

Gemeente:	Nederweert	Huiskavel / niet economisch zelfstandig te exploiteren eenheid:	nee
Oppervlakte kavel (ha):	2,3320	Biologisch gecertificeerde kavel:	nee
Landbouwkundige kwaliteit:	Gemiddeld	Ligging binnen NNN:	nee
Pachtprijs per ha:	€ 715	Bijzonderheden:	Teeltvoorschrift te behouden als grasland
Pachtprijs kavel:	€ 1.667		
Kadastrale percelen:	NDW00 N 941, NDW00 N 942		
Natuurdoeltype:	n.v.t.		
Waterwingebied/grondwaterbeschermingsgebied:	nee / nee		

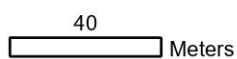
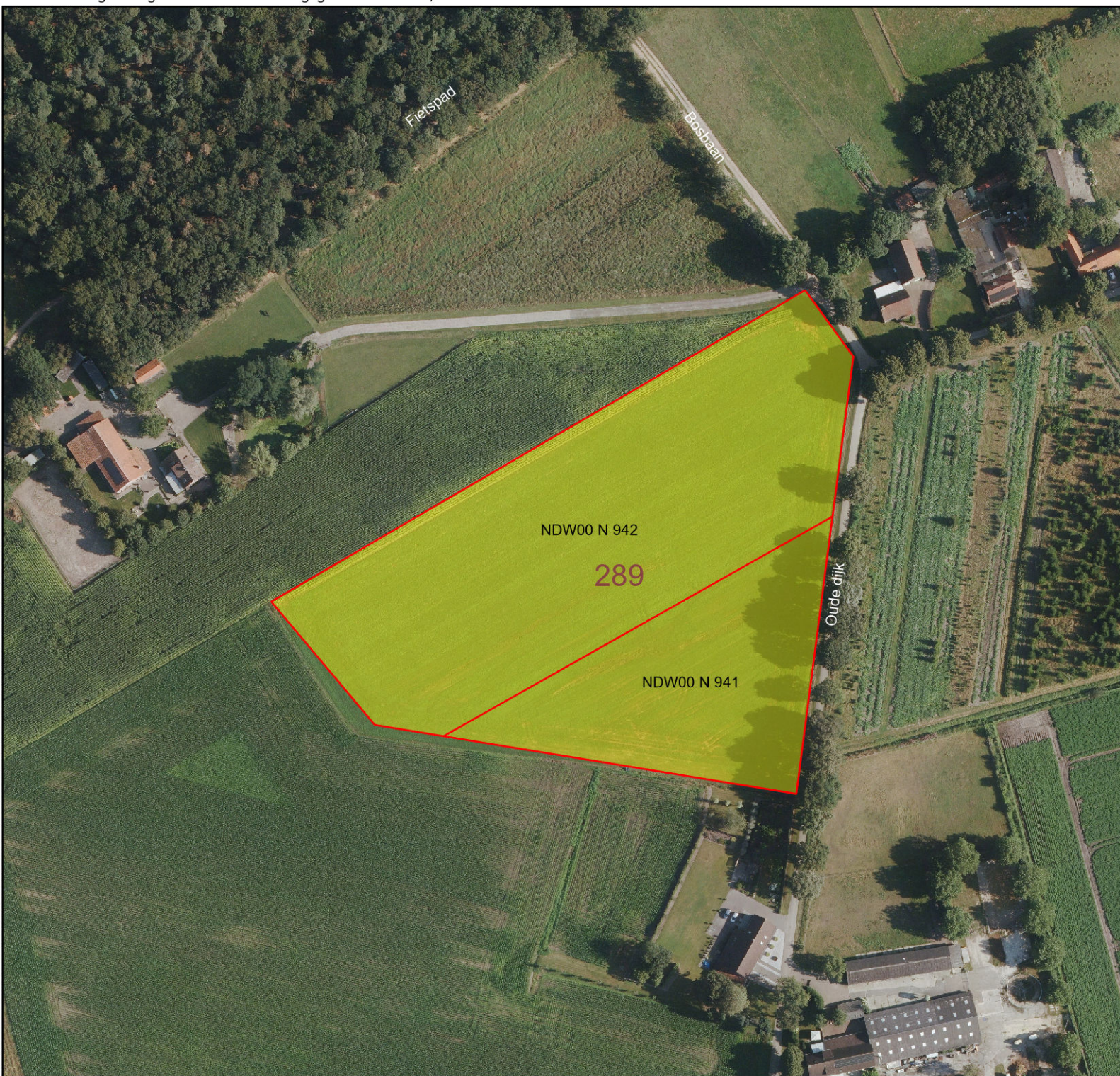

 Kavel
 Kadastrale percelen

dec. 2025

provincie limburg



Cluster Grond en Vastgoed

12506 1955

© Provincie Limburg
© dienst Kadaster, © Cyclomedia, © Geodan, © RWS