

Gemeente:	Brunssum	Huiskavel / niet economisch zelfstandig te exploiteren eenheid:	nee
Oppervlakte kavel (ha):	6,3134	Biologisch gecertificeerde kavel:	nee
Landbouwkundige kwaliteit:	Hoog	Ligging binnen NNN:	nee
Pachtprijs per ha:	€ 1.100	Bijzonderheden:	Op termijn mogelijk bosaanplant voorzien
Pachtprijs kavel:	€ 6.945		
Kadastrale percelen:	BSM02 G 1767, BSM02 G 1848		
Natuurdoeltype:	n.v.t.		
Waterwingebied/grondwaterbeschermingsgebied:	nee / nee		

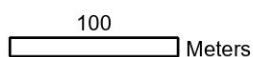
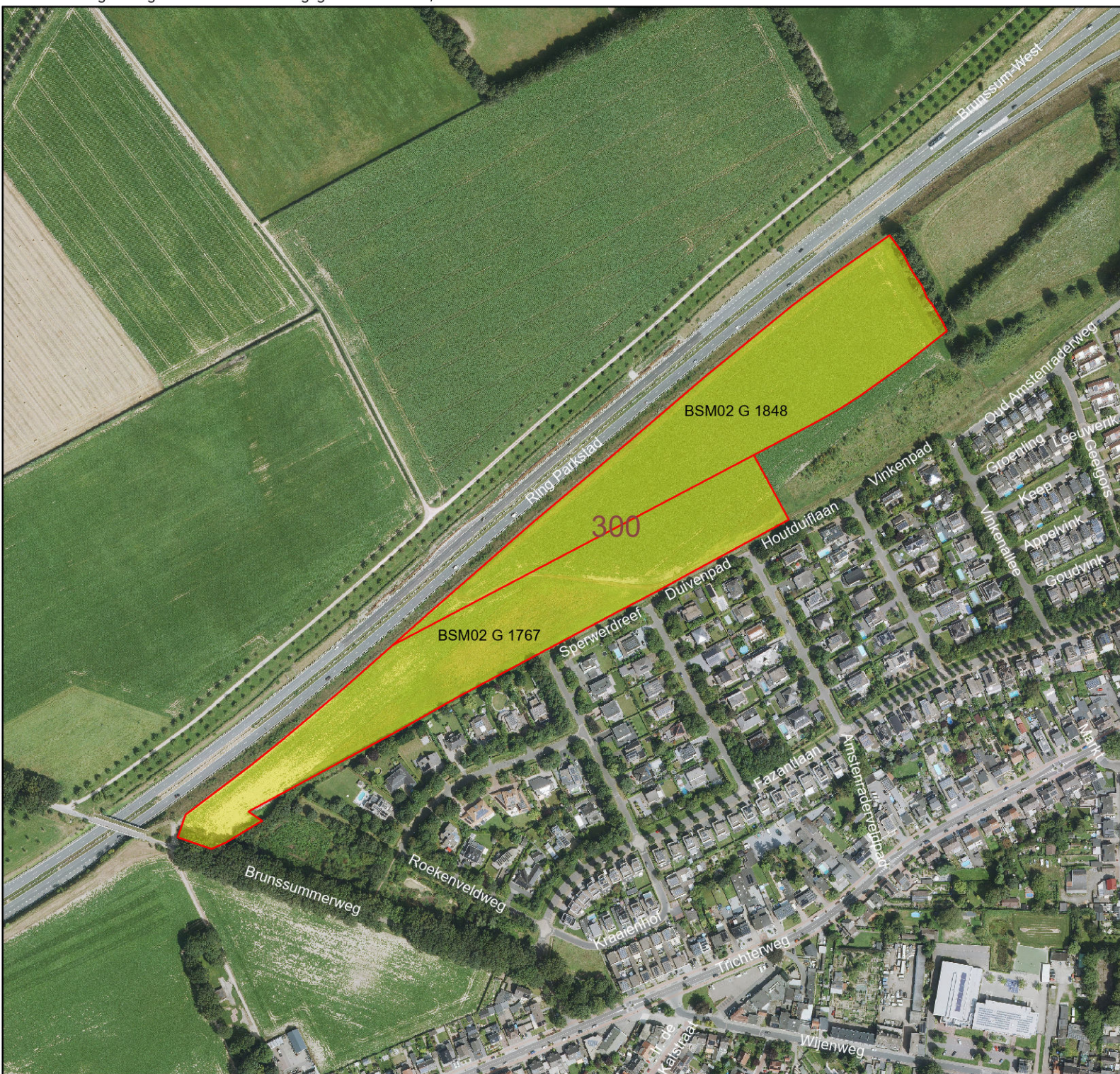

 Kavel  
 Kadastrale percelen

dec. 2025

provincie limburg



Cluster Grond en Vastgoed

12506 1955

© Provincie Limburg  
© dienst Kadaster, © Cyclomedia, © Geodan, © RWS