

Bijlage 6 Rekenresultaten op adresniveau



| [ADRES] | [KERN] | BEOOGDE SITUATIE | | | BEOOGDE SITUATIE | | | | |
|----------------------------|------------|------------------------------|---------|---------|---|---------|---------|----------|--|
| | | GELUIDBELASTING PROEFDRAAIEN | | | GELUIDBELASTING PROEFDRAAIEN EN OVERIG GELUID | | | | |
| | | [DAG] | [AVOND] | [NACHT] | [DAG] | [AVOND] | [NACHT] | [ETMAAL] | |
| Albert Schweitzerstraat 1 | Ulestraten | 52,52 | 42,17 | -- | 53,21 | 45,05 | 36,85 | 53,21 | |
| Albert Schweitzerstraat 11 | Ulestraten | 51,00 | 40,55 | -- | 51,51 | 43,10 | 35,31 | 51,51 | |
| Albert Schweitzerstraat 13 | Ulestraten | 50,33 | 40,11 | -- | 51,14 | 43,27 | 35,61 | 51,14 | |
| Albert Schweitzerstraat 15 | Ulestraten | 50,46 | 40,21 | -- | 51,26 | 43,35 | 35,66 | 51,26 | |
| Albert Schweitzerstraat 17 | Ulestraten | 50,55 | 40,27 | -- | 51,35 | 43,46 | 35,86 | 51,35 | |
| Albert Schweitzerstraat 18 | Ulestraten | 51,31 | 40,86 | -- | 51,64 | 42,20 | 32,11 | 51,64 | |
| Albert Schweitzerstraat 19 | Ulestraten | 50,59 | 40,30 | -- | 51,41 | 43,55 | 36,01 | 51,41 | |
| Albert Schweitzerstraat 20 | Ulestraten | 46,67 | 35,06 | -- | 47,33 | 38,52 | 32,06 | 47,33 | |
| Albert Schweitzerstraat 21 | Ulestraten | 50,60 | 40,37 | -- | 51,46 | 43,71 | 36,29 | 51,46 | |
| Albert Schweitzerstraat 22 | Ulestraten | 50,53 | 40,35 | -- | 51,09 | 42,94 | 34,73 | 51,09 | |
| Albert Schweitzerstraat 23 | Ulestraten | 50,68 | 40,43 | -- | 51,51 | 43,74 | 36,33 | 51,51 | |
| Albert Schweitzerstraat 24 | Ulestraten | 53,05 | 42,41 | -- | 53,20 | 43,84 | 36,38 | 53,20 | |
| Albert Schweitzerstraat 25 | Ulestraten | 50,77 | 40,47 | -- | 51,39 | 43,81 | 36,37 | 51,39 | |
| Albert Schweitzerstraat 26 | Ulestraten | 51,07 | 40,55 | -- | 51,39 | 43,80 | 36,47 | 51,39 | |
| Albert Schweitzerstraat 27 | Ulestraten | 50,86 | 40,54 | -- | 51,48 | 43,82 | 36,29 | 51,48 | |
| Albert Schweitzerstraat 28 | Ulestraten | 53,12 | 42,46 | -- | 53,30 | 43,90 | 36,70 | 53,30 | |
| Albert Schweitzerstraat 29 | Ulestraten | 51,12 | 40,43 | -- | 51,26 | 41,36 | 31,36 | 51,26 | |
| Albert Schweitzerstraat 3 | Ulestraten | 50,18 | 39,86 | -- | 51,10 | 43,14 | 35,11 | 51,10 | |
| Albert Schweitzerstraat 30 | Ulestraten | 52,95 | 42,38 | -- | 53,05 | 43,95 | 36,75 | 53,05 | |
| Albert Schweitzerstraat 31 | Ulestraten | 51,64 | 40,77 | -- | 51,77 | 44,06 | 36,68 | 51,77 | |
| Albert Schweitzerstraat 32 | Ulestraten | 51,39 | 40,59 | -- | 51,59 | 44,41 | 37,56 | 51,59 | |
| Albert Schweitzerstraat 33 | Ulestraten | 51,49 | 40,81 | -- | 51,79 | 44,18 | 36,79 | 51,79 | |
| Albert Schweitzerstraat 34 | Ulestraten | 51,58 | 40,87 | -- | 51,81 | 44,33 | 37,29 | 51,81 | |
| Albert Schweitzerstraat 35 | Ulestraten | 51,39 | 40,92 | -- | 51,94 | 44,25 | 36,80 | 51,94 | |
| Albert Schweitzerstraat 36 | Ulestraten | 51,65 | 40,92 | -- | 51,92 | 44,51 | 37,47 | 51,92 | |
| Albert Schweitzerstraat 37 | Ulestraten | 51,36 | 41,04 | -- | 52,14 | 44,53 | 37,32 | 52,14 | |
| Albert Schweitzerstraat 38 | Ulestraten | 53,21 | 43,24 | -- | 53,86 | 45,68 | 37,23 | 53,86 | |
| Albert Schweitzerstraat 39 | Ulestraten | 51,44 | 40,37 | -- | 51,75 | 42,20 | 33,79 | 51,75 | |
| Albert Schweitzerstraat 40 | Ulestraten | 51,86 | 40,80 | -- | 52,00 | 43,96 | 37,01 | 52,00 | |
| Albert Schweitzerstraat 41 | Ulestraten | 51,64 | 40,68 | -- | 51,99 | 42,05 | 32,54 | 51,99 | |
| Albert Schweitzerstraat 42 | Ulestraten | 51,94 | 41,15 | -- | 52,18 | 44,35 | 37,06 | 52,18 | |

Bijlage 6 Rekenresultaten op adresniveau



| [ADRES] | [KERN] | BEOOGDE SITUATIE | | | BEOOGDE SITUATIE | | | | |
|----------------------------|------------|------------------------------|---------|---------|---|---------|---------|----------|--|
| | | GELUIDBELASTING PROEFDRAAIEN | | | GELUIDBELASTING PROEFDRAAIEN EN OVERIG GELUID | | | | |
| | | [DAG] | [AVOND] | [NACHT] | [DAG] | [AVOND] | [NACHT] | [ETMAAL] | |
| Albert Schweitzerstraat 43 | Ulestraten | 51,60 | 41,16 | -- | 52,23 | 44,61 | 37,32 | 52,23 | |
| Albert Schweitzerstraat 44 | Ulestraten | 52,84 | 42,14 | -- | 52,93 | 44,82 | 37,70 | 52,93 | |
| Albert Schweitzerstraat 45 | Ulestraten | 52,23 | 41,46 | -- | 52,51 | 44,77 | 37,57 | 52,51 | |
| Albert Schweitzerstraat 46 | Ulestraten | 53,89 | 42,07 | -- | 53,99 | 44,79 | 37,60 | 53,99 | |
| Albert Schweitzerstraat 47 | Ulestraten | 52,37 | 41,54 | -- | 52,72 | 44,83 | 37,66 | 52,72 | |
| Albert Schweitzerstraat 49 | Ulestraten | 51,93 | 41,35 | -- | 52,38 | 44,95 | 37,84 | 52,38 | |
| Albert Schweitzerstraat 5 | Ulestraten | 50,88 | 40,44 | -- | 51,55 | 43,05 | 34,71 | 51,55 | |
| Albert Schweitzerstraat 51 | Ulestraten | 51,99 | 41,44 | -- | 52,52 | 44,98 | 37,78 | 52,52 | |
| Albert Schweitzerstraat 53 | Ulestraten | 52,47 | 41,50 | -- | 52,82 | 45,02 | 37,79 | 52,82 | |
| Albert Schweitzerstraat 55 | Ulestraten | 52,41 | 41,68 | -- | 52,76 | 45,10 | 37,98 | 52,76 | |
| Albert Schweitzerstraat 7 | Ulestraten | 50,52 | 40,04 | -- | 51,25 | 42,81 | 34,82 | 51,25 | |
| Albert Schweitzerstraat 9 | Ulestraten | 50,21 | 39,95 | -- | 50,95 | 42,96 | 35,04 | 50,95 | |
| Beekerveld 4 | Beek | 48,24 | 35,55 | -- | 48,68 | 37,88 | 28,91 | 48,68 | |
| Beekerweg 1 | Ulestraten | 47,45 | 35,37 | -- | 47,87 | 37,90 | 29,37 | 47,87 | |
| Beekerweg 10 | Ulestraten | 50,48 | 40,39 | -- | 50,88 | 42,18 | 32,95 | 50,88 | |
| Beekerweg 100 | Ulestraten | 53,96 | 44,03 | -- | 55,08 | 47,75 | 40,30 | 55,08 | |
| Beekerweg 11 | Ulestraten | 50,92 | 40,42 | -- | 51,09 | 41,39 | 31,10 | 51,09 | |
| Beekerweg 111 | Ulestraten | 54,36 | 44,44 | -- | 55,45 | 47,97 | 40,40 | 55,45 | |
| Beekerweg 12 | Ulestraten | 50,02 | 39,53 | -- | 50,49 | 41,66 | 32,57 | 50,49 | |
| Beekerweg 13 | Ulestraten | 50,94 | 40,79 | -- | 51,45 | 42,91 | 34,17 | 51,45 | |
| Beekerweg 14 | Ulestraten | 48,83 | 38,37 | -- | 49,45 | 41,03 | 32,83 | 49,45 | |
| Beekerweg 15 | Ulestraten | 51,00 | 40,86 | -- | 51,39 | 42,68 | 33,50 | 51,39 | |
| Beekerweg 16 | Ulestraten | 49,74 | 39,29 | -- | 50,37 | 42,01 | 33,89 | 50,37 | |
| Beekerweg 17 | Ulestraten | 51,11 | 40,88 | -- | 51,40 | 42,55 | 33,25 | 51,40 | |
| Beekerweg 18 | Ulestraten | 50,69 | 40,24 | -- | 51,09 | 42,16 | 33,20 | 51,09 | |
| Beekerweg 19 | Ulestraten | 51,36 | 40,95 | -- | 51,71 | 42,62 | 33,33 | 51,71 | |
| Beekerweg 20 | Ulestraten | 52,08 | 41,60 | -- | 52,32 | 42,96 | 32,21 | 52,32 | |
| Beekerweg 21 | Ulestraten | 51,41 | 40,99 | -- | 51,75 | 42,64 | 33,32 | 51,75 | |
| Beekerweg 22 | Ulestraten | 48,74 | 36,98 | -- | 49,27 | 40,01 | 32,34 | 49,27 | |
| Beekerweg 24 | Ulestraten | 49,88 | 39,56 | -- | 50,42 | 41,87 | 33,83 | 50,42 | |
| Beekerweg 26 | Ulestraten | 50,28 | 39,76 | -- | 50,66 | 41,57 | 32,84 | 50,66 | |

Bijlage 6 Rekenresultaten op adresniveau



| [ADRES] | [KERN] | BEOOGDE SITUATIE | | | BEOOGDE SITUATIE | | | |
|---------------|------------|------------------------------|---------|---------|---|---------|---------|----------|
| | | GELUIDBELASTING PROEFDRAAIEN | | | GELUIDBELASTING PROEFDRAAIEN EN OVERIG GELUID | | | |
| | | [DAG] | [AVOND] | [NACHT] | [DAG] | [AVOND] | [NACHT] | [ETMAAL] |
| Beekerweg 27 | Ulestraten | 51,71 | 41,29 | -- | 52,10 | 43,21 | 34,22 | 52,10 |
| Beekerweg 27a | Ulestraten | 49,07 | 38,95 | -- | 49,16 | 39,47 | 26,64 | 49,16 |
| Beekerweg 27b | Ulestraten | 45,74 | 31,31 | -- | 45,99 | 34,96 | 28,12 | 45,99 |
| Beekerweg 27c | Ulestraten | 36,43 | 25,17 | -- | 37,67 | 29,99 | 24,42 | 37,67 |
| Beekerweg 27d | Ulestraten | 44,53 | 31,27 | -- | 44,91 | 34,08 | 25,86 | 44,91 |
| Beekerweg 27f | Ulestraten | 50,23 | 40,19 | -- | 50,29 | 40,54 | 28,61 | 50,29 |
| Beekerweg 27g | Ulestraten | 46,22 | 35,54 | -- | 46,49 | 38,63 | 31,55 | 46,49 |
| Beekerweg 28 | Ulestraten | 47,69 | 37,31 | -- | 48,33 | 40,04 | 32,90 | 48,33 |
| Beekerweg 29 | Ulestraten | 48,33 | 38,26 | -- | 48,52 | 39,16 | 27,57 | 48,52 |
| Beekerweg 3 | Ulestraten | 50,63 | 40,16 | -- | 50,78 | 41,03 | 31,85 | 50,78 |
| Beekerweg 30 | Ulestraten | 46,80 | 36,62 | -- | 47,85 | 40,39 | 33,62 | 47,85 |
| Beekerweg 31 | Ulestraten | 48,53 | 38,43 | -- | 48,70 | 39,32 | 27,02 | 48,70 |
| Beekerweg 32 | Ulestraten | 50,87 | 40,54 | -- | 51,31 | 42,55 | 33,76 | 51,31 |
| Beekerweg 34 | Ulestraten | 51,94 | 41,91 | -- | 52,09 | 42,74 | 33,62 | 52,09 |
| Beekerweg 35 | Ulestraten | 52,15 | 42,14 | -- | 52,38 | 43,27 | 34,47 | 52,38 |
| Beekerweg 36 | Ulestraten | 50,88 | 40,56 | -- | 51,38 | 42,73 | 34,13 | 51,38 |
| Beekerweg 38 | Ulestraten | 51,91 | 41,86 | -- | 52,26 | 43,40 | 34,23 | 52,26 |
| Beekerweg 40 | Ulestraten | 52,99 | 42,67 | -- | 53,22 | 43,78 | 34,02 | 53,22 |
| Beekerweg 41 | Ulestraten | 51,72 | 41,31 | -- | 51,97 | 42,56 | 32,85 | 51,97 |
| Beekerweg 46 | Ulestraten | 51,60 | 41,19 | -- | 52,08 | 43,36 | 34,84 | 52,08 |
| Beekerweg 47 | Ulestraten | 51,84 | 41,43 | -- | 52,22 | 43,24 | 34,18 | 52,22 |
| Beekerweg 48 | Ulestraten | 52,90 | 42,16 | -- | 53,15 | 43,39 | 34,87 | 53,15 |
| Beekerweg 50 | Ulestraten | 53,26 | 42,58 | -- | 53,41 | 43,96 | 35,73 | 53,41 |
| Beekerweg 52 | Ulestraten | 52,04 | 41,63 | -- | 52,52 | 43,80 | 35,23 | 52,52 |
| Beekerweg 54 | Ulestraten | 53,86 | 43,34 | -- | 53,90 | 43,84 | 35,27 | 53,90 |
| Beekerweg 55 | Ulestraten | 52,23 | 41,81 | -- | 52,71 | 43,96 | 35,34 | 52,71 |
| Beekerweg 56 | Ulestraten | 52,17 | 41,76 | -- | 52,66 | 43,95 | 35,41 | 52,66 |
| Beekerweg 57 | Ulestraten | 54,73 | 44,49 | -- | 55,03 | 45,91 | 36,02 | 55,03 |
| Beekerweg 58 | Ulestraten | 52,20 | 41,79 | -- | 52,70 | 44,02 | 35,53 | 52,70 |
| Beekerweg 59 | Ulestraten | 52,23 | 41,90 | -- | 52,74 | 44,12 | 35,62 | 52,74 |
| Beekerweg 60 | Ulestraten | 52,31 | 42,04 | -- | 52,81 | 44,15 | 35,44 | 52,81 |

Bijlage 6 Rekenresultaten op adresniveau



| [ADRES] | [KERN] | BEOOGDE SITUATIE | | | BEOOGDE SITUATIE | | | |
|---------------------|------------|------------------------------|---------|---------|---|---------|---------|----------|
| | | GELUIDBELASTING PROEFDRAAIEN | | | GELUIDBELASTING PROEFDRAAIEN EN OVERIG GELUID | | | |
| | | [DAG] | [AVOND] | [NACHT] | [DAG] | [AVOND] | [NACHT] | [ETMAAL] |
| Beekerweg 61 | Ulestraten | 52,36 | 42,15 | -- | 52,86 | 44,21 | 35,40 | 52,86 |
| Beekerweg 62 | Ulestraten | 53,22 | 42,68 | -- | 53,68 | 44,77 | 35,99 | 53,68 |
| Beekerweg 63 | Ulestraten | 52,92 | 42,55 | -- | 53,30 | 44,27 | 34,93 | 53,30 |
| Beekerweg 65 | Ulestraten | 52,76 | 42,29 | -- | 53,26 | 44,79 | 36,52 | 53,26 |
| Beekerweg 67 | Ulestraten | 53,24 | 42,77 | -- | 53,75 | 45,00 | 36,44 | 53,75 |
| Beekerweg 68 | Ulestraten | 52,99 | 42,60 | -- | 53,17 | 43,63 | 35,45 | 53,17 |
| Beekerweg 68a | Ulestraten | 53,09 | 42,64 | -- | 53,52 | 44,43 | 35,74 | 53,52 |
| Beekerweg 69 | Ulestraten | 53,41 | 43,00 | -- | 53,76 | 44,63 | 35,29 | 53,76 |
| Beekerweg 7 | Ulestraten | 51,01 | 40,41 | -- | 51,28 | 42,36 | 33,53 | 51,28 |
| Beekerweg 70 | Ulestraten | 53,11 | 42,74 | -- | 53,60 | 44,53 | 34,72 | 53,60 |
| Beekerweg 71 | Ulestraten | 55,94 | 43,23 | -- | 56,06 | 44,39 | 34,19 | 56,06 |
| Beekerweg 72 | Ulestraten | 53,20 | 42,69 | -- | 53,52 | 43,91 | 34,33 | 53,52 |
| Beekerweg 74 | Ulestraten | 50,94 | 40,48 | -- | 51,56 | 43,10 | 35,16 | 51,56 |
| Beekerweg 75 | Ulestraten | 56,97 | 43,73 | -- | 57,02 | 44,41 | 31,97 | 57,02 |
| Beekerweg 8 | Ulestraten | 50,22 | 39,85 | -- | 50,42 | 41,02 | 30,81 | 50,42 |
| Beekerweg 80 | Ulestraten | 54,42 | 43,32 | -- | 54,74 | 45,07 | 36,68 | 54,74 |
| Beekerweg 9 | Ulestraten | 50,83 | 40,33 | -- | 51,17 | 42,17 | 33,03 | 51,17 |
| Beekerweg 94 | Ulestraten | 53,32 | 43,37 | -- | 53,63 | 45,05 | 38,04 | 53,63 |
| Blockhuijsstraat 10 | Ulestraten | 47,23 | 36,69 | -- | 47,69 | 38,91 | 30,95 | 47,69 |
| Blockhuijsstraat 11 | Ulestraten | 46,90 | 36,40 | -- | 47,69 | 39,76 | 32,50 | 47,69 |
| Blockhuijsstraat 12 | Ulestraten | 46,42 | 36,26 | -- | 47,02 | 38,88 | 30,84 | 47,02 |
| Blockhuijsstraat 14 | Ulestraten | 49,20 | 38,66 | -- | 49,41 | 39,74 | 32,21 | 49,41 |
| Blockhuijsstraat 15 | Ulestraten | 47,64 | 36,79 | -- | 47,96 | 39,40 | 31,58 | 47,96 |
| Blockhuijsstraat 16 | Ulestraten | 47,37 | 36,90 | -- | 48,07 | 39,92 | 32,26 | 48,07 |
| Blockhuijsstraat 17 | Ulestraten | 49,75 | 39,16 | -- | 50,06 | 40,73 | 32,04 | 50,06 |
| Blockhuijsstraat 18 | Ulestraten | 47,63 | 37,05 | -- | 48,25 | 39,89 | 32,12 | 48,25 |
| Blockhuijsstraat 19 | Ulestraten | 49,78 | 39,27 | -- | 50,16 | 41,06 | 32,39 | 50,16 |
| Blockhuijsstraat 2 | Ulestraten | 47,71 | 37,03 | -- | 48,30 | 39,78 | 32,27 | 48,30 |
| Blockhuijsstraat 20 | Ulestraten | 48,79 | 38,32 | -- | 49,16 | 41,14 | 32,85 | 49,16 |
| Blockhuijsstraat 22 | Ulestraten | 47,93 | 37,28 | -- | 48,33 | 39,89 | 32,74 | 48,33 |
| Blockhuijsstraat 23 | Ulestraten | 47,71 | 37,17 | -- | 48,37 | 40,10 | 32,44 | 48,37 |

Bijlage 6 Rekenresultaten op adresniveau



| [ADRES] | [KERN] | BEOOGDE SITUATIE | | | BEOOGDE SITUATIE | | | |
|---------------------|------------|------------------------------|---------|---------|---|---------|---------|----------|
| | | GELUIDBELASTING PROEFDRAAIEN | | | GELUIDBELASTING PROEFDRAAIEN EN OVERIG GELUID | | | |
| | | [DAG] | [AVOND] | [NACHT] | [DAG] | [AVOND] | [NACHT] | [ETMAAL] |
| Blockhuijsstraat 24 | Ulestraten | 49,39 | 38,94 | -- | 50,05 | 41,78 | 33,61 | 50,05 |
| Blockhuijsstraat 25 | Ulestraten | 47,36 | 36,63 | -- | 48,01 | 39,98 | 32,60 | 48,01 |
| Blockhuijsstraat 26 | Ulestraten | 49,39 | 38,96 | -- | 50,06 | 41,80 | 33,65 | 50,06 |
| Blockhuijsstraat 27 | Ulestraten | 47,21 | 36,99 | -- | 48,00 | 40,21 | 32,68 | 48,00 |
| Blockhuijsstraat 29 | Ulestraten | 50,36 | 38,10 | -- | 50,40 | 39,87 | 31,85 | 50,40 |
| Blockhuijsstraat 3 | Ulestraten | 47,06 | 36,57 | -- | 47,74 | 39,44 | 31,74 | 47,74 |
| Blockhuijsstraat 31 | Ulestraten | 49,43 | 39,01 | -- | 49,61 | 40,09 | 31,88 | 49,61 |
| Blockhuijsstraat 33 | Ulestraten | 50,23 | 39,71 | -- | 50,41 | 40,78 | 32,33 | 50,41 |
| Blockhuijsstraat 35 | Ulestraten | 48,33 | 37,74 | -- | 48,59 | 39,44 | 30,33 | 48,59 |
| Blockhuijsstraat 4 | Ulestraten | 47,84 | 37,25 | -- | 47,98 | 38,56 | 29,17 | 47,98 |
| Blockhuijsstraat 5 | Ulestraten | 48,61 | 37,91 | -- | 48,87 | 39,66 | 32,04 | 48,87 |
| Blockhuijsstraat 6 | Ulestraten | 48,14 | 37,51 | -- | 48,44 | 39,01 | 30,75 | 48,44 |
| Blockhuijsstraat 7 | Ulestraten | 48,91 | 38,75 | -- | 49,48 | 41,16 | 32,74 | 49,48 |
| Blockhuijsstraat 8 | Ulestraten | 49,61 | 38,91 | -- | 50,03 | 41,05 | 33,12 | 50,03 |
| Blockhuijsstraat 9 | Ulestraten | 46,97 | 36,48 | -- | 47,83 | 40,03 | 32,80 | 47,83 |
| Bokstraat 1 | Ulestraten | 49,13 | 38,94 | -- | 49,29 | 39,84 | 29,65 | 49,29 |
| Bokstraat 2 | Ulestraten | 48,34 | 37,67 | -- | 48,58 | 39,01 | 31,42 | 48,58 |
| Bokstraat 4 | Ulestraten | 48,38 | 37,73 | -- | 48,66 | 39,24 | 31,48 | 48,66 |
| Bokstraat 8 | Ulestraten | 48,55 | 37,92 | -- | 48,82 | 39,37 | 31,80 | 48,82 |
| Bospad 3 | Moorveld | 49,00 | 38,93 | -- | 49,87 | 41,62 | 33,75 | 49,87 |
| Bospad 4 | Geulle | 49,83 | 38,51 | -- | 49,92 | 41,56 | 34,02 | 49,92 |
| Bospad 7 | Moorveld | 48,96 | 38,73 | -- | 49,82 | 41,77 | 33,83 | 49,82 |
| Braamstraat 1 | Bunde | 45,82 | 34,74 | -- | 45,98 | 35,60 | 24,33 | 45,98 |
| Braamstraat 11 | Bunde | 47,70 | 37,28 | -- | 47,93 | 38,19 | 26,62 | 47,93 |
| Braamstraat 2 | Bunde | 45,62 | 34,60 | -- | 45,83 | 35,57 | 24,28 | 45,83 |
| Braamstraat 3 | Bunde | 48,41 | 35,63 | -- | 48,56 | 36,68 | 26,00 | 48,56 |
| Braamstraat 4 | Bunde | 48,06 | 35,21 | -- | 48,22 | 36,25 | 25,61 | 48,22 |
| Braamstraat 5 | Bunde | 48,69 | 36,87 | -- | 48,84 | 37,79 | 26,40 | 48,84 |
| Braamstraat 6 | Bunde | 48,05 | 34,94 | -- | 48,21 | 36,04 | 25,44 | 48,21 |
| Braamstraat 7 | Bunde | 50,10 | 37,55 | -- | 50,26 | 38,54 | 27,49 | 50,26 |
| Braamstraat 8 | Bunde | 48,36 | 34,91 | -- | 48,50 | 35,99 | 25,44 | 48,50 |

Bijlage 6 Rekenresultaten op adresniveau



| [ADRES] | [KERN] | BEOOGDE SITUATIE | | | BEOOGDE SITUATIE | | | |
|-----------------------------------|------------|------------------------------|---------|---------|---|---------|---------|----------|
| | | GELUIDBELASTING PROEFDRAAIEN | | | GELUIDBELASTING PROEFDRAAIEN EN OVERIG GELUID | | | |
| | | [DAG] | [AVOND] | [NACHT] | [DAG] | [AVOND] | [NACHT] | [ETMAAL] |
| Braamstraat 9 | Bunde | 48,44 | 34,94 | -- | 48,56 | 35,98 | 25,23 | 48,56 |
| Burgemeester Hein Cortenstraat 10 | Ulestraten | 50,33 | 39,61 | -- | 51,13 | 43,07 | 35,84 | 51,13 |
| Burgemeester Hein Cortenstraat 11 | Ulestraten | 45,98 | 35,28 | -- | 46,28 | 36,73 | 31,29 | 46,28 |
| Burgemeester Hein Cortenstraat 6 | Ulestraten | 50,03 | 39,69 | -- | 50,89 | 43,17 | 35,94 | 50,89 |
| Burgemeester Hein Cortenstraat 7 | Ulestraten | 50,16 | 39,66 | -- | 51,00 | 43,15 | 35,94 | 51,00 |
| Burgemeester Hein Cortenstraat 8 | Ulestraten | 50,24 | 39,61 | -- | 51,06 | 43,09 | 35,89 | 51,06 |
| Burgemeester Hein Cortenstraat 9 | Ulestraten | 50,27 | 39,56 | -- | 51,08 | 43,06 | 35,88 | 51,08 |
| Burgemeester Janssenstraat 11 | Ulestraten | 49,53 | 39,51 | -- | 50,80 | 43,64 | 36,33 | 50,80 |
| Burgemeester Janssenstraat 13 | Ulestraten | 49,14 | 39,44 | -- | 49,74 | 42,03 | 34,47 | 49,74 |
| Burgemeester Janssenstraat 6 | Ulestraten | 49,90 | 38,50 | -- | 50,22 | 40,46 | 31,54 | 50,22 |
| Burgemeester Janssenstraat 8 | Ulestraten | 49,74 | 38,98 | -- | 49,97 | 40,32 | 31,22 | 49,97 |
| Burgemeester Janssenstraat 9 | Ulestraten | 51,86 | 41,87 | -- | 52,69 | 44,93 | 36,98 | 52,69 |
| Burgemeester Visschersstraat 1 | Ulestraten | 45,62 | 33,41 | -- | 46,02 | 37,44 | 30,58 | 46,02 |
| Burgemeester Visschersstraat 101 | Ulestraten | 52,69 | 41,55 | -- | 52,89 | 45,00 | 37,61 | 52,89 |
| Burgemeester Visschersstraat 103 | Ulestraten | 53,44 | 43,98 | -- | 54,34 | 46,99 | 39,30 | 54,34 |
| Burgemeester Visschersstraat 105 | Ulestraten | 52,82 | 43,09 | -- | 53,88 | 46,22 | 39,50 | 53,88 |
| Burgemeester Visschersstraat 107 | Ulestraten | 52,18 | 42,50 | -- | 53,39 | 46,01 | 38,45 | 53,39 |
| Burgemeester Visschersstraat 11 | Ulestraten | 44,28 | 32,84 | -- | 45,82 | 40,25 | 34,92 | 45,82 |
| Burgemeester Visschersstraat 12 | Ulestraten | 42,68 | 31,24 | -- | 43,35 | 36,00 | 29,29 | 43,35 |
| Burgemeester Visschersstraat 129 | Ulestraten | 54,16 | 43,71 | -- | 54,74 | 46,86 | 38,75 | 54,74 |
| Burgemeester Visschersstraat 13 | Ulestraten | 42,84 | 31,55 | -- | 44,95 | 39,16 | 33,70 | 44,95 |
| Burgemeester Visschersstraat 14 | Ulestraten | 44,38 | 33,18 | -- | 44,87 | 37,17 | 30,72 | 44,87 |
| Burgemeester Visschersstraat 15 | Ulestraten | 47,34 | 36,63 | -- | 48,74 | 41,78 | 35,30 | 48,74 |
| Burgemeester Visschersstraat 19 | Ulestraten | 45,75 | 35,29 | -- | 47,50 | 41,50 | 35,64 | 47,50 |
| Burgemeester Visschersstraat 2 | Ulestraten | 44,18 | 33,61 | -- | 45,02 | 37,22 | 30,34 | 45,02 |
| Burgemeester Visschersstraat 21 | Ulestraten | 51,00 | 40,91 | -- | 51,73 | 43,78 | 35,64 | 51,73 |
| Burgemeester Visschersstraat 23 | Ulestraten | 51,64 | 41,43 | -- | 52,34 | 44,34 | 36,31 | 52,34 |
| Burgemeester Visschersstraat 24 | Ulestraten | 50,77 | 40,65 | -- | 51,11 | 42,98 | 34,70 | 51,11 |
| Burgemeester Visschersstraat 26 | Ulestraten | 50,25 | 40,12 | -- | 50,61 | 42,04 | 33,40 | 50,61 |
| Burgemeester Visschersstraat 27 | Ulestraten | 51,51 | 41,26 | -- | 52,23 | 44,29 | 36,30 | 52,23 |
| Burgemeester Visschersstraat 28 | Ulestraten | 50,65 | 40,68 | -- | 50,94 | 42,12 | 34,84 | 50,94 |

Bijlage 6 Rekenresultaten op adresniveau



| [ADRES] | [KERN] | BEOOGDE SITUATIE | | | BEOOGDE SITUATIE | | | | |
|---------------------------------|------------|------------------------------|---------|---------|---|---------|---------|----------|--|
| | | GELUIDBELASTING PROEFDRAAIEN | | | GELUIDBELASTING PROEFDRAAIEN EN OVERIG GELUID | | | | |
| | | [DAG] | [AVOND] | [NACHT] | [DAG] | [AVOND] | [NACHT] | [ETMAAL] | |
| Burgemeester Visschersstraat 29 | Ulestraten | 51,81 | 41,63 | -- | 52,67 | 45,03 | 37,32 | 52,67 | |
| Burgemeester Visschersstraat 3 | Ulestraten | 47,97 | 37,17 | -- | 48,21 | 38,18 | 29,04 | 48,21 | |
| Burgemeester Visschersstraat 31 | Ulestraten | 51,70 | 41,47 | -- | 52,45 | 44,62 | 36,73 | 52,45 | |
| Burgemeester Visschersstraat 32 | Ulestraten | 53,69 | 43,53 | -- | 54,22 | 45,84 | 37,02 | 54,22 | |
| Burgemeester Visschersstraat 33 | Ulestraten | 53,58 | 43,53 | -- | 54,15 | 45,95 | 37,08 | 54,15 | |
| Burgemeester Visschersstraat 34 | Ulestraten | 50,02 | 40,00 | -- | 50,87 | 43,19 | 35,25 | 50,87 | |
| Burgemeester Visschersstraat 37 | Ulestraten | 50,77 | 40,74 | -- | 51,37 | 43,91 | 36,19 | 51,37 | |
| Burgemeester Visschersstraat 38 | Ulestraten | 51,67 | 41,42 | -- | 52,38 | 44,46 | 36,70 | 52,38 | |
| Burgemeester Visschersstraat 4 | Ulestraten | 47,98 | 37,35 | -- | 48,10 | 38,12 | 29,90 | 48,10 | |
| Burgemeester Visschersstraat 40 | Ulestraten | 47,83 | 37,38 | -- | 48,46 | 40,59 | 33,43 | 48,46 | |
| Burgemeester Visschersstraat 41 | Ulestraten | 52,02 | 41,79 | -- | 52,78 | 44,97 | 37,30 | 52,78 | |
| Burgemeester Visschersstraat 43 | Ulestraten | 52,66 | 42,38 | -- | 53,34 | 45,31 | 37,25 | 53,34 | |
| Burgemeester Visschersstraat 44 | Ulestraten | 49,58 | 38,32 | -- | 50,13 | 41,85 | 34,81 | 50,13 | |
| Burgemeester Visschersstraat 45 | Ulestraten | 52,00 | 41,78 | -- | 52,75 | 44,92 | 37,47 | 52,75 | |
| Burgemeester Visschersstraat 47 | Ulestraten | 52,27 | 42,09 | -- | 52,99 | 45,09 | 37,31 | 52,99 | |
| Burgemeester Visschersstraat 48 | Ulestraten | 49,74 | 38,51 | -- | 50,36 | 41,79 | 34,45 | 50,36 | |
| Burgemeester Visschersstraat 49 | Ulestraten | 52,94 | 43,33 | -- | 53,50 | 45,56 | 37,33 | 53,50 | |
| Burgemeester Visschersstraat 5 | Ulestraten | 44,38 | 33,73 | -- | 44,95 | 37,71 | 32,72 | 44,95 | |
| Burgemeester Visschersstraat 51 | Ulestraten | 53,21 | 43,39 | -- | 53,85 | 46,03 | 37,81 | 53,85 | |
| Burgemeester Visschersstraat 52 | Ulestraten | 51,69 | 41,45 | -- | 52,27 | 44,16 | 36,45 | 52,27 | |
| Burgemeester Visschersstraat 53 | Ulestraten | 51,89 | 41,67 | -- | 52,69 | 44,94 | 37,43 | 52,69 | |
| Burgemeester Visschersstraat 54 | Ulestraten | 49,96 | 38,71 | -- | 50,51 | 41,78 | 34,00 | 50,51 | |
| Burgemeester Visschersstraat 55 | Ulestraten | 52,34 | 42,18 | -- | 53,10 | 45,32 | 37,71 | 53,10 | |
| Burgemeester Visschersstraat 56 | Ulestraten | 50,04 | 38,81 | -- | 50,72 | 41,88 | 33,60 | 50,72 | |
| Burgemeester Visschersstraat 58 | Ulestraten | 51,66 | 41,43 | -- | 52,16 | 43,88 | 35,78 | 52,16 | |
| Burgemeester Visschersstraat 59 | Ulestraten | 51,86 | 41,64 | -- | 52,68 | 44,98 | 37,53 | 52,68 | |
| Burgemeester Visschersstraat 6 | Ulestraten | 41,55 | 30,46 | -- | 42,57 | 34,99 | 28,39 | 42,57 | |
| Burgemeester Visschersstraat 60 | Ulestraten | 50,23 | 39,00 | -- | 50,64 | 41,28 | 32,78 | 50,64 | |
| Burgemeester Visschersstraat 61 | Ulestraten | 51,85 | 41,63 | -- | 52,67 | 44,98 | 37,55 | 52,67 | |
| Burgemeester Visschersstraat 62 | Ulestraten | 51,63 | 41,40 | -- | 52,09 | 43,59 | 35,69 | 52,09 | |
| Burgemeester Visschersstraat 63 | Ulestraten | 51,84 | 41,63 | -- | 52,67 | 45,01 | 37,60 | 52,67 | |

Bijlage 6 Rekenresultaten op adresniveau



| [ADRES] | [KERN] | BEOOGDE SITUATIE | | | BEOOGDE SITUATIE | | | | |
|---------------------------------|------------|------------------------------|---------|---------|---|---------|---------|----------|--|
| | | GELUIDBELASTING PROEFDRAAIEN | | | GELUIDBELASTING PROEFDRAAIEN EN OVERIG GELUID | | | | |
| | | [DAG] | [AVOND] | [NACHT] | [DAG] | [AVOND] | [NACHT] | [ETMAAL] | |
| Burgemeester Visschersstraat 65 | Ulestraten | 51,83 | 41,61 | -- | 52,67 | 45,02 | 37,63 | 52,67 | |
| Burgemeester Visschersstraat 67 | Ulestraten | 51,81 | 41,60 | -- | 52,65 | 44,99 | 37,60 | 52,65 | |
| Burgemeester Visschersstraat 69 | Ulestraten | 51,80 | 41,59 | -- | 52,65 | 44,98 | 37,62 | 52,65 | |
| Burgemeester Visschersstraat 7 | Ulestraten | 47,32 | 36,23 | -- | 47,41 | 39,96 | 34,73 | 47,41 | |
| Burgemeester Visschersstraat 71 | Ulestraten | 51,82 | 41,61 | -- | 52,68 | 45,02 | 37,67 | 52,68 | |
| Burgemeester Visschersstraat 73 | Ulestraten | 52,32 | 41,65 | -- | 52,91 | 45,07 | 37,72 | 52,91 | |
| Burgemeester Visschersstraat 75 | Ulestraten | 52,55 | 41,68 | -- | 53,31 | 45,14 | 37,82 | 53,31 | |
| Burgemeester Visschersstraat 77 | Ulestraten | 51,89 | 41,69 | -- | 52,78 | 45,17 | 37,87 | 52,78 | |
| Burgemeester Visschersstraat 78 | Ulestraten | 52,04 | 41,67 | -- | 52,51 | 44,79 | 37,54 | 52,51 | |
| Burgemeester Visschersstraat 79 | Ulestraten | 51,95 | 41,76 | -- | 52,86 | 45,29 | 38,02 | 52,86 | |
| Burgemeester Visschersstraat 8 | Ulestraten | 47,17 | 36,40 | -- | 48,28 | 40,70 | 34,53 | 48,28 | |
| Burgemeester Visschersstraat 80 | Ulestraten | 51,30 | 41,35 | -- | 52,29 | 44,88 | 37,65 | 52,29 | |
| Burgemeester Visschersstraat 81 | Ulestraten | 53,53 | 42,64 | -- | 53,60 | 45,37 | 38,16 | 53,60 | |
| Burgemeester Visschersstraat 82 | Ulestraten | 51,86 | 41,68 | -- | 52,65 | 44,66 | 37,22 | 52,65 | |
| Burgemeester Visschersstraat 83 | Ulestraten | 51,85 | 41,80 | -- | 52,95 | 45,51 | 37,88 | 52,95 | |
| Burgemeester Visschersstraat 84 | Ulestraten | 51,89 | 41,77 | -- | 52,84 | 45,27 | 38,01 | 52,84 | |
| Burgemeester Visschersstraat 85 | Ulestraten | 52,24 | 42,07 | -- | 53,26 | 46,19 | 39,27 | 53,26 | |
| Burgemeester Visschersstraat 86 | Ulestraten | 54,49 | 44,36 | -- | 55,08 | 46,77 | 38,41 | 55,08 | |
| Burgemeester Visschersstraat 87 | Ulestraten | 52,48 | 42,11 | -- | 53,17 | 45,89 | 38,87 | 53,17 | |
| Burgemeester Visschersstraat 88 | Ulestraten | 52,39 | 41,99 | -- | 53,26 | 45,85 | 38,56 | 53,26 | |
| Burgemeester Visschersstraat 9 | Ulestraten | 47,13 | 35,91 | -- | 47,23 | 40,05 | 34,76 | 47,23 | |
| Burgemeester Visschersstraat 90 | Ulestraten | 52,51 | 42,50 | -- | 53,18 | 45,64 | 38,50 | 53,18 | |
| Burgemeester Visschersstraat 92 | Ulestraten | 52,25 | 42,11 | -- | 53,26 | 45,83 | 38,78 | 53,26 | |
| Burgemeester Visschersstraat 93 | Ulestraten | 52,45 | 42,40 | -- | 53,47 | 46,03 | 38,92 | 53,47 | |
| Burgemeester Visschersstraat 97 | Ulestraten | 53,90 | 44,10 | -- | 54,45 | 46,66 | 38,54 | 54,45 | |
| Burgemeester Visschersstraat 98 | Ulestraten | 52,80 | 42,29 | -- | 53,76 | 46,07 | 39,04 | 53,76 | |
| Burgemeester Visschersstraat 99 | Ulestraten | 52,67 | 42,70 | -- | 53,68 | 46,32 | 39,22 | 53,68 | |
| Churchillstraat 1 | Ulestraten | 52,91 | 42,01 | -- | 53,05 | 43,46 | 35,17 | 53,05 | |
| Churchillstraat 10 | Ulestraten | 55,01 | 44,64 | -- | 55,18 | 45,56 | 36,90 | 55,18 | |
| Churchillstraat 11 | Ulestraten | 53,55 | 42,64 | -- | 53,62 | 44,79 | 37,31 | 53,62 | |
| Churchillstraat 12 | Ulestraten | 53,99 | 42,75 | -- | 54,04 | 44,84 | 36,62 | 54,04 | |

Bijlage 6 Rekenresultaten op adresniveau



| [ADRES] | [KERN] | BEOOGDE SITUATIE | | | BEOOGDE SITUATIE | | | |
|--------------------|------------|------------------------------|---------|---------|---|---------|---------|----------|
| | | GELUIDBELASTING PROEFDRAAIEN | | | GELUIDBELASTING PROEFDRAAIEN EN OVERIG GELUID | | | |
| | | [DAG] | [AVOND] | [NACHT] | [DAG] | [AVOND] | [NACHT] | [ETMAAL] |
| Churchillstraat 13 | Ulestraten | 53,73 | 42,80 | -- | 53,80 | 45,15 | 37,14 | 53,80 |
| Churchillstraat 14 | Ulestraten | 54,98 | 43,41 | -- | 55,01 | 44,80 | 36,77 | 55,01 |
| Churchillstraat 15 | Ulestraten | 53,81 | 42,88 | -- | 53,86 | 44,84 | 37,16 | 53,86 |
| Churchillstraat 16 | Ulestraten | 54,67 | 43,82 | -- | 54,78 | 44,56 | 35,10 | 54,78 |
| Churchillstraat 17 | Ulestraten | 53,98 | 43,03 | -- | 54,02 | 44,35 | 37,18 | 54,02 |
| Churchillstraat 18 | Ulestraten | 53,57 | 42,43 | -- | 53,78 | 43,37 | 32,51 | 53,78 |
| Churchillstraat 19 | Ulestraten | 54,07 | 43,11 | -- | 54,11 | 44,62 | 37,22 | 54,11 |
| Churchillstraat 2 | Ulestraten | 54,70 | 44,20 | -- | 54,73 | 46,02 | 38,41 | 54,73 |
| Churchillstraat 21 | Ulestraten | 54,27 | 43,28 | -- | 54,31 | 44,02 | 35,37 | 54,31 |
| Churchillstraat 23 | Ulestraten | 53,30 | 42,50 | -- | 53,54 | 43,87 | 35,17 | 53,54 |
| Churchillstraat 3 | Ulestraten | 53,05 | 42,16 | -- | 53,17 | 44,11 | 36,82 | 53,17 |
| Churchillstraat 4 | Ulestraten | 53,53 | 43,08 | -- | 53,57 | 44,70 | 36,64 | 53,57 |
| Churchillstraat 5 | Ulestraten | 53,20 | 42,31 | -- | 53,42 | 43,73 | 33,44 | 53,42 |
| Churchillstraat 6 | Ulestraten | 54,31 | 43,40 | -- | 54,51 | 44,85 | 36,64 | 54,51 |
| Churchillstraat 7 | Ulestraten | 53,29 | 42,39 | -- | 53,42 | 44,18 | 36,75 | 53,42 |
| Churchillstraat 8 | Ulestraten | 54,28 | 43,35 | -- | 54,33 | 44,79 | 36,68 | 54,33 |
| Churchillstraat 9 | Ulestraten | 53,46 | 42,55 | -- | 53,61 | 44,79 | 37,63 | 53,61 |
| Daalstraat 10 | Beek | 49,20 | 38,79 | -- | 49,81 | 40,93 | 32,65 | 49,81 |
| Daalstraat 12 | Beek | 49,40 | 38,89 | -- | 49,97 | 40,98 | 31,77 | 49,97 |
| Daalstraat 14 | Beek | 48,51 | 37,55 | -- | 50,15 | 42,33 | 35,62 | 50,15 |
| Daalstraat 15 | Beek | 45,30 | 33,41 | -- | 46,12 | 37,53 | 31,74 | 46,12 |
| Daalstraat 16 | Beek | 44,37 | 30,33 | -- | 44,67 | 32,44 | 23,61 | 44,67 |
| Daalstraat 17 | Beek | 48,79 | 38,36 | -- | 49,19 | 39,09 | 29,89 | 49,19 |
| Daalstraat 18 | Beek | 48,02 | 37,99 | -- | 48,93 | 40,35 | 31,59 | 48,93 |
| Daalstraat 19 | Beek | 49,86 | 39,49 | -- | 50,92 | 42,65 | 34,57 | 50,92 |
| Daalstraat 2 | Beek | 48,62 | 38,42 | -- | 49,28 | 40,12 | 30,44 | 49,28 |
| Daalstraat 20 | Beek | 48,65 | 38,05 | -- | 49,48 | 41,46 | 33,56 | 49,48 |
| Daalstraat 21 | Beek | 49,99 | 39,63 | -- | 51,06 | 42,81 | 34,76 | 51,06 |
| Daalstraat 22 | Beek | 48,83 | 38,30 | -- | 49,42 | 41,47 | 33,51 | 49,42 |
| Daalstraat 23 | Beek | 50,09 | 39,74 | -- | 51,15 | 42,89 | 34,82 | 51,15 |
| Daalstraat 23a | Beek | 50,24 | 39,89 | -- | 51,63 | 43,84 | 36,22 | 51,63 |

Bijlage 6 Rekenresultaten op adresniveau



| [ADRES] | [KERN] | BEOOGDE SITUATIE | | | BEOOGDE SITUATIE | | | | |
|---------------|--------|------------------------------|---------|---------|---|---------|---------|----------|--|
| | | GELUIDBELASTING PROEFDRAAIEN | | | GELUIDBELASTING PROEFDRAAIEN EN OVERIG GELUID | | | | |
| | | [DAG] | [AVOND] | [NACHT] | [DAG] | [AVOND] | [NACHT] | [ETMAAL] | |
| Daalstraat 24 | Beek | 47,99 | 37,68 | -- | 48,47 | 40,42 | 33,62 | 48,47 | |
| Daalstraat 26 | Beek | 49,15 | 39,01 | -- | 50,07 | 41,52 | 34,89 | 50,07 | |
| Daalstraat 28 | Beek | 49,62 | 39,35 | -- | 50,52 | 41,88 | 33,15 | 50,52 | |
| Daalstraat 29 | Beek | 46,48 | 35,84 | -- | 47,73 | 38,84 | 30,80 | 47,73 | |
| Daalstraat 3 | Beek | 49,15 | 38,75 | -- | 50,21 | 41,94 | 33,88 | 50,21 | |
| Daalstraat 30 | Beek | 49,74 | 39,44 | -- | 50,42 | 41,28 | 31,85 | 50,42 | |
| Daalstraat 31 | Beek | 48,31 | 37,99 | -- | 49,12 | 40,58 | 32,02 | 49,12 | |
| Daalstraat 32 | Beek | 49,92 | 39,55 | -- | 50,80 | 42,47 | 34,19 | 50,80 | |
| Daalstraat 33 | Beek | 51,03 | 40,76 | -- | 52,07 | 43,81 | 35,58 | 52,07 | |
| Daalstraat 34 | Beek | 50,04 | 39,69 | -- | 51,09 | 42,80 | 34,69 | 51,09 | |
| Daalstraat 35 | Beek | 52,40 | 42,21 | -- | 52,89 | 43,83 | 35,59 | 52,89 | |
| Daalstraat 36 | Beek | 50,04 | 39,67 | -- | 51,10 | 42,83 | 34,77 | 51,10 | |
| Daalstraat 37 | Beek | 51,12 | 40,85 | -- | 52,16 | 43,86 | 35,58 | 52,16 | |
| Daalstraat 38 | Beek | 49,98 | 39,64 | -- | 51,07 | 42,85 | 34,82 | 51,07 | |
| Daalstraat 39 | Beek | 51,78 | 41,55 | -- | 52,26 | 43,24 | 34,31 | 52,26 | |
| Daalstraat 4 | Beek | 48,01 | 37,91 | -- | 49,24 | 41,34 | 33,47 | 49,24 | |
| Daalstraat 40 | Beek | 50,02 | 39,70 | -- | 51,12 | 42,92 | 34,91 | 51,12 | |
| Daalstraat 42 | Beek | 50,19 | 39,84 | -- | 51,27 | 42,99 | 34,92 | 51,27 | |
| Daalstraat 44 | Beek | 48,04 | 37,54 | -- | 48,58 | 41,37 | 34,42 | 48,58 | |
| Daalstraat 45 | Beek | 53,81 | 43,71 | -- | 54,62 | 45,81 | 36,65 | 54,62 | |
| Daalstraat 46 | Beek | 50,60 | 40,32 | -- | 51,31 | 42,19 | 32,85 | 51,31 | |
| Daalstraat 47 | Beek | 53,84 | 43,72 | -- | 54,66 | 45,91 | 36,81 | 54,66 | |
| Daalstraat 48 | Beek | 50,66 | 40,38 | -- | 51,23 | 41,74 | 33,49 | 51,23 | |
| Daalstraat 5 | Beek | 49,19 | 38,79 | -- | 50,26 | 42,00 | 33,95 | 50,26 | |
| Daalstraat 50 | Beek | 50,73 | 40,41 | -- | 51,36 | 42,00 | 32,85 | 51,36 | |
| Daalstraat 52 | Beek | 50,85 | 40,53 | -- | 51,79 | 43,16 | 34,59 | 51,79 | |
| Daalstraat 54 | Beek | 50,92 | 40,61 | -- | 51,92 | 43,42 | 35,01 | 51,92 | |
| Daalstraat 56 | Beek | 51,03 | 40,76 | -- | 52,06 | 43,61 | 35,21 | 52,06 | |
| Daalstraat 58 | Beek | 51,09 | 40,84 | -- | 52,14 | 43,83 | 35,61 | 52,14 | |
| Daalstraat 6 | Beek | 47,76 | 37,47 | -- | 48,89 | 40,74 | 32,73 | 48,89 | |
| Daalstraat 60 | Beek | 50,94 | 40,89 | -- | 52,02 | 43,85 | 35,57 | 52,02 | |

Bijlage 6 Rekenresultaten op adresniveau



| [ADRES] | [KERN] | BEOOGDE SITUATIE | | | BEOOGDE SITUATIE | | | | |
|---------------|------------|------------------------------|---------|---------|---|---------|---------|----------|--|
| | | GELUIDBELASTING PROEFDRAAIEN | | | GELUIDBELASTING PROEFDRAAIEN EN OVERIG GELUID | | | | |
| | | [DAG] | [AVOND] | [NACHT] | [DAG] | [AVOND] | [NACHT] | [ETMAAL] | |
| Daalstraat 62 | Beek | 49,97 | 40,24 | -- | 51,13 | 43,18 | 34,85 | 51,13 | |
| Daalstraat 64 | Beek | 51,64 | 41,36 | -- | 52,65 | 44,24 | 35,94 | 52,65 | |
| Daalstraat 66 | Beek | 52,46 | 42,08 | -- | 53,68 | 45,63 | 37,99 | 53,68 | |
| Daalstraat 7 | Beek | 49,23 | 38,83 | -- | 50,30 | 42,04 | 34,00 | 50,30 | |
| Daalstraat 8 | Beek | 49,08 | 38,67 | -- | 49,63 | 41,50 | 34,64 | 49,63 | |
| Daalstraat 9 | Beek | 49,30 | 38,90 | -- | 50,37 | 42,17 | 35,29 | 50,37 | |
| De Kling 10 | Ulestraten | 48,20 | 37,73 | -- | 48,79 | 40,39 | 32,42 | 48,79 | |
| De Kling 11 | Ulestraten | 49,48 | 38,81 | -- | 49,69 | 40,69 | 32,70 | 49,69 | |
| De Kling 12 | Ulestraten | 48,50 | 37,95 | -- | 48,90 | 40,55 | 32,92 | 48,90 | |
| De Kling 13 | Ulestraten | 50,02 | 39,57 | -- | 50,19 | 40,67 | 33,23 | 50,19 | |
| De Kling 14 | Ulestraten | 48,42 | 37,82 | -- | 49,07 | 40,74 | 33,08 | 49,07 | |
| De Kling 15 | Ulestraten | 47,80 | 37,24 | -- | 48,17 | 39,06 | 30,19 | 48,17 | |
| De Kling 16 | Ulestraten | 48,06 | 37,48 | -- | 48,46 | 39,83 | 32,26 | 48,46 | |
| De Kling 17 | Ulestraten | 48,22 | 38,02 | -- | 49,00 | 41,15 | 33,16 | 49,00 | |
| De Kling 18 | Ulestraten | 49,47 | 39,16 | -- | 49,71 | 40,39 | 31,79 | 49,71 | |
| De Kling 19 | Ulestraten | 48,61 | 38,28 | -- | 49,30 | 41,19 | 33,07 | 49,30 | |
| De Kling 2 | Ulestraten | 49,17 | 38,90 | -- | 49,92 | 41,87 | 33,97 | 49,92 | |
| De Kling 21 | Ulestraten | 47,55 | 36,96 | -- | 47,81 | 38,46 | 29,78 | 47,81 | |
| De Kling 22 | Ulestraten | 47,79 | 37,59 | -- | 48,19 | 40,20 | 31,92 | 48,19 | |
| De Kling 23 | Ulestraten | 41,85 | 30,66 | -- | 42,62 | 34,26 | 27,84 | 42,62 | |
| De Kling 24 | Ulestraten | 47,71 | 37,12 | -- | 48,13 | 39,16 | 31,55 | 48,13 | |
| De Kling 26 | Ulestraten | 47,64 | 37,37 | -- | 48,23 | 39,76 | 32,07 | 48,23 | |
| De Kling 28 | Ulestraten | 47,57 | 36,98 | -- | 47,87 | 38,71 | 30,85 | 47,87 | |
| De Kling 3 | Ulestraten | 44,92 | 34,32 | -- | 45,34 | 36,64 | 28,23 | 45,34 | |
| De Kling 30 | Ulestraten | 47,36 | 36,83 | -- | 47,47 | 38,24 | 29,99 | 47,47 | |
| De Kling 4 | Ulestraten | 47,73 | 37,53 | -- | 48,08 | 39,19 | 30,36 | 48,08 | |
| De Kling 5 | Ulestraten | 47,23 | 37,25 | -- | 47,69 | 39,18 | 30,42 | 47,69 | |
| De Kling 6 | Ulestraten | 48,50 | 37,99 | -- | 49,16 | 40,95 | 33,16 | 49,16 | |
| De Kling 7 | Ulestraten | 47,79 | 37,83 | -- | 48,52 | 40,64 | 32,45 | 48,52 | |
| De Kling 8 | Ulestraten | 45,90 | 35,79 | -- | 47,00 | 39,64 | 32,42 | 47,00 | |
| De Kling 9 | Ulestraten | 48,16 | 37,73 | -- | 48,78 | 40,79 | 32,85 | 48,78 | |

Bijlage 6 Rekenresultaten op adresniveau



| [ADRES] | [KERN] | BEOOGDE SITUATIE | | | BEOOGDE SITUATIE | | | |
|------------------------|------------|------------------------------|---------|---------|---|---------|---------|----------|
| | | GELUIDBELASTING PROEFDRAAIEN | | | GELUIDBELASTING PROEFDRAAIEN EN OVERIG GELUID | | | |
| | | [DAG] | [AVOND] | [NACHT] | [DAG] | [AVOND] | [NACHT] | [ETMAAL] |
| De Sauveurplantsoen 1 | Ulestraten | 46,88 | 36,07 | -- | 47,12 | 37,40 | 30,45 | 47,12 |
| De Sauveurplantsoen 11 | Ulestraten | 47,88 | 37,52 | -- | 48,45 | 40,20 | 32,15 | 48,45 |
| De Sauveurplantsoen 12 | Ulestraten | 49,16 | 38,86 | -- | 49,70 | 41,20 | 32,88 | 49,70 |
| De Sauveurplantsoen 14 | Ulestraten | 47,70 | 37,10 | -- | 48,29 | 39,79 | 31,50 | 48,29 |
| De Sauveurplantsoen 15 | Ulestraten | 48,74 | 38,53 | -- | 49,40 | 41,15 | 32,90 | 49,40 |
| De Sauveurplantsoen 16 | Ulestraten | 48,78 | 38,06 | -- | 49,18 | 40,01 | 30,47 | 49,18 |
| De Sauveurplantsoen 2 | Ulestraten | 46,39 | 35,93 | -- | 46,70 | 37,61 | 28,03 | 46,70 |
| De Sauveurplantsoen 3 | Ulestraten | 47,42 | 36,90 | -- | 48,07 | 39,78 | 31,77 | 48,07 |
| De Sauveurplantsoen 4 | Ulestraten | 44,56 | 33,81 | -- | 45,44 | 37,78 | 30,72 | 45,44 |
| De Sauveurplantsoen 5 | Ulestraten | 47,37 | 36,86 | -- | 47,66 | 39,15 | 30,76 | 47,66 |
| De Sauveurplantsoen 6 | Ulestraten | 47,68 | 36,87 | -- | 48,20 | 39,33 | 30,69 | 48,20 |
| De Sauveurplantsoen 7 | Ulestraten | 48,60 | 37,99 | -- | 48,97 | 39,68 | 30,33 | 48,97 |
| De Sauveurplantsoen 8 | Ulestraten | 47,27 | 36,46 | -- | 47,70 | 38,76 | 30,09 | 47,70 |
| De Sauveurplantsoen 9 | Ulestraten | 49,73 | 39,17 | -- | 50,01 | 40,59 | 31,99 | 50,01 |
| De Sauveurstraat 1 | Ulestraten | 46,96 | 36,22 | -- | 47,40 | 38,32 | 30,14 | 47,40 |
| De Sauveurstraat 10 | Ulestraten | 48,36 | 38,05 | -- | 48,95 | 40,82 | 32,76 | 48,95 |
| De Sauveurstraat 11 | Ulestraten | 48,12 | 37,67 | -- | 48,64 | 40,26 | 32,16 | 48,64 |
| De Sauveurstraat 12 | Ulestraten | 49,91 | 39,28 | -- | 50,34 | 41,25 | 33,78 | 50,34 |
| De Sauveurstraat 13 | Ulestraten | 48,39 | 37,65 | -- | 48,80 | 39,81 | 31,93 | 48,80 |
| De Sauveurstraat 14 | Ulestraten | 49,63 | 39,29 | -- | 50,08 | 41,36 | 33,89 | 50,08 |
| De Sauveurstraat 15 | Ulestraten | 47,75 | 37,16 | -- | 48,33 | 39,69 | 31,52 | 48,33 |
| De Sauveurstraat 17 | Ulestraten | 47,99 | 37,74 | -- | 48,62 | 40,36 | 32,73 | 48,62 |
| De Sauveurstraat 18 | Ulestraten | 48,55 | 38,39 | -- | 49,02 | 41,12 | 33,64 | 49,02 |
| De Sauveurstraat 19 | Ulestraten | 47,60 | 36,99 | -- | 48,26 | 39,58 | 31,30 | 48,26 |
| De Sauveurstraat 1a | Ulestraten | 49,15 | 38,44 | -- | 49,37 | 39,76 | 30,73 | 49,37 |
| De Sauveurstraat 20 | Ulestraten | 48,12 | 37,79 | -- | 48,90 | 41,02 | 33,54 | 48,90 |
| De Sauveurstraat 21 | Ulestraten | 48,94 | 38,29 | -- | 49,14 | 41,33 | 33,35 | 49,14 |
| De Sauveurstraat 22 | Ulestraten | 47,92 | 37,33 | -- | 48,16 | 38,63 | 31,23 | 48,16 |
| De Sauveurstraat 23 | Ulestraten | 50,04 | 39,48 | -- | 50,25 | 40,55 | 31,67 | 50,25 |
| De Sauveurstraat 24 | Ulestraten | 48,65 | 38,69 | -- | 49,07 | 40,90 | 33,46 | 49,07 |
| De Sauveurstraat 25 | Ulestraten | 48,18 | 37,44 | -- | 48,82 | 40,67 | 32,72 | 48,82 |

Bijlage 6 Rekenresultaten op adresniveau



| [ADRES] | [KERN] | BEOOGDE SITUATIE | | | BEOOGDE SITUATIE | | | |
|---------------------|------------|------------------------------|---------|---------|---|---------|---------|----------|
| | | GELUIDBELASTING PROEFDRAAIEN | | | GELUIDBELASTING PROEFDRAAIEN EN OVERIG GELUID | | | |
| | | [DAG] | [AVOND] | [NACHT] | [DAG] | [AVOND] | [NACHT] | [ETMAAL] |
| De Sauveurstraat 26 | Ulestraten | 47,99 | 37,48 | -- | 48,77 | 40,78 | 33,41 | 48,77 |
| De Sauveurstraat 27 | Ulestraten | 49,44 | 39,08 | -- | 49,60 | 40,56 | 33,02 | 49,60 |
| De Sauveurstraat 28 | Ulestraten | 48,05 | 37,45 | -- | 48,80 | 40,70 | 33,23 | 48,80 |
| De Sauveurstraat 3 | Ulestraten | 49,29 | 38,54 | -- | 49,60 | 40,01 | 31,45 | 49,60 |
| De Sauveurstraat 30 | Ulestraten | 48,17 | 37,52 | -- | 48,92 | 40,86 | 33,50 | 48,92 |
| De Sauveurstraat 32 | Ulestraten | 49,04 | 38,66 | -- | 49,37 | 40,56 | 33,22 | 49,37 |
| De Sauveurstraat 34 | Ulestraten | 48,34 | 38,26 | -- | 48,82 | 40,67 | 33,30 | 48,82 |
| De Sauveurstraat 36 | Ulestraten | 48,88 | 38,67 | -- | 49,05 | 40,65 | 33,24 | 49,05 |
| De Sauveurstraat 38 | Ulestraten | 48,33 | 37,78 | -- | 49,08 | 40,74 | 33,08 | 49,08 |
| De Sauveurstraat 4 | Ulestraten | 47,87 | 36,20 | -- | 48,12 | 37,92 | 28,32 | 48,12 |
| De Sauveurstraat 40 | Ulestraten | 48,78 | 38,61 | -- | 49,59 | 41,55 | 33,96 | 49,59 |
| De Sauveurstraat 43 | Ulestraten | 48,56 | 37,88 | -- | 49,22 | 40,86 | 33,24 | 49,22 |
| De Sauveurstraat 45 | Ulestraten | 49,15 | 39,03 | -- | 49,98 | 42,18 | 34,47 | 49,98 |
| De Sauveurstraat 47 | Ulestraten | 50,45 | 39,89 | -- | 50,72 | 41,45 | 33,72 | 50,72 |
| De Sauveurstraat 49 | Ulestraten | 49,58 | 39,37 | -- | 50,36 | 42,43 | 34,61 | 50,36 |
| De Sauveurstraat 5 | Ulestraten | 48,33 | 37,96 | -- | 49,05 | 41,09 | 33,41 | 49,05 |
| De Sauveurstraat 7 | Ulestraten | 48,57 | 38,19 | -- | 49,13 | 41,11 | 33,54 | 49,13 |
| De Sauveurstraat 8 | Ulestraten | 49,81 | 39,44 | -- | 50,38 | 42,03 | 33,81 | 50,38 |
| De Sauveurstraat 9 | Ulestraten | 48,35 | 37,92 | -- | 49,08 | 41,09 | 33,54 | 49,08 |
| De Steeg 1 | Ulestraten | 47,12 | 36,59 | -- | 47,84 | 39,82 | 32,12 | 47,84 |
| De Steeg 10 | Ulestraten | 48,80 | 38,44 | -- | 49,38 | 41,02 | 32,76 | 49,38 |
| De Steeg 11 | Ulestraten | 46,82 | 36,28 | -- | 47,49 | 39,30 | 31,25 | 47,49 |
| De Steeg 12 | Ulestraten | 48,76 | 38,40 | -- | 49,33 | 40,99 | 32,69 | 49,33 |
| De Steeg 13 | Ulestraten | 46,78 | 36,25 | -- | 47,44 | 39,23 | 31,12 | 47,44 |
| De Steeg 15 | Ulestraten | 46,74 | 36,23 | -- | 47,40 | 39,17 | 31,05 | 47,40 |
| De Steeg 2 | Ulestraten | 47,13 | 36,67 | -- | 47,82 | 39,75 | 32,06 | 47,82 |
| De Steeg 3 | Ulestraten | 47,04 | 36,50 | -- | 47,73 | 39,58 | 31,63 | 47,73 |
| De Steeg 4 | Ulestraten | 46,98 | 36,45 | -- | 47,71 | 39,71 | 32,03 | 47,71 |
| De Steeg 5 | Ulestraten | 48,04 | 37,31 | -- | 48,22 | 39,56 | 31,62 | 48,22 |
| De Steeg 6 | Ulestraten | 46,91 | 36,38 | -- | 47,63 | 39,58 | 31,97 | 47,63 |
| De Steeg 7 | Ulestraten | 46,96 | 36,42 | -- | 47,70 | 39,65 | 31,93 | 47,70 |

Bijlage 6 Rekenresultaten op adresniveau



| [ADRES] | [KERN] | BEOOGDE SITUATIE | | | BEOOGDE SITUATIE | | | |
|--------------------|------------|------------------------------|---------|---------|---|---------|---------|----------|
| | | GELUIDBELASTING PROEFDRAAIEN | | | GELUIDBELASTING PROEFDRAAIEN EN OVERIG GELUID | | | |
| | | [DAG] | [AVOND] | [NACHT] | [DAG] | [AVOND] | [NACHT] | [ETMAAL] |
| De Steeg 8 | Ulestraten | 48,84 | 38,47 | -- | 49,33 | 40,73 | 31,95 | 49,33 |
| De Steeg 9 | Ulestraten | 46,85 | 36,31 | -- | 47,56 | 39,44 | 31,56 | 47,56 |
| Dennenberg 10 | Bunde | 49,48 | 37,66 | -- | 49,65 | 38,57 | 27,30 | 49,65 |
| Dennenberg 11 | Bunde | 47,29 | 35,88 | -- | 47,46 | 36,49 | 25,44 | 47,46 |
| Dennenberg 12 | Bunde | 47,94 | 35,72 | -- | 48,10 | 36,69 | 25,84 | 48,10 |
| Dennenberg 13 | Bunde | 47,05 | 34,94 | -- | 47,24 | 36,05 | 25,59 | 47,24 |
| Dennenberg 15 | Bunde | 45,19 | 33,97 | -- | 45,39 | 34,96 | 24,08 | 45,39 |
| Dennenberg 2 | Bunde | 45,96 | 34,32 | -- | 46,13 | 35,36 | 24,76 | 46,13 |
| Dennenberg 4 | Bunde | 46,65 | 34,48 | -- | 46,81 | 35,55 | 24,95 | 46,81 |
| Dennenberg 5a | Bunde | 46,65 | 35,40 | -- | 46,81 | 36,42 | 25,57 | 46,81 |
| Dennenberg 6 | Bunde | 46,63 | 36,00 | -- | 46,81 | 36,75 | 25,24 | 46,81 |
| Dennenberg 6a | Bunde | 46,64 | 34,90 | -- | 46,80 | 35,68 | 24,25 | 46,80 |
| Dennenberg 7 | Bunde | 45,92 | 33,74 | -- | 46,13 | 34,93 | 24,71 | 46,13 |
| Dennenberg 8 | Bunde | 47,37 | 35,29 | -- | 47,55 | 36,30 | 25,52 | 47,55 |
| Dennenberg 9 | Bunde | 48,54 | 36,67 | -- | 48,72 | 37,59 | 26,41 | 48,72 |
| Dolmansstraat 11 | Ulestraten | 47,62 | 36,93 | -- | 48,32 | 40,10 | 32,60 | 48,32 |
| Dolmansstraat 3 | Ulestraten | 47,76 | 37,08 | -- | 48,10 | 40,03 | 32,48 | 48,10 |
| Dolmansstraat 5 | Ulestraten | 47,32 | 36,83 | -- | 48,09 | 40,10 | 32,62 | 48,09 |
| Dolmansstraat 7 | Ulestraten | 47,50 | 37,19 | -- | 48,23 | 40,17 | 32,82 | 48,23 |
| Dolmansstraat 9 | Ulestraten | 47,58 | 36,88 | -- | 48,26 | 40,09 | 32,62 | 48,26 |
| Don Boscostraat 1 | Ulestraten | 46,51 | 35,85 | -- | 47,58 | 39,88 | 32,71 | 47,58 |
| Don Boscostraat 10 | Ulestraten | 49,80 | 39,44 | -- | 50,45 | 42,15 | 33,90 | 50,45 |
| Don Boscostraat 11 | Ulestraten | 51,75 | 41,71 | -- | 52,25 | 43,89 | 35,05 | 52,25 |
| Don Boscostraat 12 | Ulestraten | 52,18 | 42,05 | -- | 52,62 | 43,88 | 34,82 | 52,62 |
| Don Boscostraat 13 | Ulestraten | 49,68 | 39,57 | -- | 50,41 | 42,84 | 35,48 | 50,41 |
| Don Boscostraat 14 | Ulestraten | 47,05 | 36,54 | -- | 48,12 | 40,31 | 33,40 | 48,12 |
| Don Boscostraat 15 | Ulestraten | 49,59 | 39,59 | -- | 50,29 | 42,39 | 34,30 | 50,29 |
| Don Boscostraat 17 | Ulestraten | 49,94 | 39,52 | -- | 50,28 | 42,14 | 34,11 | 50,28 |
| Don Boscostraat 19 | Ulestraten | 49,06 | 38,69 | -- | 49,54 | 40,88 | 32,20 | 49,54 |
| Don Boscostraat 2 | Ulestraten | 48,71 | 37,77 | -- | 48,98 | 39,31 | 30,02 | 48,98 |
| Don Boscostraat 20 | Ulestraten | 49,71 | 39,32 | -- | 49,98 | 41,48 | 32,94 | 49,98 |

Bijlage 6 Rekenresultaten op adresniveau



| [ADRES] | [KERN] | BEOOGDE SITUATIE | | | BEOOGDE SITUATIE | | | | |
|---------------------|------------|------------------------------|---------|---------|---|---------|---------|----------|--|
| | | GELUIDBELASTING PROEFDRAAIEN | | | GELUIDBELASTING PROEFDRAAIEN EN OVERIG GELUID | | | | |
| | | [DAG] | [AVOND] | [NACHT] | [DAG] | [AVOND] | [NACHT] | [ETMAAL] | |
| Don Boscostraat 20a | Ulestraten | 50,83 | 40,55 | -- | 51,54 | 43,55 | 35,64 | 51,54 | |
| Don Boscostraat 21 | Ulestraten | 45,59 | 34,13 | -- | 46,52 | 38,87 | 32,23 | 46,52 | |
| Don Boscostraat 22 | Ulestraten | 50,87 | 40,59 | -- | 51,59 | 43,64 | 35,79 | 51,59 | |
| Don Boscostraat 22a | Ulestraten | 50,87 | 40,59 | -- | 51,59 | 43,64 | 35,80 | 51,59 | |
| Don Boscostraat 24 | Ulestraten | 50,89 | 40,61 | -- | 51,66 | 43,79 | 36,11 | 51,66 | |
| Don Boscostraat 24a | Ulestraten | 50,89 | 40,61 | -- | 51,66 | 43,79 | 36,12 | 51,66 | |
| Don Boscostraat 26 | Ulestraten | 50,03 | 39,65 | -- | 50,66 | 42,40 | 34,51 | 50,66 | |
| Don Boscostraat 28 | Ulestraten | 51,21 | 40,94 | -- | 51,88 | 44,07 | 36,63 | 51,88 | |
| Don Boscostraat 29 | Ulestraten | 45,83 | 35,22 | -- | 46,41 | 37,89 | 30,33 | 46,41 | |
| Don Boscostraat 3 | Ulestraten | 49,28 | 39,21 | -- | 50,03 | 42,19 | 34,13 | 50,03 | |
| Don Boscostraat 30 | Ulestraten | 50,26 | 39,74 | -- | 51,32 | 43,31 | 36,23 | 51,32 | |
| Don Boscostraat 32 | Ulestraten | 50,87 | 40,75 | -- | 51,57 | 43,09 | 34,86 | 51,57 | |
| Don Boscostraat 34 | Ulestraten | 50,26 | 39,73 | -- | 50,61 | 40,87 | 33,33 | 50,61 | |
| Don Boscostraat 36 | Ulestraten | 51,80 | 41,57 | -- | 52,22 | 43,63 | 34,74 | 52,22 | |
| Don Boscostraat 38 | Ulestraten | 52,09 | 41,72 | -- | 52,43 | 44,05 | 36,25 | 52,43 | |
| Don Boscostraat 40 | Ulestraten | 51,29 | 41,23 | -- | 52,17 | 44,51 | 37,16 | 52,17 | |
| Don Boscostraat 41 | Ulestraten | 49,86 | 39,55 | -- | 50,54 | 42,49 | 34,49 | 50,54 | |
| Don Boscostraat 43 | Ulestraten | 50,01 | 39,66 | -- | 50,70 | 42,68 | 34,80 | 50,70 | |
| Don Boscostraat 45 | Ulestraten | 50,14 | 39,81 | -- | 50,73 | 42,70 | 34,70 | 50,73 | |
| Don Boscostraat 47 | Ulestraten | 50,27 | 39,93 | -- | 50,97 | 42,94 | 35,07 | 50,97 | |
| Don Boscostraat 49 | Ulestraten | 51,78 | 41,65 | -- | 52,09 | 43,13 | 35,20 | 52,09 | |
| Don Boscostraat 5 | Ulestraten | 49,82 | 39,61 | -- | 50,25 | 42,17 | 34,10 | 50,25 | |
| Don Boscostraat 51 | Ulestraten | 50,02 | 39,94 | -- | 50,78 | 42,94 | 35,03 | 50,78 | |
| Don Boscostraat 53 | Ulestraten | 50,11 | 40,01 | -- | 50,85 | 42,96 | 35,00 | 50,85 | |
| Don Boscostraat 55 | Ulestraten | 50,31 | 40,15 | -- | 51,06 | 43,15 | 35,26 | 51,06 | |
| Don Boscostraat 57 | Ulestraten | 50,38 | 40,23 | -- | 51,11 | 43,15 | 35,15 | 51,11 | |
| Don Boscostraat 59 | Ulestraten | 50,40 | 40,28 | -- | 51,16 | 43,28 | 35,40 | 51,16 | |
| Don Boscostraat 61 | Ulestraten | 50,77 | 40,42 | -- | 51,46 | 43,61 | 36,05 | 51,46 | |
| Don Boscostraat 63 | Ulestraten | 50,72 | 40,46 | -- | 51,50 | 43,64 | 36,04 | 51,50 | |
| Don Boscostraat 65 | Ulestraten | 50,77 | 40,55 | -- | 51,59 | 43,78 | 36,29 | 51,59 | |
| Don Boscostraat 67 | Ulestraten | 51,15 | 41,01 | -- | 51,61 | 43,75 | 36,16 | 51,61 | |

Bijlage 6 Rekenresultaten op adresniveau



| [ADRES] | [KERN] | BEOOGDE SITUATIE | | | BEOOGDE SITUATIE | | | | |
|--------------------|------------|------------------------------|---------|---------|---|---------|---------|----------|--|
| | | GELUIDBELASTING PROEFDRAAIEN | | | GELUIDBELASTING PROEFDRAAIEN EN OVERIG GELUID | | | | |
| | | [DAG] | [AVOND] | [NACHT] | [DAG] | [AVOND] | [NACHT] | [ETMAAL] | |
| Don Boscostraat 69 | Ulestraten | 50,52 | 40,22 | -- | 51,05 | 43,43 | 36,11 | 51,05 | |
| Don Boscostraat 7 | Ulestraten | 48,05 | 37,35 | -- | 48,59 | 39,61 | 31,10 | 48,59 | |
| Don Boscostraat 71 | Ulestraten | 50,88 | 40,32 | -- | 51,16 | 42,84 | 35,32 | 51,16 | |
| Don Boscostraat 73 | Ulestraten | 51,11 | 40,89 | -- | 51,94 | 44,08 | 36,46 | 51,94 | |
| Don Boscostraat 75 | Ulestraten | 51,19 | 40,94 | -- | 52,04 | 44,26 | 36,83 | 52,04 | |
| Don Boscostraat 77 | Ulestraten | 50,43 | 40,57 | -- | 51,41 | 43,98 | 36,58 | 51,41 | |
| Don Boscostraat 79 | Ulestraten | 50,30 | 40,46 | -- | 51,28 | 43,81 | 36,19 | 51,28 | |
| Don Boscostraat 81 | Ulestraten | 53,78 | 43,58 | -- | 54,36 | 45,97 | 37,39 | 54,36 | |
| Don Boscostraat 83 | Ulestraten | 52,63 | 41,90 | -- | 52,88 | 45,20 | 38,29 | 52,88 | |
| Don Boscostraat 85 | Ulestraten | 51,58 | 41,40 | -- | 52,49 | 44,85 | 37,52 | 52,49 | |
| Don Boscostraat 87 | Ulestraten | 53,86 | 43,74 | -- | 54,10 | 44,96 | 37,63 | 54,10 | |
| Don Boscostraat 8b | Ulestraten | 50,72 | 40,40 | -- | 51,33 | 43,08 | 34,82 | 51,33 | |
| Don Boscostraat 9 | Ulestraten | 48,08 | 37,39 | -- | 48,97 | 41,08 | 33,71 | 48,97 | |
| Dorpstraat 14 | Ulestraten | 48,73 | 38,31 | -- | 49,39 | 41,39 | 33,59 | 49,39 | |
| Dorpstraat 16 | Ulestraten | 48,51 | 38,08 | -- | 49,14 | 40,94 | 32,64 | 49,14 | |
| Dorpstraat 17 | Ulestraten | 48,27 | 37,92 | -- | 49,00 | 41,02 | 33,21 | 49,00 | |
| Dorpstraat 18 | Ulestraten | 46,55 | 35,90 | -- | 46,86 | 37,67 | 29,66 | 46,86 | |
| Dorpstraat 18a | Ulestraten | 48,23 | 37,81 | -- | 48,70 | 40,17 | 31,57 | 48,70 | |
| Dorpstraat 18b | Ulestraten | 48,15 | 37,74 | -- | 48,77 | 40,55 | 32,44 | 48,77 | |
| Dorpstraat 18c | Ulestraten | 48,12 | 37,70 | -- | 48,86 | 40,74 | 32,33 | 48,86 | |
| Dorpstraat 19 | Ulestraten | 47,99 | 37,66 | -- | 48,80 | 41,03 | 33,26 | 48,80 | |
| Dorpstraat 2 | Ulestraten | 48,86 | 38,51 | -- | 49,53 | 41,48 | 33,59 | 49,53 | |
| Dorpstraat 20 | Ulestraten | 47,90 | 37,41 | -- | 48,50 | 40,22 | 31,95 | 48,50 | |
| Dorpstraat 21 | Ulestraten | 48,33 | 37,61 | -- | 48,42 | 38,15 | 27,05 | 48,42 | |
| Dorpstraat 21a | Ulestraten | 40,49 | 26,03 | -- | 41,09 | 31,02 | 24,44 | 41,09 | |
| Dorpstraat 21b | Ulestraten | 42,30 | 31,84 | -- | 42,41 | 32,54 | 20,61 | 42,41 | |
| Dorpstraat 21d | Ulestraten | 48,06 | 33,43 | -- | 48,73 | 38,98 | 32,44 | 48,73 | |
| Dorpstraat 22 | Ulestraten | 46,07 | 35,75 | -- | 46,35 | 37,50 | 28,72 | 46,35 | |
| Dorpstraat 23 | Ulestraten | 41,36 | 30,41 | -- | 41,95 | 33,25 | 27,71 | 41,95 | |
| Dorpstraat 24 | Ulestraten | 47,38 | 36,90 | -- | 47,65 | 38,33 | 27,99 | 47,65 | |
| Dorpstraat 25 | Ulestraten | 46,36 | 35,59 | -- | 46,52 | 36,57 | 27,12 | 46,52 | |

Bijlage 6 Rekenresultaten op adresniveau



| [ADRES] | [KERN] | BEOOGDE SITUATIE | | | BEOOGDE SITUATIE | | | |
|----------------|------------|------------------------------|---------|---------|---|---------|---------|----------|
| | | GELUIDBELASTING PROEFDRAAIEN | | | GELUIDBELASTING PROEFDRAAIEN EN OVERIG GELUID | | | |
| | | [DAG] | [AVOND] | [NACHT] | [DAG] | [AVOND] | [NACHT] | [ETMAAL] |
| Dorpstraat 27 | Ulestraten | 46,17 | 35,54 | -- | 46,44 | 37,11 | 28,32 | 46,44 |
| Dorpstraat 29 | Ulestraten | 42,45 | 31,79 | -- | 43,45 | 35,76 | 28,22 | 43,45 |
| Dorpstraat 3 | Ulestraten | 46,95 | 37,19 | -- | 47,59 | 39,92 | 31,73 | 47,59 |
| Dorpstraat 30 | Ulestraten | 39,25 | 28,03 | -- | 40,51 | 33,06 | 26,05 | 40,51 |
| Dorpstraat 31 | Ulestraten | 44,68 | 34,31 | -- | 44,98 | 35,83 | 26,69 | 44,98 |
| Dorpstraat 32 | Ulestraten | 47,21 | 36,79 | -- | 47,94 | 39,92 | 32,11 | 47,94 |
| Dorpstraat 33 | Ulestraten | 45,69 | 34,95 | -- | 46,13 | 37,70 | 31,42 | 46,13 |
| Dorpstraat 34 | Ulestraten | 45,45 | 35,65 | -- | 46,27 | 38,62 | 30,54 | 46,27 |
| Dorpstraat 35 | Ulestraten | 45,54 | 34,79 | -- | 46,14 | 37,53 | 29,60 | 46,14 |
| Dorpstraat 35a | Ulestraten | 46,03 | 35,22 | -- | 46,49 | 37,59 | 29,06 | 46,49 |
| Dorpstraat 36 | Ulestraten | 46,65 | 36,43 | -- | 47,34 | 39,27 | 31,08 | 47,34 |
| Dorpstraat 37 | Ulestraten | 45,58 | 34,78 | -- | 46,47 | 38,75 | 31,52 | 46,47 |
| Dorpstraat 38 | Ulestraten | 47,00 | 36,46 | -- | 47,70 | 39,54 | 31,49 | 47,70 |
| Dorpstraat 39 | Ulestraten | 45,50 | 34,73 | -- | 46,21 | 37,90 | 30,28 | 46,21 |
| Dorpstraat 4 | Ulestraten | 40,47 | 29,02 | -- | 40,62 | 30,20 | 19,12 | 40,62 |
| Dorpstraat 41 | Ulestraten | 45,42 | 34,57 | -- | 45,84 | 36,63 | 29,12 | 45,84 |
| Dorpstraat 42 | Ulestraten | 47,78 | 36,93 | -- | 48,03 | 38,89 | 31,05 | 48,03 |
| Dorpstraat 43 | Ulestraten | 45,36 | 34,51 | -- | 45,84 | 38,91 | 32,72 | 45,84 |
| Dorpstraat 44 | Ulestraten | 46,73 | 36,31 | -- | 47,20 | 38,42 | 30,90 | 47,20 |
| Dorpstraat 45 | Ulestraten | 46,45 | 34,36 | -- | 46,84 | 38,49 | 32,33 | 46,84 |
| Dorpstraat 46 | Ulestraten | 45,49 | 34,53 | -- | 45,65 | 35,56 | 28,73 | 45,65 |
| Dorpstraat 47 | Ulestraten | 40,20 | 29,43 | -- | 40,76 | 32,56 | 24,57 | 40,76 |
| Dorpstraat 48 | Ulestraten | 45,91 | 35,11 | -- | 46,33 | 38,73 | 31,74 | 46,33 |
| Dorpstraat 5 | Ulestraten | 47,21 | 37,30 | -- | 47,86 | 40,00 | 31,59 | 47,86 |
| Dorpstraat 50 | Ulestraten | 44,27 | 33,27 | -- | 45,00 | 36,92 | 29,39 | 45,00 |
| Dorpstraat 53 | Ulestraten | 44,83 | 33,80 | -- | 45,00 | 34,90 | 23,66 | 45,00 |
| Dorpstraat 6f | Ulestraten | 46,24 | 35,69 | -- | 46,47 | 37,05 | 29,19 | 46,47 |
| Dorpstraat 8 | Ulestraten | 48,71 | 38,27 | -- | 49,16 | 40,86 | 32,49 | 49,16 |
| Dwarsstraat 1 | Ulestraten | 52,81 | 42,15 | -- | 52,96 | 43,09 | 32,36 | 52,96 |
| Dwarsstraat 2 | Ulestraten | 51,25 | 40,80 | -- | 51,76 | 43,07 | 34,64 | 51,76 |
| Eerdshaag 10 | Beek | 40,65 | 27,38 | -- | 42,57 | 34,51 | 28,45 | 42,57 |

Bijlage 6 Rekenresultaten op adresniveau



| [ADRES] | [KERN] | BEOOGDE SITUATIE | | | BEOOGDE SITUATIE | | | |
|----------------|------------|------------------------------|---------|---------|---|---------|---------|----------|
| | | GELUIDBELASTING PROEFDRAAIEN | | | GELUIDBELASTING PROEFDRAAIEN EN OVERIG GELUID | | | |
| | | [DAG] | [AVOND] | [NACHT] | [DAG] | [AVOND] | [NACHT] | [ETMAAL] |
| Eerdshaag 12 | Beek | 33,82 | 18,24 | -- | 35,05 | 25,72 | 19,68 | 35,05 |
| Eerdshaag 14 | Beek | 40,36 | 27,23 | -- | 41,99 | 33,58 | 27,24 | 41,99 |
| Eijckerveld 1 | Ulestraten | 54,29 | 41,21 | -- | 54,40 | 44,68 | 37,63 | 54,40 |
| Eijckerveld 10 | Ulestraten | 53,98 | 42,85 | -- | 54,07 | 43,51 | 35,87 | 54,07 |
| Eijckerveld 11 | Ulestraten | 54,92 | 43,34 | -- | 54,99 | 46,05 | 38,03 | 54,99 |
| Eijckerveld 12 | Ulestraten | 54,04 | 42,89 | -- | 54,53 | 45,79 | 37,95 | 54,53 |
| Eijckerveld 13 | Ulestraten | 54,11 | 43,31 | -- | 54,50 | 45,02 | 35,96 | 54,50 |
| Eijckerveld 14 | Ulestraten | 53,83 | 42,80 | -- | 54,40 | 45,90 | 38,26 | 54,40 |
| Eijckerveld 15 | Ulestraten | 54,45 | 43,75 | -- | 54,97 | 46,13 | 37,47 | 54,97 |
| Eijckerveld 16 | Ulestraten | 53,78 | 42,77 | -- | 54,51 | 45,98 | 38,32 | 54,51 |
| Eijckerveld 17 | Ulestraten | 50,64 | 40,70 | -- | 51,38 | 43,32 | 35,10 | 51,38 |
| Eijckerveld 18 | Ulestraten | 53,83 | 42,75 | -- | 54,50 | 46,08 | 38,47 | 54,50 |
| Eijckerveld 19 | Ulestraten | 52,03 | 42,03 | -- | 52,93 | 45,18 | 37,17 | 52,93 |
| Eijckerveld 2 | Ulestraten | 53,31 | 42,29 | -- | 53,42 | 43,60 | 37,04 | 53,42 |
| Eijckerveld 20 | Ulestraten | 54,02 | 42,64 | -- | 54,75 | 46,24 | 38,93 | 54,75 |
| Eijckerveld 21 | Ulestraten | 48,40 | 38,10 | -- | 49,72 | 42,19 | 34,89 | 49,72 |
| Eijckerveld 22 | Ulestraten | 53,87 | 42,76 | -- | 54,66 | 46,40 | 39,12 | 54,66 |
| Eijckerveld 23 | Ulestraten | 53,92 | 43,93 | -- | 54,68 | 46,75 | 38,69 | 54,68 |
| Eijckerveld 24 | Ulestraten | 53,78 | 42,79 | -- | 54,66 | 46,46 | 39,17 | 54,66 |
| Eijckerveld 25 | Ulestraten | 52,91 | 42,97 | -- | 53,80 | 46,01 | 38,10 | 53,80 |
| Eijckerveld 26 | Ulestraten | 53,68 | 43,01 | -- | 54,56 | 46,64 | 39,36 | 54,56 |
| Eijckerveld 27 | Ulestraten | 53,06 | 42,94 | -- | 53,86 | 45,81 | 38,32 | 53,86 |
| Eijckerveld 28 | Ulestraten | 54,41 | 42,76 | -- | 54,72 | 46,51 | 39,49 | 54,72 |
| Eijckerveld 29 | Ulestraten | 53,04 | 42,55 | -- | 53,98 | 47,04 | 40,26 | 53,98 |
| Eijckerveld 3 | Ulestraten | 54,12 | 43,15 | -- | 54,25 | 45,19 | 37,83 | 54,25 |
| Eijckerveld 30 | Ulestraten | 53,38 | 42,53 | -- | 54,30 | 46,30 | 39,25 | 54,30 |
| Eijckerveld 31 | Ulestraten | 52,55 | 42,44 | -- | 53,47 | 46,07 | 38,94 | 53,47 |
| Eijckerveld 32 | Ulestraten | 54,44 | 44,06 | -- | 54,84 | 46,33 | 39,36 | 54,84 |
| Eijckerveld 33 | Ulestraten | 53,38 | 41,98 | -- | 53,59 | 44,19 | 36,05 | 53,59 |
| Eijckerveld 34 | Ulestraten | 53,74 | 42,39 | -- | 54,54 | 46,06 | 38,99 | 54,54 |
| Eijckerveld 35 | Ulestraten | 53,36 | 42,17 | -- | 53,87 | 45,52 | 38,22 | 53,87 |

Bijlage 6 Rekenresultaten op adresniveau



| [ADRES] | [KERN] | BEOOGDE SITUATIE | | | BEOOGDE SITUATIE | | | |
|------------------|------------|------------------------------|---------|---------|---|---------|---------|----------|
| | | GELUIDBELASTING PROEFDRAAIEN | | | GELUIDBELASTING PROEFDRAAIEN EN OVERIG GELUID | | | |
| | | [DAG] | [AVOND] | [NACHT] | [DAG] | [AVOND] | [NACHT] | [ETMAAL] |
| Eijckerveld 36 | Ulestraten | 53,77 | 43,47 | -- | 54,52 | 45,94 | 38,66 | 54,52 |
| Eijckerveld 37 | Ulestraten | 54,06 | 42,96 | -- | 54,25 | 45,37 | 38,09 | 54,25 |
| Eijckerveld 38 | Ulestraten | 53,44 | 42,25 | -- | 54,20 | 45,71 | 38,41 | 54,20 |
| Eijckerveld 39 | Ulestraten | 51,65 | 41,71 | -- | 52,69 | 45,29 | 38,10 | 52,69 |
| Eijckerveld 4 | Ulestraten | 53,43 | 42,38 | -- | 53,99 | 45,44 | 38,02 | 53,99 |
| Eijckerveld 40 | Ulestraten | 55,29 | 42,44 | -- | 55,34 | 45,76 | 38,33 | 55,34 |
| Eijckerveld 41 | Ulestraten | 54,69 | 42,18 | -- | 55,19 | 45,16 | 37,81 | 55,19 |
| Eijckerveld 5 | Ulestraten | 52,22 | 41,44 | -- | 53,14 | 45,21 | 38,30 | 53,14 |
| Eijckerveld 6 | Ulestraten | 53,77 | 42,67 | -- | 53,98 | 45,36 | 38,13 | 53,98 |
| Eijckerveld 7 | Ulestraten | 52,15 | 41,32 | -- | 52,70 | 44,90 | 38,00 | 52,70 |
| Eijckerveld 8 | Ulestraten | 53,88 | 42,75 | -- | 53,98 | 45,61 | 38,49 | 53,98 |
| Eijckerveld 9 | Ulestraten | 52,05 | 41,40 | -- | 52,51 | 45,13 | 38,12 | 52,51 |
| Eijkskensweg 34 | Geulle | 45,76 | 35,61 | -- | 46,69 | 38,32 | 29,80 | 46,69 |
| Europastraat 10 | Ulestraten | 52,46 | 41,67 | -- | 53,25 | 44,95 | 37,78 | 53,25 |
| Europastraat 11 | Ulestraten | 53,51 | 42,74 | -- | 53,57 | 45,22 | 37,98 | 53,57 |
| Europastraat 12 | Ulestraten | 52,58 | 41,83 | -- | 53,20 | 44,92 | 37,73 | 53,20 |
| Europastraat 13 | Ulestraten | 52,51 | 41,72 | -- | 53,27 | 45,01 | 37,69 | 53,27 |
| Europastraat 14 | Ulestraten | 52,81 | 41,87 | -- | 53,18 | 44,93 | 37,67 | 53,18 |
| Europastraat 15 | Ulestraten | 52,94 | 42,17 | -- | 53,35 | 44,95 | 37,52 | 53,35 |
| Europastraat 15a | Ulestraten | 52,68 | 42,14 | -- | 53,30 | 44,89 | 37,50 | 53,30 |
| Europastraat 16 | Ulestraten | 52,09 | 41,58 | -- | 52,87 | 44,99 | 37,68 | 52,87 |
| Europastraat 17 | Ulestraten | 52,60 | 41,66 | -- | 53,31 | 44,81 | 37,40 | 53,31 |
| Europastraat 18 | Ulestraten | 53,29 | 43,06 | -- | 53,41 | 44,59 | 37,32 | 53,41 |
| Europastraat 19 | Ulestraten | 52,69 | 41,72 | -- | 52,88 | 43,30 | 34,12 | 52,88 |
| Europastraat 2 | Ulestraten | 52,16 | 41,98 | -- | 53,42 | 46,46 | 39,91 | 53,42 |
| Europastraat 20 | Ulestraten | 52,25 | 41,35 | -- | 52,97 | 44,61 | 37,21 | 52,97 |
| Europastraat 21 | Ulestraten | 54,16 | 43,26 | -- | 54,28 | 44,87 | 37,26 | 54,28 |
| Europastraat 22 | Ulestraten | 52,77 | 42,02 | -- | 53,03 | 44,59 | 37,10 | 53,03 |
| Europastraat 23 | Ulestraten | 53,39 | 41,74 | -- | 53,42 | 43,97 | 36,57 | 53,42 |
| Europastraat 24 | Ulestraten | 54,29 | 43,44 | -- | 54,36 | 43,96 | 31,46 | 54,36 |
| Europastraat 25 | Ulestraten | 52,14 | 41,04 | -- | 52,17 | 41,57 | 32,52 | 52,17 |

Bijlage 6 Rekenresultaten op adresniveau



| [ADRES] | [KERN] | BEOOGDE SITUATIE | | | BEOOGDE SITUATIE | | | |
|------------------|------------|------------------------------|---------|---------|---|---------|---------|----------|
| | | GELUIDBELASTING PROEFDRAAIEN | | | GELUIDBELASTING PROEFDRAAIEN EN OVERIG GELUID | | | |
| | | [DAG] | [AVOND] | [NACHT] | [DAG] | [AVOND] | [NACHT] | [ETMAAL] |
| Europastraat 26 | Ulestraten | 53,30 | 42,97 | -- | 53,41 | 43,69 | 33,38 | 53,41 |
| Europastraat 27 | Ulestraten | 50,61 | 40,08 | -- | 50,84 | 40,97 | 31,48 | 50,84 |
| Europastraat 28 | Ulestraten | 51,85 | 41,45 | -- | 52,39 | 43,63 | 35,61 | 52,39 |
| Europastraat 3 | Ulestraten | 52,89 | 41,97 | -- | 53,78 | 45,78 | 38,75 | 53,78 |
| Europastraat 30 | Ulestraten | 50,53 | 40,43 | -- | 51,17 | 42,91 | 34,66 | 51,17 |
| Europastraat 31 | Ulestraten | 52,16 | 41,65 | -- | 52,72 | 44,09 | 35,82 | 52,72 |
| Europastraat 32 | Ulestraten | 47,47 | 38,34 | -- | 47,56 | 39,98 | 33,18 | 47,56 |
| Europastraat 33 | Ulestraten | 53,22 | 42,95 | -- | 53,50 | 44,22 | 35,64 | 53,50 |
| Europastraat 34 | Ulestraten | 50,77 | 40,54 | -- | 51,17 | 42,22 | 32,78 | 51,17 |
| Europastraat 35 | Ulestraten | 52,17 | 41,68 | -- | 52,75 | 44,17 | 35,97 | 52,75 |
| Europastraat 36 | Ulestraten | 47,98 | 38,10 | -- | 48,78 | 41,08 | 33,56 | 48,78 |
| Europastraat 37 | Ulestraten | 51,92 | 41,67 | -- | 52,44 | 43,88 | 35,35 | 52,44 |
| Europastraat 38 | Ulestraten | 50,65 | 40,56 | -- | 51,04 | 42,30 | 32,72 | 51,04 |
| Europastraat 39 | Ulestraten | 51,82 | 41,48 | -- | 52,34 | 43,75 | 35,29 | 52,34 |
| Europastraat 4 | Ulestraten | 54,27 | 43,35 | -- | 54,38 | 44,92 | 37,59 | 54,38 |
| Europastraat 40 | Ulestraten | 46,07 | 35,64 | -- | 46,81 | 39,12 | 32,38 | 46,81 |
| Europastraat 41 | Ulestraten | 51,80 | 41,42 | -- | 52,29 | 43,54 | 34,81 | 52,29 |
| Europastraat 42 | Ulestraten | 45,52 | 34,44 | -- | 45,84 | 37,10 | 30,17 | 45,84 |
| Europastraat 43 | Ulestraten | 51,73 | 41,31 | -- | 52,23 | 43,50 | 34,91 | 52,23 |
| Europastraat 44 | Ulestraten | 51,43 | 41,22 | -- | 52,05 | 44,27 | 36,76 | 52,05 |
| Europastraat 45 | Ulestraten | 51,71 | 41,29 | -- | 52,21 | 43,53 | 35,05 | 52,21 |
| Europastraat 46 | Ulestraten | 52,45 | 42,19 | -- | 52,79 | 43,82 | 35,86 | 52,79 |
| Europastraat 47 | Ulestraten | 51,59 | 41,17 | -- | 52,09 | 43,41 | 34,93 | 52,09 |
| Europastraat 48 | Ulestraten | 52,93 | 42,62 | -- | 53,06 | 43,36 | 34,65 | 53,06 |
| Europastraat 49 | Ulestraten | 51,57 | 41,15 | -- | 52,05 | 43,27 | 34,60 | 52,05 |
| Europastraat 49a | Ulestraten | 50,99 | 40,67 | -- | 51,18 | 41,69 | 31,10 | 51,18 |
| Europastraat 5 | Ulestraten | 52,95 | 41,83 | -- | 53,79 | 45,61 | 38,59 | 53,79 |
| Europastraat 50 | Ulestraten | 51,53 | 41,07 | -- | 51,71 | 42,88 | 34,38 | 51,71 |
| Europastraat 51 | Ulestraten | 50,86 | 40,54 | -- | 51,35 | 42,66 | 34,05 | 51,35 |
| Europastraat 52 | Ulestraten | 52,80 | 42,50 | -- | 52,94 | 43,28 | 34,21 | 52,94 |
| Europastraat 53 | Ulestraten | 52,92 | 42,57 | -- | 53,19 | 43,80 | 34,10 | 53,19 |

Bijlage 6 Rekenresultaten op adresniveau



| [ADRES] | [KERN] | BEOOGDE SITUATIE | | | BEOOGDE SITUATIE | | | | |
|-----------------|------------|------------------------------|---------|---------|---|---------|---------|----------|--|
| | | GELUIDBELASTING PROEFDRAAIEN | | | GELUIDBELASTING PROEFDRAAIEN EN OVERIG GELUID | | | | |
| | | [DAG] | [AVOND] | [NACHT] | [DAG] | [AVOND] | [NACHT] | [ETMAAL] | |
| Europastraat 54 | Ulestraten | 50,57 | 40,18 | -- | 51,07 | 42,40 | 33,87 | 51,07 | |
| Europastraat 55 | Ulestraten | 50,55 | 40,24 | -- | 51,02 | 42,35 | 33,81 | 51,02 | |
| Europastraat 56 | Ulestraten | 52,74 | 42,34 | -- | 52,89 | 43,16 | 34,00 | 52,89 | |
| Europastraat 57 | Ulestraten | 51,35 | 40,99 | -- | 51,52 | 42,19 | 33,50 | 51,52 | |
| Europastraat 58 | Ulestraten | 52,45 | 42,10 | -- | 52,62 | 43,02 | 34,36 | 52,62 | |
| Europastraat 59 | Ulestraten | 50,46 | 40,02 | -- | 50,92 | 42,13 | 33,50 | 50,92 | |
| Europastraat 6 | Ulestraten | 52,72 | 42,08 | -- | 52,97 | 43,98 | 36,51 | 52,97 | |
| Europastraat 60 | Ulestraten | 50,25 | 39,88 | -- | 50,56 | 41,73 | 33,06 | 50,56 | |
| Europastraat 61 | Ulestraten | 50,35 | 39,89 | -- | 50,59 | 41,13 | 31,96 | 50,59 | |
| Europastraat 62 | Ulestraten | 51,10 | 40,97 | -- | 51,14 | 41,24 | 28,69 | 51,14 | |
| Europastraat 7 | Ulestraten | 53,97 | 44,05 | -- | 54,60 | 46,59 | 38,70 | 54,60 | |
| Europastraat 8 | Ulestraten | 52,53 | 41,39 | -- | 53,34 | 45,29 | 38,63 | 53,34 | |
| Europastraat 9 | Ulestraten | 54,46 | 43,37 | -- | 54,49 | 45,25 | 38,03 | 54,49 | |
| Genzon 1 | Ulestraten | 46,15 | 35,23 | -- | 46,26 | 37,53 | 30,12 | 46,26 | |
| Genzon 14 | Ulestraten | 46,82 | 36,01 | -- | 47,03 | 37,22 | 30,14 | 47,03 | |
| Genzon 15 | Ulestraten | 41,76 | 31,37 | -- | 41,87 | 33,46 | 25,34 | 41,87 | |
| Genzon 16 | Ulestraten | 44,16 | 33,23 | -- | 45,02 | 37,16 | 29,92 | 45,02 | |
| Genzon 17 | Ulestraten | 45,69 | 35,01 | -- | 45,91 | 36,87 | 29,56 | 45,91 | |
| Genzon 18 | Ulestraten | 43,82 | 33,00 | -- | 44,10 | 34,55 | 28,62 | 44,10 | |
| Genzon 19 | Ulestraten | 43,86 | 32,90 | -- | 44,30 | 35,26 | 28,95 | 44,30 | |
| Genzon 24 | Ulestraten | 44,12 | 33,71 | -- | 44,71 | 36,74 | 29,56 | 44,71 | |
| Genzon 25 | Ulestraten | 46,05 | 35,07 | -- | 46,26 | 36,19 | 29,24 | 46,26 | |
| Genzon 26 | Ulestraten | 44,50 | 33,95 | -- | 44,71 | 35,49 | 29,90 | 44,71 | |
| Genzon 27 | Ulestraten | 43,80 | 32,63 | -- | 43,90 | 34,53 | 28,24 | 43,90 | |
| Genzon 3 | Ulestraten | 38,79 | 25,99 | -- | 40,06 | 32,86 | 27,11 | 40,06 | |
| Genzon 30 | Ulestraten | 43,12 | 32,34 | -- | 43,47 | 34,42 | 28,04 | 43,47 | |
| Genzon 31 | Ulestraten | 41,35 | 30,27 | -- | 41,82 | 34,29 | 27,96 | 41,82 | |
| Genzon 32 | Ulestraten | 39,02 | 28,39 | -- | 39,26 | 32,09 | 26,42 | 39,26 | |
| Genzon 33 | Ulestraten | 43,30 | 32,28 | -- | 43,62 | 34,09 | 28,10 | 43,62 | |
| Genzon 34 | Ulestraten | 43,11 | 32,14 | -- | 43,98 | 35,99 | 29,19 | 43,98 | |
| Genzon 35 | Ulestraten | 45,01 | 34,28 | -- | 45,19 | 35,29 | 29,05 | 45,19 | |

Bijlage 6 Rekenresultaten op adresniveau



| [ADRES] | [KERN] | BEOOGDE SITUATIE | | | BEOOGDE SITUATIE | | | | |
|----------------------|------------|------------------------------|---------|---------|---|---------|---------|----------|--|
| | | GELUIDBELASTING PROEFDRAAIEN | | | GELUIDBELASTING PROEFDRAAIEN EN OVERIG GELUID | | | | |
| | | [DAG] | [AVOND] | [NACHT] | [DAG] | [AVOND] | [NACHT] | [ETMAAL] | |
| Genzon 36 | Ulestraten | 40,66 | 28,95 | -- | 42,05 | 34,84 | 28,54 | 42,05 | |
| Genzon 37 | Ulestraten | 45,37 | 34,35 | -- | 45,61 | 35,74 | 26,60 | 45,61 | |
| Genzon 37a | Ulestraten | 43,28 | 32,24 | -- | 43,52 | 34,48 | 27,72 | 43,52 | |
| Genzon 38 | Ulestraten | 42,13 | 31,07 | -- | 42,66 | 34,58 | 28,52 | 42,66 | |
| Genzon 38a | Ulestraten | 43,08 | 32,67 | -- | 43,43 | 35,01 | 28,18 | 43,43 | |
| Genzon 39 | Ulestraten | 40,39 | 27,62 | -- | 41,06 | 33,25 | 27,75 | 41,06 | |
| Genzon 4 | Ulestraten | 44,70 | 33,89 | -- | 45,56 | 37,67 | 30,34 | 45,56 | |
| Genzon 40 | Ulestraten | 43,46 | 32,94 | -- | 43,72 | 34,39 | 27,91 | 43,72 | |
| Genzon 41 | Ulestraten | 43,27 | 32,63 | -- | 43,75 | 36,35 | 29,68 | 43,75 | |
| Genzon 42a | Ulestraten | 39,81 | 29,70 | -- | 40,40 | 32,23 | 24,14 | 40,40 | |
| Genzon 43 | Ulestraten | 44,77 | 33,84 | -- | 45,50 | 37,14 | 29,43 | 45,50 | |
| Genzon 46 | Ulestraten | 39,33 | 28,77 | -- | 40,71 | 33,77 | 27,00 | 40,71 | |
| Genzon 46a | Ulestraten | 35,15 | 21,71 | -- | 36,24 | 28,17 | 21,94 | 36,24 | |
| Genzon 47 | Meerssen | 41,13 | 30,37 | -- | 41,30 | 31,44 | 20,15 | 41,30 | |
| Genzon 48 | Meerssen | 38,36 | 27,00 | -- | 39,71 | 32,72 | 26,24 | 39,71 | |
| Genzon 6 | Ulestraten | 46,59 | 35,79 | -- | 46,86 | 37,27 | 29,93 | 46,86 | |
| Genzon 7 | Ulestraten | 45,77 | 35,22 | -- | 45,94 | 37,57 | 30,34 | 45,94 | |
| Genzon 8 | Ulestraten | 44,90 | 34,57 | -- | 45,09 | 35,60 | 29,30 | 45,09 | |
| Genzon 9 | Ulestraten | 44,20 | 33,35 | -- | 45,06 | 37,10 | 29,74 | 45,06 | |
| Genzonweg 1 | Ulestraten | 40,16 | 29,69 | -- | 40,51 | 31,46 | 21,83 | 40,51 | |
| Genzonweg 3 | Ulestraten | 41,76 | 30,90 | -- | 42,75 | 35,09 | 27,97 | 42,75 | |
| Genzonweg 5 | Ulestraten | 41,83 | 30,95 | -- | 42,73 | 35,14 | 28,20 | 42,73 | |
| Geverikerstraat 100 | Beek | 45,85 | 34,99 | -- | 49,10 | 43,53 | 37,47 | 49,10 | |
| Geverikerstraat 101 | Beek | 50,65 | 40,94 | -- | 51,25 | 42,45 | 36,02 | 51,25 | |
| Geverikerstraat 103 | Beek | 52,17 | 41,97 | -- | 53,29 | 45,18 | 37,85 | 53,29 | |
| Geverikerstraat 105 | Beek | 50,87 | 40,76 | -- | 51,30 | 41,54 | 35,51 | 51,30 | |
| Geverikerstraat 107 | Beek | 45,11 | 34,05 | -- | 45,93 | 38,26 | 31,92 | 45,93 | |
| Geverikerstraat 111 | Beek | 48,61 | 38,44 | -- | 49,54 | 40,23 | 30,71 | 49,54 | |
| Geverikerstraat 111a | Beek | 45,74 | 32,09 | -- | 46,33 | 36,25 | 30,13 | 46,33 | |
| Geverikerstraat 113 | Beek | 53,51 | 43,33 | -- | 54,55 | 46,33 | 38,09 | 54,55 | |
| Geverikerstraat 117 | Beek | 52,21 | 42,05 | -- | 52,62 | 42,71 | 30,17 | 52,62 | |

Bijlage 6 Rekenresultaten op adresniveau



| [ADRES] | [KERN] | BEOOGDE SITUATIE | | | BEOOGDE SITUATIE | | | |
|----------------------|--------|------------------------------|---------|---------|---|---------|---------|----------|
| | | GELUIDBELASTING PROEFDRAAIEN | | | GELUIDBELASTING PROEFDRAAIEN EN OVERIG GELUID | | | |
| | | [DAG] | [AVOND] | [NACHT] | [DAG] | [AVOND] | [NACHT] | [ETMAAL] |
| Geverikerstraat 117a | Beek | 49,40 | 39,20 | -- | 50,75 | 44,18 | 37,67 | 50,75 |
| Geverikerstraat 119 | Beek | 53,06 | 42,91 | -- | 53,85 | 45,32 | 37,31 | 53,85 |
| Geverikerstraat 121 | Beek | 52,84 | 43,12 | -- | 53,76 | 45,11 | 38,60 | 53,76 |
| Geverikerstraat 125 | Beek | 54,46 | 44,34 | -- | 55,44 | 47,07 | 38,64 | 55,44 |
| Geverikerstraat 127 | Beek | 54,30 | 44,35 | -- | 55,22 | 47,06 | 38,73 | 55,22 |
| Geverikerstraat 139 | Beek | 52,66 | 42,63 | -- | 53,21 | 44,63 | 38,58 | 53,21 |
| Geverikerstraat 24 | Beek | 47,54 | 37,27 | -- | 47,89 | 38,80 | 31,19 | 47,89 |
| Geverikerstraat 26 | Beek | 45,00 | 33,54 | -- | 46,14 | 37,61 | 31,00 | 46,14 |
| Geverikerstraat 26a | Beek | 46,71 | 36,39 | -- | 47,22 | 38,12 | 30,46 | 47,22 |
| Geverikerstraat 28 | Beek | 46,04 | 35,66 | -- | 46,26 | 36,53 | 29,36 | 46,26 |
| Geverikerstraat 30 | Beek | 47,71 | 37,41 | -- | 48,51 | 40,06 | 31,52 | 48,51 |
| Geverikerstraat 32 | Beek | 47,38 | 35,34 | -- | 48,45 | 39,78 | 32,56 | 48,45 |
| Geverikerstraat 33 | Beek | 46,06 | 35,04 | -- | 46,70 | 37,44 | 29,62 | 46,70 |
| Geverikerstraat 36 | Beek | 48,97 | 38,51 | -- | 49,42 | 41,37 | 33,61 | 49,42 |
| Geverikerstraat 37 | Beek | 44,36 | 32,76 | -- | 44,90 | 34,60 | 27,49 | 44,90 |
| Geverikerstraat 38 | Beek | 48,34 | 37,90 | -- | 49,33 | 41,44 | 34,09 | 49,33 |
| Geverikerstraat 39 | Beek | 46,23 | 35,51 | -- | 46,68 | 37,40 | 30,44 | 46,68 |
| Geverikerstraat 40 | Beek | 49,05 | 38,56 | -- | 50,05 | 41,65 | 34,53 | 50,05 |
| Geverikerstraat 41 | Beek | 44,10 | 33,94 | -- | 44,60 | 35,36 | 25,82 | 44,60 |
| Geverikerstraat 42 | Beek | 48,69 | 38,27 | -- | 49,77 | 41,56 | 33,54 | 49,77 |
| Geverikerstraat 43 | Beek | 43,82 | 30,45 | -- | 44,13 | 32,64 | 24,07 | 44,13 |
| Geverikerstraat 44 | Beek | 49,01 | 38,65 | -- | 49,93 | 41,89 | 33,94 | 49,93 |
| Geverikerstraat 45 | Beek | 48,74 | 38,31 | -- | 49,43 | 40,54 | 32,83 | 49,43 |
| Geverikerstraat 46 | Beek | 49,19 | 38,87 | -- | 50,21 | 42,13 | 34,08 | 50,21 |
| Geverikerstraat 47 | Beek | 48,21 | 37,06 | -- | 49,02 | 39,75 | 32,04 | 49,02 |
| Geverikerstraat 47a | Beek | 47,18 | 36,94 | -- | 47,82 | 38,80 | 31,33 | 47,82 |
| Geverikerstraat 48 | Beek | 49,27 | 38,98 | -- | 50,29 | 42,27 | 34,24 | 50,29 |
| Geverikerstraat 49 | Beek | 46,52 | 34,11 | -- | 47,36 | 38,22 | 31,02 | 47,36 |
| Geverikerstraat 50 | Beek | 49,17 | 39,00 | -- | 50,22 | 42,32 | 34,33 | 50,22 |
| Geverikerstraat 50a | Beek | 48,35 | 38,49 | -- | 49,62 | 42,15 | 34,94 | 49,62 |
| Geverikerstraat 52 | Beek | 46,83 | 34,29 | -- | 48,13 | 40,22 | 34,00 | 48,13 |

Bijlage 6 Rekenresultaten op adresniveau



| [ADRES] | [KERN] | BEOOGDE SITUATIE | | | BEOOGDE SITUATIE | | | |
|---------------------|--------|------------------------------|---------|---------|---|---------|---------|----------|
| | | GELUIDBELASTING PROEFDRAAIEN | | | GELUIDBELASTING PROEFDRAAIEN EN OVERIG GELUID | | | |
| | | [DAG] | [AVOND] | [NACHT] | [DAG] | [AVOND] | [NACHT] | [ETMAAL] |
| Geverikerstraat 52a | Beek | 43,47 | 30,90 | -- | 44,80 | 38,02 | 31,84 | 44,80 |
| Geverikerstraat 53 | Beek | 48,21 | 37,74 | -- | 48,61 | 39,62 | 31,45 | 48,61 |
| Geverikerstraat 54a | Beek | 44,54 | 31,84 | -- | 44,91 | 33,78 | 25,77 | 44,91 |
| Geverikerstraat 55 | Beek | 47,15 | 36,48 | -- | 47,83 | 38,02 | 31,16 | 47,83 |
| Geverikerstraat 56 | Beek | 50,02 | 39,99 | -- | 51,08 | 42,93 | 34,61 | 51,08 |
| Geverikerstraat 57 | Beek | 49,58 | 39,28 | -- | 49,90 | 40,97 | 33,00 | 49,90 |
| Geverikerstraat 58 | Beek | 49,58 | 39,70 | -- | 50,77 | 42,83 | 34,71 | 50,77 |
| Geverikerstraat 58a | Beek | 50,06 | 40,08 | -- | 51,27 | 43,40 | 35,40 | 51,27 |
| Geverikerstraat 60 | Beek | 50,05 | 40,07 | -- | 51,28 | 43,41 | 35,37 | 51,28 |
| Geverikerstraat 60a | Beek | 50,32 | 40,35 | -- | 51,43 | 43,38 | 35,06 | 51,43 |
| Geverikerstraat 61 | Beek | 49,97 | 39,02 | -- | 50,45 | 41,92 | 34,94 | 50,45 |
| Geverikerstraat 62 | Beek | 50,03 | 40,11 | -- | 51,14 | 42,96 | 34,56 | 51,14 |
| Geverikerstraat 62a | Beek | 49,78 | 39,61 | -- | 50,71 | 42,02 | 34,52 | 50,71 |
| Geverikerstraat 62b | Beek | 50,78 | 40,69 | -- | 51,57 | 42,76 | 33,57 | 51,57 |
| Geverikerstraat 63 | Beek | 49,14 | 38,67 | -- | 49,71 | 40,41 | 32,42 | 49,71 |
| Geverikerstraat 64 | Beek | 50,45 | 40,36 | -- | 51,60 | 43,81 | 35,93 | 51,60 |
| Geverikerstraat 65 | Beek | 49,01 | 38,58 | -- | 49,78 | 40,90 | 32,41 | 49,78 |
| Geverikerstraat 66 | Beek | 50,33 | 40,00 | -- | 50,49 | 41,30 | 34,80 | 50,49 |
| Geverikerstraat 67 | Beek | 46,68 | 36,89 | -- | 47,75 | 39,74 | 31,41 | 47,75 |
| Geverikerstraat 68 | Beek | 46,27 | 35,18 | -- | 48,26 | 40,24 | 33,21 | 48,26 |
| Geverikerstraat 69 | Beek | 48,66 | 37,68 | -- | 49,24 | 41,20 | 33,35 | 49,24 |
| Geverikerstraat 70 | Beek | 48,28 | 37,57 | -- | 49,26 | 40,08 | 32,25 | 49,26 |
| Geverikerstraat 71 | Beek | 48,61 | 38,32 | -- | 49,70 | 41,83 | 34,00 | 49,70 |
| Geverikerstraat 72 | Beek | 51,66 | 41,40 | -- | 52,43 | 43,48 | 35,52 | 52,43 |
| Geverikerstraat 73 | Beek | 48,88 | 37,59 | -- | 50,42 | 42,46 | 35,94 | 50,42 |
| Geverikerstraat 73a | Beek | 48,89 | 38,52 | -- | 50,19 | 42,91 | 35,56 | 50,19 |
| Geverikerstraat 74 | Beek | 51,82 | 41,58 | -- | 52,34 | 42,79 | 34,64 | 52,34 |
| Geverikerstraat 75 | Beek | 49,08 | 38,72 | -- | 49,52 | 40,44 | 32,20 | 49,52 |
| Geverikerstraat 75a | Beek | 47,11 | 36,95 | -- | 47,86 | 40,35 | 33,98 | 47,86 |
| Geverikerstraat 76 | Beek | 53,06 | 42,94 | -- | 53,43 | 44,17 | 35,19 | 53,43 |
| Geverikerstraat 77 | Beek | 49,24 | 38,93 | -- | 49,66 | 39,88 | 32,80 | 49,66 |

Bijlage 6 Rekenresultaten op adresniveau



| [ADRES] | [KERN] | BEOOGDE SITUATIE | | | BEOOGDE SITUATIE | | | | |
|----------------------------|------------|------------------------------|---------|---------|---|---------|---------|----------|--|
| | | GELUIDBELASTING PROEFDRAAIEN | | | GELUIDBELASTING PROEFDRAAIEN EN OVERIG GELUID | | | | |
| | | [DAG] | [AVOND] | [NACHT] | [DAG] | [AVOND] | [NACHT] | [ETMAAL] | |
| Geverikerstraat 78 | Beek | 52,31 | 42,06 | -- | 52,81 | 43,29 | 32,38 | 52,81 | |
| Geverikerstraat 79 | Beek | 49,24 | 38,98 | -- | 49,68 | 39,97 | 30,60 | 49,68 | |
| Geverikerstraat 80 | Beek | 53,54 | 43,35 | -- | 54,47 | 46,03 | 37,53 | 54,47 | |
| Geverikerstraat 81 | Beek | 48,66 | 38,95 | -- | 49,95 | 42,64 | 34,69 | 49,95 | |
| Geverikerstraat 82 | Beek | 53,46 | 43,43 | -- | 54,45 | 46,14 | 37,65 | 54,45 | |
| Geverikerstraat 85 | Beek | 49,96 | 39,66 | -- | 50,36 | 42,19 | 33,57 | 50,36 | |
| Geverikerstraat 86a | Beek | 53,84 | 43,77 | -- | 54,79 | 46,39 | 37,73 | 54,79 | |
| Geverikerstraat 87 | Beek | 50,51 | 40,34 | -- | 51,99 | 44,66 | 37,31 | 51,99 | |
| Geverikerstraat 88 | Beek | 54,62 | 44,45 | -- | 55,07 | 46,61 | 38,05 | 55,07 | |
| Geverikerstraat 89 | Beek | 48,90 | 38,80 | -- | 49,42 | 39,59 | 27,65 | 49,42 | |
| Geverikerstraat 90 | Beek | 53,94 | 43,95 | -- | 54,36 | 44,88 | 33,99 | 54,36 | |
| Geverikerstraat 91 | Beek | 44,10 | 30,73 | -- | 44,36 | 32,46 | 24,54 | 44,36 | |
| Geverikerstraat 92 | Beek | 54,10 | 44,15 | -- | 55,37 | 47,82 | 40,12 | 55,37 | |
| Geverikerstraat 93 | Beek | 50,35 | 40,57 | -- | 51,60 | 43,91 | 35,90 | 51,60 | |
| Geverikerstraat 94 | Beek | 54,62 | 44,64 | -- | 55,48 | 47,36 | 38,99 | 55,48 | |
| Geverikerstraat 95 | Beek | 41,27 | 28,21 | -- | 41,88 | 31,00 | 23,74 | 41,88 | |
| Geverikerstraat 97 | Beek | 46,94 | 33,43 | -- | 49,07 | 41,77 | 35,74 | 49,07 | |
| Geverikerstraat 99 | Beek | 46,47 | 34,32 | -- | 48,49 | 41,36 | 34,99 | 48,49 | |
| Gouverneur Houbenstraat 10 | Ulestraten | 50,83 | 40,13 | -- | 51,12 | 42,95 | 35,22 | 51,12 | |
| Gouverneur Houbenstraat 12 | Ulestraten | 51,77 | 40,20 | -- | 52,11 | 43,10 | 35,52 | 52,11 | |
| Gouverneur Houbenstraat 14 | Ulestraten | 52,06 | 41,53 | -- | 52,43 | 43,21 | 35,62 | 52,43 | |
| Gouverneur Houbenstraat 15 | Ulestraten | 51,16 | 40,82 | -- | 52,29 | 44,82 | 37,80 | 52,29 | |
| Gouverneur Houbenstraat 16 | Ulestraten | 51,12 | 40,33 | -- | 51,38 | 43,28 | 35,73 | 51,38 | |
| Gouverneur Houbenstraat 17 | Ulestraten | 51,98 | 41,39 | -- | 52,16 | 44,23 | 37,01 | 52,16 | |
| Gouverneur Houbenstraat 18 | Ulestraten | 51,25 | 40,42 | -- | 51,51 | 43,49 | 36,06 | 51,51 | |
| Gouverneur Houbenstraat 19 | Ulestraten | 53,03 | 42,80 | -- | 53,80 | 45,85 | 38,21 | 53,80 | |
| Gouverneur Houbenstraat 2 | Ulestraten | 50,71 | 39,89 | -- | 50,93 | 42,52 | 34,65 | 50,93 | |
| Gouverneur Houbenstraat 20 | Ulestraten | 51,33 | 40,45 | -- | 51,54 | 43,47 | 35,95 | 51,54 | |
| Gouverneur Houbenstraat 21 | Ulestraten | 52,19 | 41,51 | -- | 52,32 | 44,81 | 37,89 | 52,32 | |
| Gouverneur Houbenstraat 22 | Ulestraten | 51,42 | 40,51 | -- | 51,65 | 43,64 | 36,26 | 51,65 | |
| Gouverneur Houbenstraat 23 | Ulestraten | 51,02 | 40,58 | -- | 51,70 | 44,12 | 36,93 | 51,70 | |

Bijlage 6 Rekenresultaten op adresniveau



| [ADRES] | [KERN] | BEOOGDE SITUATIE | | | BEOOGDE SITUATIE | | | | |
|----------------------------|------------|------------------------------|---------|---------|---|---------|---------|----------|--|
| | | GELUIDBELASTING PROEFDRAAIEN | | | GELUIDBELASTING PROEFDRAAIEN EN OVERIG GELUID | | | | |
| | | [DAG] | [AVOND] | [NACHT] | [DAG] | [AVOND] | [NACHT] | [ETMAAL] | |
| Gouverneur Houbenstraat 24 | Ulestraten | 51,74 | 41,50 | -- | 52,15 | 43,72 | 36,37 | 52,15 | |
| Gouverneur Houbenstraat 25 | Ulestraten | 51,10 | 40,62 | -- | 51,99 | 44,20 | 37,05 | 51,99 | |
| Gouverneur Houbenstraat 26 | Ulestraten | 53,77 | 43,02 | -- | 54,12 | 44,94 | 36,86 | 54,12 | |
| Gouverneur Houbenstraat 27 | Ulestraten | 51,66 | 40,87 | -- | 52,22 | 45,18 | 38,34 | 52,22 | |
| Gouverneur Houbenstraat 28 | Ulestraten | 52,21 | 41,18 | -- | 52,47 | 43,99 | 36,78 | 52,47 | |
| Gouverneur Houbenstraat 29 | Ulestraten | 52,31 | 41,57 | -- | 52,50 | 44,20 | 37,21 | 52,50 | |
| Gouverneur Houbenstraat 30 | Ulestraten | 51,68 | 40,82 | -- | 51,94 | 44,25 | 37,21 | 51,94 | |
| Gouverneur Houbenstraat 31 | Ulestraten | 52,21 | 41,86 | -- | 52,74 | 44,53 | 37,16 | 52,74 | |
| Gouverneur Houbenstraat 32 | Ulestraten | 51,90 | 41,10 | -- | 52,66 | 44,45 | 37,24 | 52,66 | |
| Gouverneur Houbenstraat 33 | Ulestraten | 52,63 | 41,99 | -- | 52,91 | 44,68 | 37,36 | 52,91 | |
| Gouverneur Houbenstraat 4 | Ulestraten | 50,69 | 39,87 | -- | 51,11 | 42,60 | 34,78 | 51,11 | |
| Gouverneur Houbenstraat 6 | Ulestraten | 50,71 | 40,00 | -- | 51,02 | 42,81 | 35,16 | 51,02 | |
| Gouverneur Houbenstraat 8 | Ulestraten | 50,73 | 40,02 | -- | 51,10 | 42,81 | 35,07 | 51,10 | |
| Groeneweg 1 | Bunde | 49,48 | 38,52 | -- | 49,66 | 39,47 | 29,60 | 49,66 | |
| Groeneweg 1a | Bunde | 52,73 | 41,63 | -- | 52,88 | 42,37 | 31,07 | 52,88 | |
| Groeneweg 2 | Bunde | 48,77 | 37,76 | -- | 48,96 | 38,74 | 28,36 | 48,96 | |
| Groeneweg 3 | Bunde | 47,12 | 36,21 | -- | 47,37 | 37,45 | 27,48 | 47,37 | |
| Groeneweg 3a | Bunde | 33,27 | 21,26 | -- | 33,54 | 23,11 | 14,44 | 33,54 | |
| Groeneweg 3b | Bunde | 42,11 | 30,79 | -- | 42,58 | 32,99 | 25,87 | 42,58 | |
| Groeneweg 3c | Bunde | 38,57 | 26,24 | -- | 38,77 | 27,81 | 24,04 | 38,77 | |
| Groeneweg 3d | Bunde | 46,34 | 35,50 | -- | 46,57 | 36,63 | 25,88 | 46,57 | |
| Groeneweg 3f | Bunde | 47,10 | 36,41 | -- | 47,37 | 37,81 | 29,34 | 47,37 | |
| Groot Berghem 10 | Ulestraten | 49,64 | 39,17 | -- | 49,89 | 40,59 | 30,90 | 49,89 | |
| Groot Berghem 11 | Ulestraten | 41,50 | 30,14 | -- | 41,64 | 32,42 | 25,75 | 41,64 | |
| Groot Berghem 12 | Ulestraten | 49,57 | 39,22 | -- | 49,90 | 40,86 | 31,47 | 49,90 | |
| Groot Berghem 13 | Ulestraten | 47,50 | 35,17 | -- | 48,06 | 38,00 | 30,01 | 48,06 | |
| Groot Berghem 14 | Ulestraten | 51,01 | 40,72 | -- | 51,21 | 41,78 | 32,80 | 51,21 | |
| Groot Berghem 15 | Ulestraten | 46,15 | 35,47 | -- | 46,25 | 36,10 | 28,53 | 46,25 | |
| Groot Berghem 16 | Ulestraten | 37,56 | 26,38 | -- | 37,98 | 30,12 | 24,05 | 37,98 | |
| Groot Berghem 17 | Ulestraten | 46,05 | 35,55 | -- | 46,37 | 37,28 | 29,70 | 46,37 | |
| Groot Berghem 18 | Ulestraten | 45,42 | 35,53 | -- | 46,01 | 38,08 | 29,81 | 46,01 | |

Bijlage 6 Rekenresultaten op adresniveau



| [ADRES] | [KERN] | BEOOGDE SITUATIE | | | BEOOGDE SITUATIE | | | | |
|-------------------|------------|------------------------------|---------|---------|---|---------|---------|----------|--|
| | | GELUIDBELASTING PROEFDRAAIEN | | | GELUIDBELASTING PROEFDRAAIEN EN OVERIG GELUID | | | | |
| | | [DAG] | [AVOND] | [NACHT] | [DAG] | [AVOND] | [NACHT] | [ETMAAL] | |
| Groot Berghem 19 | Ulestraten | 49,44 | 39,35 | -- | 49,73 | 40,70 | 30,43 | 49,73 | |
| Groot Berghem 2 | Ulestraten | 42,03 | 30,79 | -- | 42,55 | 33,12 | 25,05 | 42,55 | |
| Groot Berghem 20 | Ulestraten | 47,94 | 40,31 | -- | 48,03 | 40,64 | 30,63 | 48,03 | |
| Groot Berghem 21 | Ulestraten | 49,40 | 39,30 | -- | 49,96 | 41,86 | 34,11 | 49,96 | |
| Groot Berghem 22 | Ulestraten | 49,44 | 39,34 | -- | 49,61 | 40,95 | 31,85 | 49,61 | |
| Groot Berghem 23 | Ulestraten | 49,66 | 39,42 | -- | 49,93 | 40,79 | 32,75 | 49,93 | |
| Groot Berghem 24 | Ulestraten | 51,28 | 40,76 | -- | 51,77 | 42,97 | 34,80 | 51,77 | |
| Groot Berghem 26 | Ulestraten | 51,20 | 40,69 | -- | 51,61 | 42,67 | 34,52 | 51,61 | |
| Groot Berghem 28 | Ulestraten | 51,46 | 41,63 | -- | 51,53 | 42,10 | 33,61 | 51,53 | |
| Groot Berghem 34 | Ulestraten | 52,66 | 42,31 | -- | 52,75 | 42,87 | 31,84 | 52,75 | |
| Groot Berghem 35 | Ulestraten | 50,32 | 39,84 | -- | 50,53 | 42,10 | 34,65 | 50,53 | |
| Groot Berghem 36 | Ulestraten | 53,21 | 42,71 | -- | 53,35 | 43,53 | 35,07 | 53,35 | |
| Groot Berghem 37 | Ulestraten | 51,98 | 41,87 | -- | 52,10 | 42,57 | 34,98 | 52,10 | |
| Groot Berghem 38 | Ulestraten | 50,09 | 39,79 | -- | 50,37 | 41,09 | 32,57 | 50,37 | |
| Groot Berghem 39 | Ulestraten | 49,70 | 39,26 | -- | 49,93 | 41,98 | 34,91 | 49,93 | |
| Groot Berghem 4 | Ulestraten | 38,34 | 27,01 | -- | 38,62 | 28,66 | 18,61 | 38,62 | |
| Groot Berghem 41 | Ulestraten | 52,30 | 42,07 | -- | 52,35 | 42,38 | 35,17 | 52,35 | |
| Groot Berghem 43 | Ulestraten | 52,27 | 42,09 | -- | 52,39 | 43,81 | 36,09 | 52,39 | |
| Groot Berghem 44 | Ulestraten | 51,51 | 41,00 | -- | 51,88 | 43,11 | 35,93 | 51,88 | |
| Groot Berghem 44a | Ulestraten | 52,04 | 41,52 | -- | 52,30 | 42,97 | 34,42 | 52,30 | |
| Groot Berghem 45 | Ulestraten | 49,68 | 39,40 | -- | 50,55 | 42,75 | 35,58 | 50,55 | |
| Groot Berghem 46 | Ulestraten | 52,09 | 41,97 | -- | 53,05 | 45,35 | 37,97 | 53,05 | |
| Groot Berghem 47 | Ulestraten | 51,90 | 41,38 | -- | 52,53 | 44,11 | 36,33 | 52,53 | |
| Groot Berghem 48 | Ulestraten | 52,38 | 41,83 | -- | 52,63 | 44,29 | 36,55 | 52,63 | |
| Groot Berghem 53 | Ulestraten | 53,40 | 43,09 | -- | 53,44 | 43,40 | 34,78 | 53,44 | |
| Groot Berghem 54 | Ulestraten | 52,59 | 42,16 | -- | 52,94 | 43,82 | 34,67 | 52,94 | |
| Groot Berghem 55 | Ulestraten | 51,12 | 40,88 | -- | 51,68 | 43,04 | 34,88 | 51,68 | |
| Groot Berghem 56 | Ulestraten | 52,51 | 42,14 | -- | 52,98 | 44,23 | 35,65 | 52,98 | |
| Groot Berghem 57 | Ulestraten | 51,20 | 40,92 | -- | 51,54 | 42,51 | 33,01 | 51,54 | |
| Groot Berghem 58 | Ulestraten | 54,49 | 42,58 | -- | 54,53 | 44,19 | 35,29 | 54,53 | |
| Groot Berghem 59 | Ulestraten | 53,83 | 41,12 | -- | 53,97 | 42,36 | 33,42 | 53,97 | |

Bijlage 6 Rekenresultaten op adresniveau



| [ADRES] | [KERN] | BEOOGDE SITUATIE | | | BEOOGDE SITUATIE | | | |
|---------------------|------------|------------------------------|---------|---------|---|---------|---------|----------|
| | | GELUIDBELASTING PROEFDRAAIEN | | | GELUIDBELASTING PROEFDRAAIEN EN OVERIG GELUID | | | |
| | | [DAG] | [AVOND] | [NACHT] | [DAG] | [AVOND] | [NACHT] | [ETMAAL] |
| Groot Berghem 6 | Ulestraten | 44,20 | 33,11 | -- | 44,41 | 34,23 | 23,50 | 44,41 |
| Groot Berghem 60 | Ulestraten | 50,56 | 39,86 | -- | 50,69 | 43,14 | 35,96 | 50,69 |
| Groot Berghem 61 | Ulestraten | 53,82 | 43,46 | -- | 53,86 | 43,82 | 31,92 | 53,86 |
| Groot Berghem 63 | Ulestraten | 52,70 | 42,13 | -- | 53,05 | 44,37 | 36,05 | 53,05 |
| Groot Berghem 8 | Ulestraten | 44,91 | 36,40 | -- | 45,35 | 36,79 | 28,07 | 45,35 |
| Groot Berghem 9 | Ulestraten | 44,68 | 34,04 | -- | 44,98 | 35,64 | 26,74 | 44,98 |
| Gulden Putstraat 1 | Ulestraten | 49,72 | 39,11 | -- | 50,05 | 40,82 | 32,86 | 50,05 |
| Gulden Putstraat 10 | Ulestraten | 48,97 | 38,66 | -- | 49,79 | 41,89 | 34,31 | 49,79 |
| Gulden Putstraat 11 | Ulestraten | 49,18 | 38,75 | -- | 49,67 | 41,12 | 32,56 | 49,67 |
| Gulden Putstraat 12 | Ulestraten | 47,02 | 36,38 | -- | 47,57 | 38,90 | 31,08 | 47,57 |
| Gulden Putstraat 13 | Ulestraten | 49,15 | 38,74 | -- | 49,61 | 41,05 | 32,38 | 49,61 |
| Gulden Putstraat 14 | Ulestraten | 46,94 | 36,28 | -- | 47,46 | 38,58 | 30,20 | 47,46 |
| Gulden Putstraat 15 | Ulestraten | 46,72 | 36,03 | -- | 47,32 | 38,82 | 31,08 | 47,32 |
| Gulden Putstraat 2 | Ulestraten | 47,43 | 36,77 | -- | 48,19 | 40,09 | 32,67 | 48,19 |
| Gulden Putstraat 3 | Ulestraten | 49,60 | 38,87 | -- | 49,88 | 40,36 | 31,84 | 49,88 |
| Gulden Putstraat 4 | Ulestraten | 48,10 | 37,39 | -- | 48,58 | 40,04 | 33,14 | 48,58 |
| Gulden Putstraat 5 | Ulestraten | 48,02 | 36,78 | -- | 48,71 | 40,22 | 32,77 | 48,71 |
| Gulden Putstraat 6 | Ulestraten | 47,17 | 36,62 | -- | 47,91 | 39,93 | 32,38 | 47,91 |
| Gulden Putstraat 7 | Ulestraten | 47,11 | 36,59 | -- | 47,86 | 39,78 | 32,31 | 47,86 |
| Gulden Putstraat 8 | Ulestraten | 47,35 | 36,74 | -- | 47,72 | 39,37 | 31,36 | 47,72 |
| Gulden Putstraat 9 | Ulestraten | 47,06 | 36,54 | -- | 47,79 | 39,75 | 32,18 | 47,79 |
| Hagendoornweg 1 | Moorveld | 48,60 | 38,75 | -- | 49,96 | 42,41 | 34,85 | 49,96 |
| Hagendoornweg 10 | Moorveld | 50,70 | 40,86 | -- | 52,33 | 45,15 | 37,88 | 52,33 |
| Hagendoornweg 2 | Moorveld | 49,01 | 39,20 | -- | 49,84 | 41,16 | 33,15 | 49,84 |
| Hagendoornweg 4 | Moorveld | 50,09 | 40,25 | -- | 51,52 | 44,19 | 36,83 | 51,52 |
| Hagendoornweg 6 | Moorveld | 51,55 | 41,77 | -- | 52,46 | 44,35 | 35,41 | 52,46 |
| Hagendoornweg 8 | Moorveld | 50,17 | 40,39 | -- | 51,49 | 44,56 | 37,43 | 51,49 |
| Heerenstraat 1 | Moorveld | 50,06 | 36,66 | -- | 50,76 | 40,62 | 33,76 | 50,76 |
| Heerenstraat 13 | Moorveld | 50,66 | 40,51 | -- | 51,74 | 43,87 | 36,60 | 51,74 |
| Heerenstraat 2 | Geulle | 48,89 | 35,97 | -- | 49,51 | 39,31 | 32,16 | 49,51 |
| Heerenstraat 20 | Moorveld | 50,56 | 40,41 | -- | 51,62 | 43,83 | 36,66 | 51,62 |

Bijlage 6 Rekenresultaten op adresniveau



| [ADRES] | [KERN] | BEOOGDE SITUATIE | | | BEOOGDE SITUATIE | | | |
|------------------|----------|------------------------------|---------|---------|---|---------|---------|----------|
| | | GELUIDBELASTING PROEFDRAAIEN | | | GELUIDBELASTING PROEFDRAAIEN EN OVERIG GELUID | | | |
| | | [DAG] | [AVOND] | [NACHT] | [DAG] | [AVOND] | [NACHT] | [ETMAAL] |
| Heerenstraat 24 | Moorveld | 49,81 | 40,04 | -- | 50,26 | 41,74 | 33,45 | 50,26 |
| Heerenstraat 27 | Moorveld | 51,07 | 41,50 | -- | 51,78 | 43,86 | 36,18 | 51,78 |
| Heerenstraat 32 | Moorveld | 50,22 | 40,14 | -- | 50,94 | 42,60 | 34,58 | 50,94 |
| Heerenstraat 34 | Moorveld | 46,36 | 33,64 | -- | 47,12 | 37,52 | 32,76 | 47,12 |
| Heerenstraat 35 | Moorveld | 51,51 | 41,56 | -- | 52,32 | 44,16 | 36,06 | 52,32 |
| Heerenstraat 36 | Moorveld | 48,94 | 36,01 | -- | 49,60 | 39,83 | 33,02 | 49,60 |
| Heerenstraat 37 | Moorveld | 50,34 | 40,84 | -- | 51,25 | 43,64 | 35,78 | 51,25 |
| Heerenstraat 38 | Moorveld | 51,47 | 41,09 | -- | 52,10 | 43,66 | 35,30 | 52,10 |
| Heerenstraat 38a | Moorveld | 52,50 | 42,59 | -- | 53,01 | 44,29 | 35,32 | 53,01 |
| Heerenstraat 4 | Geulle | 50,83 | 37,33 | -- | 51,48 | 41,36 | 34,16 | 51,48 |
| Heerenstraat 40 | Moorveld | 50,90 | 40,95 | -- | 51,94 | 44,15 | 36,37 | 51,94 |
| Heerenstraat 42 | Moorveld | 51,15 | 41,64 | -- | 51,95 | 44,16 | 36,36 | 51,95 |
| Heerenstraat 46 | Moorveld | 52,83 | 43,22 | -- | 53,23 | 44,43 | 34,32 | 53,23 |
| Heerenstraat 47 | Moorveld | 49,43 | 39,83 | -- | 50,15 | 42,33 | 34,59 | 50,15 |
| Heerenstraat 5 | Moorveld | 51,62 | 38,57 | -- | 51,98 | 41,30 | 34,02 | 51,98 |
| Heerenstraat 51 | Moorveld | 53,21 | 43,16 | -- | 53,83 | 45,19 | 36,03 | 53,83 |
| Heerenstraat 52 | Moorveld | 51,61 | 41,28 | -- | 52,35 | 43,36 | 35,07 | 52,35 |
| Heerenstraat 53 | Moorveld | 50,98 | 39,20 | -- | 51,65 | 42,91 | 35,84 | 51,65 |
| Heerenstraat 54 | Moorveld | 47,56 | 37,64 | -- | 48,35 | 40,34 | 31,17 | 48,35 |
| Heerenstraat 55 | Moorveld | 50,94 | 38,60 | -- | 51,95 | 42,87 | 35,85 | 51,95 |
| Heerenstraat 57 | Moorveld | 51,74 | 39,17 | -- | 52,60 | 43,11 | 35,89 | 52,60 |
| Heerenstraat 59 | Moorveld | 49,00 | 39,14 | -- | 50,33 | 42,60 | 35,23 | 50,33 |
| Heerenstraat 6 | Moorveld | 51,31 | 38,31 | -- | 51,83 | 41,18 | 34,29 | 51,83 |
| Heerenstraat 61 | Moorveld | 48,40 | 38,57 | -- | 49,97 | 42,68 | 35,54 | 49,97 |
| Heerenstraat 63 | Moorveld | 48,76 | 38,85 | -- | 49,80 | 41,50 | 33,63 | 49,80 |
| Heerenstraat 64 | Moorveld | 44,83 | 38,72 | -- | 46,05 | 40,52 | 31,39 | 46,05 |
| Heerenstraat 65 | Moorveld | 48,31 | 38,33 | -- | 49,61 | 41,79 | 34,42 | 49,61 |
| Heerenstraat 66 | Moorveld | 41,52 | 29,60 | -- | 43,29 | 37,41 | 32,07 | 43,29 |
| Heerenstraat 67 | Moorveld | 44,42 | 34,18 | -- | 46,01 | 38,20 | 31,25 | 46,01 |
| Heerenstraat 69 | Moorveld | 43,77 | 32,16 | -- | 45,12 | 37,07 | 30,55 | 45,12 |
| Heerenstraat 71 | Moorveld | 42,99 | 31,96 | -- | 44,95 | 37,96 | 32,02 | 44,95 |

Bijlage 6 Rekenresultaten op adresniveau



| [ADRES] | [KERN] | BEOOGDE SITUATIE | | | BEOOGDE SITUATIE | | | | |
|-----------------|------------|------------------------------|---------|---------|---|---------|---------|----------|--|
| | | GELUIDBELASTING PROEFDRAAIEN | | | GELUIDBELASTING PROEFDRAAIEN EN OVERIG GELUID | | | | |
| | | [DAG] | [AVOND] | [NACHT] | [DAG] | [AVOND] | [NACHT] | [ETMAAL] | |
| Heerenstraat 73 | Moorveld | 48,40 | 38,62 | -- | 49,93 | 42,49 | 35,20 | 49,93 | |
| Heerenstraat 75 | Moorveld | 48,44 | 38,64 | -- | 49,04 | 40,44 | 30,98 | 49,04 | |
| Heerenstraat 79 | Moorveld | 48,11 | 38,18 | -- | 49,14 | 41,09 | 33,32 | 49,14 | |
| Heerenstraat 8 | Geulle | 51,18 | 38,79 | -- | 51,67 | 41,74 | 35,08 | 51,67 | |
| Heerenstraat 9 | Moorveld | 52,40 | 37,32 | -- | 52,49 | 41,54 | 34,95 | 52,49 | |
| Heirweg 12 | Geulle | 46,73 | 36,63 | -- | 47,74 | 39,60 | 31,44 | 47,74 | |
| Heirweg 20 | Geulle | 47,27 | 37,18 | -- | 48,29 | 40,18 | 32,08 | 48,29 | |
| Heirweg 36 | Geulle | 47,80 | 37,75 | -- | 48,82 | 40,66 | 32,46 | 48,82 | |
| Hekstraat 10 | Ulestraten | 50,17 | 39,57 | -- | 50,39 | 40,77 | 31,38 | 50,39 | |
| Hekstraat 14 | Ulestraten | 44,58 | 34,05 | -- | 44,82 | 35,09 | 30,23 | 44,82 | |
| Hekstraat 16 | Ulestraten | 47,76 | 37,43 | -- | 47,92 | 38,43 | 28,89 | 47,92 | |
| Hekstraat 17 | Ulestraten | 51,07 | 39,02 | -- | 51,26 | 40,30 | 30,48 | 51,26 | |
| Hekstraat 18 | Ulestraten | 49,71 | 39,11 | -- | 49,94 | 40,35 | 31,11 | 49,94 | |
| Hekstraat 19 | Ulestraten | 49,67 | 39,10 | -- | 49,90 | 40,28 | 30,98 | 49,90 | |
| Hekstraat 21 | Ulestraten | 45,48 | 34,55 | -- | 45,69 | 35,79 | 28,11 | 45,69 | |
| Hekstraat 21a | Ulestraten | 47,87 | 37,23 | -- | 48,01 | 37,96 | 27,75 | 48,01 | |
| Hekstraat 23 | Ulestraten | 49,10 | 38,43 | -- | 49,16 | 38,84 | 28,03 | 49,16 | |
| Hekstraat 24 | Ulestraten | 47,09 | 36,88 | -- | 47,29 | 38,06 | 29,22 | 47,29 | |
| Hekstraat 26 | Ulestraten | 49,51 | 39,00 | -- | 49,87 | 40,70 | 31,80 | 49,87 | |
| Hekstraat 28 | Ulestraten | 49,06 | 38,52 | -- | 49,14 | 39,17 | 28,54 | 49,14 | |
| Hekstraat 29 | Ulestraten | 48,99 | 38,39 | -- | 49,20 | 39,52 | 30,06 | 49,20 | |
| Hekstraat 30 | Ulestraten | 49,00 | 38,35 | -- | 49,21 | 39,56 | 30,39 | 49,21 | |
| Hekstraat 31 | Ulestraten | 48,85 | 38,22 | -- | 49,09 | 39,53 | 30,41 | 49,09 | |
| Hekstraat 34 | Ulestraten | 48,89 | 38,22 | -- | 49,13 | 39,54 | 30,64 | 49,13 | |
| Hekstraat 35 | Ulestraten | 48,57 | 38,01 | -- | 48,81 | 39,23 | 29,24 | 48,81 | |
| Hekstraat 39 | Ulestraten | 48,21 | 37,72 | -- | 48,41 | 38,75 | 29,50 | 48,41 | |
| Hekstraat 43 | Ulestraten | 41,58 | 30,20 | -- | 42,23 | 33,23 | 26,83 | 42,23 | |
| Hekstraat 45 | Ulestraten | 48,36 | 37,70 | -- | 48,61 | 39,07 | 30,49 | 48,61 | |
| Hekstraat 48 | Ulestraten | 48,67 | 38,61 | -- | 48,83 | 39,44 | 27,92 | 48,83 | |
| Hekstraat 50 | Ulestraten | 47,07 | 36,71 | -- | 47,20 | 37,47 | 25,20 | 47,20 | |
| Hekstraat 51 | Ulestraten | 46,37 | 35,78 | -- | 46,49 | 36,58 | 27,45 | 46,49 | |

Bijlage 6 Rekenresultaten op adresniveau



| [ADRES] | [KERN] | BEOOGDE SITUATIE | | | BEOOGDE SITUATIE | | | |
|-----------------------|------------|------------------------------|---------|---------|---|---------|---------|----------|
| | | GELUIDBELASTING PROEFDRAAIEN | | | GELUIDBELASTING PROEFDRAAIEN EN OVERIG GELUID | | | |
| | | [DAG] | [AVOND] | [NACHT] | [DAG] | [AVOND] | [NACHT] | [ETMAAL] |
| Hekstraat 52 | Ulestraten | 47,79 | 37,12 | -- | 48,04 | 38,45 | 30,11 | 48,04 |
| Hekstraat 56 | Ulestraten | 46,42 | 35,81 | -- | 46,72 | 37,52 | 30,38 | 46,72 |
| Hekstraat 70 | Ulestraten | 42,99 | 32,02 | -- | 43,32 | 33,68 | 24,13 | 43,32 |
| Hekstraat 8 | Ulestraten | 51,05 | 40,74 | -- | 51,19 | 41,49 | 30,93 | 51,19 |
| Henri Dunantstraat 1 | Ulestraten | 47,74 | 37,37 | -- | 47,89 | 38,25 | 29,87 | 47,89 |
| Henri Dunantstraat 10 | Ulestraten | 47,67 | 37,41 | -- | 48,32 | 40,25 | 33,51 | 48,32 |
| Henri Dunantstraat 11 | Ulestraten | 49,85 | 39,59 | -- | 50,20 | 41,25 | 31,38 | 50,20 |
| Henri Dunantstraat 12 | Ulestraten | 49,19 | 38,47 | -- | 49,82 | 41,37 | 33,44 | 49,82 |
| Henri Dunantstraat 13 | Ulestraten | 48,46 | 38,48 | -- | 48,87 | 40,30 | 31,26 | 48,87 |
| Henri Dunantstraat 14 | Ulestraten | 49,18 | 38,46 | -- | 49,73 | 41,16 | 33,09 | 49,73 |
| Henri Dunantstraat 15 | Ulestraten | 48,67 | 38,59 | -- | 49,00 | 40,26 | 30,91 | 49,00 |
| Henri Dunantstraat 16 | Ulestraten | 47,22 | 36,58 | -- | 47,86 | 39,27 | 31,73 | 47,86 |
| Henri Dunantstraat 17 | Ulestraten | 49,83 | 39,34 | -- | 50,19 | 41,25 | 31,84 | 50,19 |
| Henri Dunantstraat 18 | Ulestraten | 47,49 | 37,13 | -- | 48,07 | 39,80 | 31,76 | 48,07 |
| Henri Dunantstraat 19 | Ulestraten | 48,70 | 38,01 | -- | 49,15 | 40,41 | 31,78 | 49,15 |
| Henri Dunantstraat 2 | Ulestraten | 46,01 | 35,55 | -- | 46,34 | 37,26 | 28,10 | 46,34 |
| Henri Dunantstraat 20 | Ulestraten | 47,59 | 37,15 | -- | 48,12 | 39,77 | 31,68 | 48,12 |
| Henri Dunantstraat 21 | Ulestraten | 46,62 | 36,32 | -- | 47,38 | 39,58 | 32,03 | 47,38 |
| Henri Dunantstraat 22 | Ulestraten | 47,62 | 37,10 | -- | 48,18 | 39,84 | 31,78 | 48,18 |
| Henri Dunantstraat 23 | Ulestraten | 47,21 | 36,80 | -- | 47,94 | 39,96 | 32,30 | 47,94 |
| Henri Dunantstraat 24 | Ulestraten | 46,58 | 35,91 | -- | 47,08 | 39,12 | 31,59 | 47,08 |
| Henri Dunantstraat 25 | Ulestraten | 47,29 | 36,77 | -- | 48,01 | 39,95 | 32,33 | 48,01 |
| Henri Dunantstraat 26 | Ulestraten | 47,06 | 36,35 | -- | 47,58 | 38,86 | 30,46 | 47,58 |
| Henri Dunantstraat 27 | Ulestraten | 47,24 | 36,71 | -- | 47,95 | 39,90 | 32,27 | 47,95 |
| Henri Dunantstraat 29 | Ulestraten | 47,12 | 36,58 | -- | 47,85 | 39,82 | 32,24 | 47,85 |
| Henri Dunantstraat 3 | Ulestraten | 47,04 | 36,76 | -- | 47,55 | 38,98 | 30,08 | 47,55 |
| Henri Dunantstraat 30 | Ulestraten | 43,15 | 32,69 | -- | 43,67 | 35,04 | 27,00 | 43,67 |
| Henri Dunantstraat 31 | Ulestraten | 47,18 | 36,59 | -- | 47,89 | 39,81 | 32,21 | 47,89 |
| Henri Dunantstraat 32 | Ulestraten | 46,94 | 36,39 | -- | 47,63 | 39,52 | 31,82 | 47,63 |
| Henri Dunantstraat 33 | Ulestraten | 47,34 | 36,71 | -- | 48,04 | 39,93 | 32,31 | 48,04 |
| Henri Dunantstraat 35 | Ulestraten | 46,98 | 36,51 | -- | 47,29 | 38,14 | 30,11 | 47,29 |

Bijlage 6 Rekenresultaten op adresniveau



| [ADRES] | [KERN] | BEOOGDE SITUATIE | | | BEOOGDE SITUATIE | | | |
|----------------------|------------|------------------------------|---------|---------|---|---------|---------|----------|
| | | GELUIDBELASTING PROEFDRAAIEN | | | GELUIDBELASTING PROEFDRAAIEN EN OVERIG GELUID | | | |
| | | [DAG] | [AVOND] | [NACHT] | [DAG] | [AVOND] | [NACHT] | [ETMAAL] |
| Henri Dunantstraat 4 | Ulestraten | 46,35 | 35,88 | -- | 46,76 | 38,18 | 29,89 | 46,76 |
| Henri Dunantstraat 5 | Ulestraten | 47,90 | 37,53 | -- | 48,41 | 39,85 | 31,75 | 48,41 |
| Henri Dunantstraat 6 | Ulestraten | 46,87 | 36,18 | -- | 47,48 | 38,98 | 31,13 | 47,48 |
| Henri Dunantstraat 7 | Ulestraten | 47,93 | 37,51 | -- | 48,48 | 40,04 | 31,50 | 48,48 |
| Henri Dunantstraat 8 | Ulestraten | 46,92 | 36,88 | -- | 47,52 | 39,34 | 30,99 | 47,52 |
| Henri Dunantstraat 9 | Ulestraten | 47,85 | 37,39 | -- | 48,50 | 40,46 | 32,76 | 48,50 |
| Hoogkuil 1 | Beek | 51,03 | 38,63 | -- | 51,45 | 39,74 | 30,47 | 51,45 |
| Hoogkuil 2a | Beek | 50,85 | 38,88 | -- | 51,32 | 40,62 | 31,00 | 51,32 |
| Hoogkuil 3 | Beek | 49,41 | 35,13 | -- | 49,82 | 38,26 | 30,05 | 49,82 |
| Hoogkuil 4 | Beek | 52,29 | 40,28 | -- | 52,92 | 43,15 | 34,70 | 52,92 |
| Hoolhuis 8 | Bunde | 42,67 | 31,77 | -- | 42,97 | 33,15 | 23,87 | 42,97 |
| Horsterweg 1 | Elsloo | 51,53 | 39,18 | -- | 52,10 | 41,96 | 33,45 | 52,10 |
| Humcoven 1 | Ulestraten | 46,83 | 36,00 | -- | 47,15 | 37,72 | 28,44 | 47,15 |
| Humcoven 10 | Ulestraten | 44,83 | 33,99 | -- | 44,99 | 34,93 | 24,38 | 44,99 |
| Humcoven 11 | Ulestraten | 42,95 | 32,65 | -- | 43,18 | 33,86 | 23,77 | 43,18 |
| Humcoven 12 | Ulestraten | 44,28 | 33,57 | -- | 44,48 | 34,68 | 24,25 | 44,48 |
| Humcoven 2 | Ulestraten | 44,53 | 33,71 | -- | 44,84 | 35,37 | 25,96 | 44,84 |
| Humcoven 3 | Ulestraten | 44,47 | 33,67 | -- | 44,78 | 35,33 | 25,84 | 44,78 |
| Humcoven 3a | Ulestraten | 44,26 | 33,61 | -- | 44,57 | 35,26 | 25,76 | 44,57 |
| Humcoven 4 | Ulestraten | 44,40 | 33,69 | -- | 44,71 | 35,34 | 25,81 | 44,71 |
| Humcoven 5 | Ulestraten | 45,15 | 34,18 | -- | 45,38 | 35,55 | 25,84 | 45,38 |
| Humcoven 6 | Ulestraten | 45,62 | 34,99 | -- | 45,94 | 36,64 | 27,25 | 45,94 |
| Humcoven 7 | Ulestraten | 44,81 | 34,12 | -- | 45,12 | 35,68 | 26,13 | 45,12 |
| Humcoven 8 | Ulestraten | 42,76 | 31,76 | -- | 43,07 | 33,62 | 24,89 | 43,07 |
| Humcoven 9 | Ulestraten | 42,79 | 31,78 | -- | 43,10 | 33,51 | 24,39 | 43,10 |
| Kapelstraat 10 | Beek | 53,03 | 42,91 | -- | 53,78 | 45,17 | 36,16 | 53,78 |
| Kapelstraat 11 | Beek | 53,17 | 43,27 | -- | 53,54 | 44,06 | 33,90 | 53,54 |
| Kapelstraat 15 | Beek | 54,31 | 44,10 | -- | 55,09 | 46,47 | 37,68 | 55,09 |
| Kapelstraat 16 | Beek | 53,80 | 43,61 | -- | 54,60 | 45,86 | 36,93 | 54,60 |
| Kapelstraat 25 | Beek | 53,82 | 43,66 | -- | 54,36 | 45,52 | 35,84 | 54,36 |
| Kapelstraat 26 | Beek | 53,90 | 43,73 | -- | 54,61 | 45,70 | 36,16 | 54,61 |

Bijlage 6 Rekenresultaten op adresniveau



| [ADRES] | [KERN] | BEOOGDE SITUATIE | | | BEOOGDE SITUATIE | | | | |
|-----------------|--------|------------------------------|---------|---------|---|---------|---------|----------|--|
| | | GELUIDBELASTING PROEFDRAAIEN | | | GELUIDBELASTING PROEFDRAAIEN EN OVERIG GELUID | | | | |
| | | [DAG] | [AVOND] | [NACHT] | [DAG] | [AVOND] | [NACHT] | [ETMAAL] | |
| Kapelstraat 27 | Beek | 54,08 | 43,98 | -- | 54,82 | 45,94 | 36,56 | 54,82 | |
| Kapelstraat 29 | Beek | 54,06 | 43,96 | -- | 54,78 | 45,87 | 36,20 | 54,78 | |
| Kapelstraat 36 | Beek | 45,74 | 35,20 | -- | 47,91 | 42,14 | 36,54 | 47,91 | |
| Kapelstraat 38 | Beek | 50,33 | 39,64 | -- | 51,21 | 42,87 | 35,16 | 51,21 | |
| Kapelstraat 4 | Beek | 52,38 | 42,16 | -- | 52,80 | 43,17 | 32,24 | 52,80 | |
| Kapelstraat 6 | Beek | 52,22 | 42,10 | -- | 52,90 | 44,21 | 35,28 | 52,90 | |
| Kapelstraat 7 | Beek | 52,20 | 42,36 | -- | 53,39 | 45,49 | 37,35 | 53,39 | |
| Kapelstraat 76 | Beek | 46,74 | 30,87 | -- | 48,00 | 40,94 | 35,49 | 48,00 | |
| Kapelstraat 8 | Beek | 52,49 | 42,35 | -- | 53,52 | 45,36 | 37,09 | 53,52 | |
| Kapelstraat 8a | Beek | 41,42 | 28,61 | -- | 42,87 | 35,03 | 28,55 | 42,87 | |
| Kasennerweg 1 | Bunde | 47,67 | 35,80 | -- | 47,79 | 36,74 | 25,76 | 47,79 | |
| Kasennerweg 10 | Bunde | 48,29 | 36,35 | -- | 48,42 | 37,13 | 25,46 | 48,42 | |
| Kasennerweg 11 | Bunde | 49,66 | 37,89 | -- | 49,80 | 38,68 | 27,12 | 49,80 | |
| Kasennerweg 12 | Bunde | 49,01 | 36,64 | -- | 49,17 | 37,62 | 26,76 | 49,17 | |
| Kasennerweg 12a | Bunde | 48,58 | 36,69 | -- | 48,75 | 37,62 | 26,59 | 48,75 | |
| Kasennerweg 14 | Bunde | 44,07 | 31,15 | -- | 44,20 | 32,48 | 22,12 | 44,20 | |
| Kasennerweg 15 | Bunde | 47,00 | 33,30 | -- | 47,01 | 34,75 | 25,81 | 47,01 | |
| Kasennerweg 15a | Bunde | 49,60 | 38,33 | -- | 49,73 | 38,94 | 27,86 | 49,73 | |
| Kasennerweg 16 | Bunde | 51,31 | 37,62 | -- | 51,37 | 38,18 | 26,10 | 51,37 | |
| Kasennerweg 17 | Bunde | 50,36 | 38,60 | -- | 50,50 | 39,34 | 27,76 | 50,50 | |
| Kasennerweg 18 | Bunde | 48,93 | 37,94 | -- | 49,00 | 38,36 | 24,08 | 49,00 | |
| Kasennerweg 19 | Bunde | 50,62 | 38,84 | -- | 50,76 | 39,61 | 27,90 | 50,76 | |
| Kasennerweg 2 | Bunde | 40,87 | 27,20 | -- | 41,05 | 28,84 | 19,96 | 41,05 | |
| Kasennerweg 20 | Bunde | 51,67 | 38,28 | -- | 51,75 | 38,83 | 27,48 | 51,75 | |
| Kasennerweg 21 | Bunde | 50,79 | 39,00 | -- | 50,93 | 39,79 | 28,32 | 50,93 | |
| Kasennerweg 22 | Bunde | 46,37 | 32,98 | -- | 46,58 | 34,56 | 26,11 | 46,58 | |
| Kasennerweg 24 | Bunde | 50,59 | 38,32 | -- | 50,72 | 39,15 | 27,78 | 50,72 | |
| Kasennerweg 26 | Bunde | 50,94 | 38,70 | -- | 51,08 | 39,56 | 28,24 | 51,08 | |
| Kasennerweg 3 | Bunde | 47,87 | 37,56 | -- | 48,02 | 38,17 | 25,67 | 48,02 | |
| Kasennerweg 3a | Bunde | 48,78 | 38,43 | -- | 48,91 | 38,82 | 24,96 | 48,91 | |
| Kasennerweg 4 | Bunde | 48,45 | 37,31 | -- | 48,61 | 38,00 | 25,48 | 48,61 | |

Bijlage 6 Rekenresultaten op adresniveau



| [ADRES] | [KERN] | BEOOGDE SITUATIE | | | BEOOGDE SITUATIE | | | |
|-------------------|------------|------------------------------|---------|---------|---|---------|---------|----------|
| | | GELUIDBELASTING PROEFDRAAIEN | | | GELUIDBELASTING PROEFDRAAIEN EN OVERIG GELUID | | | |
| | | [DAG] | [AVOND] | [NACHT] | [DAG] | [AVOND] | [NACHT] | [ETMAAL] |
| Kasennenweg 5 | Bunde | 47,43 | 37,32 | -- | 47,59 | 37,97 | 24,78 | 47,59 |
| Kasennenweg 6 | Bunde | 34,73 | 20,37 | -- | 34,89 | 22,50 | 15,77 | 34,89 |
| Kasennenweg 7 | Bunde | 44,59 | 33,28 | -- | 44,72 | 34,08 | 24,47 | 44,72 |
| Kasennenweg 8 | Bunde | 48,66 | 35,73 | -- | 48,78 | 36,50 | 25,22 | 48,78 |
| Kasennenweg 9 | Bunde | 49,67 | 37,90 | -- | 49,81 | 38,63 | 27,07 | 49,81 |
| Kasteelstraat 1 | Ulestraten | 49,82 | 39,58 | -- | 50,61 | 42,74 | 35,19 | 50,61 |
| Kasteelstraat 10 | Ulestraten | 40,39 | 28,90 | -- | 41,71 | 34,86 | 29,69 | 41,71 |
| Kasteelstraat 12 | Ulestraten | 43,32 | 32,54 | -- | 44,49 | 36,33 | 29,67 | 44,49 |
| Kasteelstraat 19 | Ulestraten | 48,44 | 38,21 | -- | 49,24 | 41,13 | 32,75 | 49,24 |
| Kasteelstraat 2 | Ulestraten | 45,19 | 34,24 | -- | 46,01 | 37,52 | 29,98 | 46,01 |
| Kasteelstraat 21 | Ulestraten | 40,17 | 28,59 | -- | 41,14 | 32,95 | 26,48 | 41,14 |
| Kasteelstraat 22 | Ulestraten | 47,93 | 37,02 | -- | 48,23 | 40,00 | 33,25 | 48,23 |
| Kasteelstraat 23 | Ulestraten | 46,66 | 33,16 | -- | 46,94 | 35,75 | 28,15 | 46,94 |
| Kasteelstraat 24 | Ulestraten | 49,77 | 40,22 | -- | 50,03 | 41,49 | 32,00 | 50,03 |
| Kasteelstraat 24a | Ulestraten | 49,78 | 39,16 | -- | 50,06 | 40,69 | 31,12 | 50,06 |
| Kasteelstraat 25 | Ulestraten | 46,93 | 36,71 | -- | 47,19 | 38,02 | 27,33 | 47,19 |
| Kasteelstraat 26 | Ulestraten | 51,32 | 40,94 | -- | 51,41 | 41,44 | 31,04 | 51,41 |
| Kasteelstraat 26a | Ulestraten | 47,96 | 37,41 | -- | 48,14 | 38,42 | 30,82 | 48,14 |
| Kasteelstraat 27 | Ulestraten | 47,33 | 31,46 | -- | 47,52 | 35,04 | 29,96 | 47,52 |
| Kasteelstraat 28 | Ulestraten | 47,17 | 36,78 | -- | 47,39 | 37,93 | 30,68 | 47,39 |
| Kasteelstraat 28a | Ulestraten | 41,48 | 30,55 | -- | 42,98 | 36,06 | 30,28 | 42,98 |
| Kasteelstraat 29 | Ulestraten | 49,73 | 39,40 | -- | 50,42 | 42,44 | 34,68 | 50,42 |
| Kasteelstraat 3 | Ulestraten | 49,92 | 39,60 | -- | 50,70 | 42,80 | 35,24 | 50,70 |
| Kasteelstraat 30 | Ulestraten | 49,27 | 38,81 | -- | 49,66 | 40,43 | 29,79 | 49,66 |
| Kasteelstraat 30a | Ulestraten | 49,52 | 39,05 | -- | 50,10 | 41,53 | 32,71 | 50,10 |
| Kasteelstraat 31 | Ulestraten | 47,57 | 36,56 | -- | 48,07 | 39,20 | 31,75 | 48,07 |
| Kasteelstraat 31a | Ulestraten | 47,40 | 36,39 | -- | 47,89 | 38,95 | 31,41 | 47,89 |
| Kasteelstraat 32 | Ulestraten | 49,74 | 39,24 | -- | 50,38 | 41,97 | 33,61 | 50,38 |
| Kasteelstraat 32a | Ulestraten | 52,02 | 41,54 | -- | 52,17 | 42,47 | 31,49 | 52,17 |
| Kasteelstraat 33 | Ulestraten | 49,52 | 38,91 | -- | 49,90 | 40,69 | 31,58 | 49,90 |
| Kasteelstraat 34 | Ulestraten | 50,45 | 39,94 | -- | 50,64 | 41,03 | 30,10 | 50,64 |

Bijlage 6 Rekenresultaten op adresniveau



| [ADRES] | [KERN] | BEOOGDE SITUATIE | | | BEOOGDE SITUATIE | | | | |
|-------------------|------------|------------------------------|---------|---------|---|---------|---------|----------|--|
| | | GELUIDBELASTING PROEFDRAAIEN | | | GELUIDBELASTING PROEFDRAAIEN EN OVERIG GELUID | | | | |
| | | [DAG] | [AVOND] | [NACHT] | [DAG] | [AVOND] | [NACHT] | [ETMAAL] | |
| Kasteelstraat 34a | Ulestraten | 52,42 | 41,96 | -- | 52,66 | 43,16 | 34,58 | 52,66 | |
| Kasteelstraat 35 | Ulestraten | 48,31 | 37,59 | -- | 48,68 | 39,33 | 30,89 | 48,68 | |
| Kasteelstraat 35a | Ulestraten | 46,18 | 35,37 | -- | 47,42 | 39,99 | 33,33 | 47,42 | |
| Kasteelstraat 37 | Ulestraten | 52,67 | 42,16 | -- | 52,83 | 43,09 | 34,72 | 52,83 | |
| Kasteelstraat 38 | Ulestraten | 50,14 | 39,61 | -- | 50,78 | 42,43 | 34,73 | 50,78 | |
| Kasteelstraat 39 | Ulestraten | 50,48 | 39,94 | -- | 51,13 | 42,68 | 34,76 | 51,13 | |
| Kasteelstraat 4 | Ulestraten | 47,67 | 34,16 | -- | 47,84 | 38,06 | 31,65 | 47,84 | |
| Kasteelstraat 40 | Ulestraten | 50,21 | 39,64 | -- | 50,81 | 42,31 | 34,46 | 50,81 | |
| Kasteelstraat 41 | Ulestraten | 49,76 | 39,49 | -- | 50,47 | 42,31 | 35,10 | 50,47 | |
| Kasteelstraat 41a | Ulestraten | 50,71 | 40,22 | -- | 51,20 | 42,64 | 34,31 | 51,20 | |
| Kasteelstraat 42 | Ulestraten | 51,56 | 41,03 | -- | 52,06 | 43,32 | 35,07 | 52,06 | |
| Kasteelstraat 43 | Ulestraten | 51,10 | 40,59 | -- | 51,50 | 42,64 | 34,46 | 51,50 | |
| Kasteelstraat 45 | Ulestraten | 49,69 | 39,67 | -- | 50,44 | 42,40 | 35,25 | 50,44 | |
| Kasteelstraat 47 | Ulestraten | 52,31 | 42,15 | -- | 52,47 | 42,98 | 31,81 | 52,47 | |
| Kasteelstraat 48 | Ulestraten | 52,03 | 41,82 | -- | 52,36 | 43,32 | 34,83 | 52,36 | |
| Kasteelstraat 49 | Ulestraten | 49,86 | 39,87 | -- | 50,44 | 42,19 | 33,92 | 50,44 | |
| Kasteelstraat 5 | Ulestraten | 52,50 | 42,15 | -- | 53,15 | 44,91 | 36,56 | 53,15 | |
| Kasteelstraat 50 | Ulestraten | 50,65 | 40,38 | -- | 51,24 | 42,87 | 34,77 | 51,24 | |
| Kasteelstraat 51 | Ulestraten | 52,33 | 42,16 | -- | 52,63 | 43,44 | 34,35 | 52,63 | |
| Kasteelstraat 52 | Ulestraten | 50,57 | 40,36 | -- | 51,20 | 43,05 | 34,99 | 51,20 | |
| Kasteelstraat 53 | Ulestraten | 48,88 | 38,42 | -- | 49,62 | 41,38 | 33,70 | 49,62 | |
| Kasteelstraat 54 | Ulestraten | 50,46 | 40,09 | -- | 51,03 | 42,56 | 34,46 | 51,03 | |
| Kasteelstraat 55 | Ulestraten | 50,78 | 40,42 | -- | 51,31 | 42,71 | 34,22 | 51,31 | |
| Kasteelstraat 56 | Ulestraten | 50,29 | 39,92 | -- | 50,84 | 42,41 | 34,11 | 50,84 | |
| Kasteelstraat 57 | Ulestraten | 51,81 | 41,48 | -- | 51,91 | 42,11 | 32,32 | 51,91 | |
| Kasteelstraat 58 | Ulestraten | 50,16 | 39,78 | -- | 50,69 | 42,20 | 33,85 | 50,69 | |
| Kasteelstraat 59 | Ulestraten | 50,57 | 40,17 | -- | 51,01 | 42,14 | 33,36 | 51,01 | |
| Kasteelstraat 6 | Ulestraten | 48,66 | 38,14 | -- | 48,77 | 38,85 | 27,29 | 48,77 | |
| Kasteelstraat 60 | Ulestraten | 43,94 | 32,86 | -- | 44,49 | 35,95 | 29,45 | 44,49 | |
| Kasteelstraat 61 | Ulestraten | 51,22 | 40,73 | -- | 51,35 | 42,31 | 34,02 | 51,35 | |
| Kasteelstraat 62 | Ulestraten | 45,43 | 35,72 | -- | 46,25 | 38,58 | 30,46 | 46,25 | |

Bijlage 6 Rekenresultaten op adresniveau



| [ADRES] | [KERN] | BEOOGDE SITUATIE | | | BEOOGDE SITUATIE | | | |
|--------------------|------------|------------------------------|---------|---------|---|---------|---------|----------|
| | | GELUIDBELASTING PROEFDRAAIEN | | | GELUIDBELASTING PROEFDRAAIEN EN OVERIG GELUID | | | |
| | | [DAG] | [AVOND] | [NACHT] | [DAG] | [AVOND] | [NACHT] | [ETMAAL] |
| Kasteelstraat 63 | Ulestraten | 50,38 | 39,94 | -- | 50,86 | 42,04 | 33,35 | 50,86 |
| Kasteelstraat 64 | Ulestraten | 45,34 | 35,60 | -- | 46,05 | 38,15 | 29,77 | 46,05 |
| Kasteelstraat 65 | Ulestraten | 50,03 | 39,72 | -- | 50,44 | 41,55 | 32,87 | 50,44 |
| Kasteelstraat 66 | Ulestraten | 49,63 | 39,24 | -- | 49,80 | 40,27 | 29,52 | 49,80 |
| Kasteelstraat 67 | Ulestraten | 49,99 | 39,64 | -- | 50,42 | 41,61 | 32,95 | 50,42 |
| Kasteelstraat 68 | Ulestraten | 47,00 | 36,43 | -- | 47,22 | 37,69 | 30,06 | 47,22 |
| Kasteelstraat 7 | Ulestraten | 50,23 | 39,56 | -- | 50,64 | 41,80 | 33,39 | 50,64 |
| Kasteelstraat 70 | Ulestraten | 49,61 | 39,21 | -- | 49,85 | 40,44 | 30,45 | 49,85 |
| Kasteelstraat 72 | Ulestraten | 49,15 | 38,94 | -- | 49,30 | 39,77 | 28,66 | 49,30 |
| Kasteelstraat 73 | Ulestraten | 52,70 | 42,30 | -- | 52,88 | 43,21 | 33,28 | 52,88 |
| Kasteelstraat 74 | Ulestraten | 48,10 | 37,61 | -- | 48,13 | 37,84 | 30,96 | 48,13 |
| Kasteelstraat 75 | Ulestraten | 44,65 | 34,76 | -- | 45,22 | 37,10 | 28,94 | 45,22 |
| Kasteelstraat 76 | Ulestraten | 48,03 | 38,06 | -- | 48,43 | 39,62 | 30,16 | 48,43 |
| Kasteelstraat 77 | Ulestraten | 45,12 | 34,47 | -- | 45,54 | 36,58 | 28,50 | 45,54 |
| Kasteelstraat 79 | Ulestraten | 49,80 | 39,39 | -- | 50,23 | 41,36 | 32,63 | 50,23 |
| Kasteelstraat 8 | Ulestraten | 48,57 | 38,11 | -- | 48,76 | 39,16 | 29,31 | 48,76 |
| Kasteelstraat 81 | Ulestraten | 49,26 | 39,07 | -- | 49,62 | 40,70 | 31,93 | 49,62 |
| Kelmonderhofweg 13 | Beek | 41,25 | 26,10 | -- | 42,19 | 35,01 | 29,37 | 42,19 |
| Kelmonderhofweg 15 | Beek | 41,03 | 27,85 | -- | 43,77 | 35,95 | 29,97 | 43,77 |
| Kelmonderhofweg 45 | Beek | 40,22 | 27,87 | -- | 43,00 | 36,37 | 30,76 | 43,00 |
| Kelmonderhofweg 50 | Beek | 45,64 | 35,11 | -- | 46,32 | 38,01 | 31,05 | 46,32 |
| Kelmonderhofweg 55 | Beek | 38,62 | 26,95 | -- | 41,86 | 35,52 | 29,91 | 41,86 |
| Kelmonderhofweg 57 | Beek | 39,41 | 27,78 | -- | 42,35 | 36,09 | 30,17 | 42,35 |
| Kelmonderhofweg 8 | Beek | 41,68 | 26,08 | -- | 42,50 | 34,78 | 29,11 | 42,50 |
| Kelmonderstraat 11 | Beek | 42,55 | 29,18 | -- | 44,30 | 35,91 | 29,77 | 44,30 |
| Kelmonderstraat 12 | Beek | 42,62 | 28,29 | -- | 44,44 | 35,73 | 29,86 | 44,44 |
| Kelmonderstraat 23 | Beek | 44,81 | 31,82 | -- | 46,96 | 38,72 | 32,50 | 46,96 |
| Kelmonderstraat 24 | Beek | 41,95 | 28,87 | -- | 44,39 | 36,74 | 30,81 | 44,39 |
| Kelmonderstraat 25 | Beek | 42,88 | 29,60 | -- | 45,00 | 37,08 | 31,09 | 45,00 |
| Kelmonderstraat 28 | Beek | 41,83 | 28,98 | -- | 43,88 | 35,27 | 29,10 | 43,88 |
| Kelmonderstraat 30 | Beek | 42,25 | 29,25 | -- | 44,51 | 36,56 | 30,59 | 44,51 |

Bijlage 6 Rekenresultaten op adresniveau



| [ADRES] | [KERN] | BEOOGDE SITUATIE | | | BEOOGDE SITUATIE | | | |
|---------------------|------------|------------------------------|---------|---------|---|---------|---------|----------|
| | | GELUIDBELASTING PROEFDRAAIEN | | | GELUIDBELASTING PROEFDRAAIEN EN OVERIG GELUID | | | |
| | | [DAG] | [AVOND] | [NACHT] | [DAG] | [AVOND] | [NACHT] | [ETMAAL] |
| Kelmonderstraat 31 | Beek | 42,64 | 29,52 | -- | 45,02 | 37,05 | 31,03 | 45,02 |
| Kelmonderstraat 32 | Beek | 44,63 | 31,34 | -- | 46,84 | 38,31 | 32,30 | 46,84 |
| Kelmonderstraat 33 | Beek | 41,98 | 28,83 | -- | 44,90 | 37,70 | 31,77 | 44,90 |
| Kelmonderstraat 35 | Beek | 39,68 | 27,87 | -- | 41,76 | 35,49 | 29,76 | 41,76 |
| Kelmonderstraat 36 | Beek | 42,61 | 29,99 | -- | 44,21 | 35,73 | 29,28 | 44,21 |
| Kelmonderstraat 37 | Beek | 42,37 | 24,96 | -- | 42,79 | 30,85 | 25,03 | 42,79 |
| Kelmonderstraat 38 | Beek | 42,23 | 27,34 | -- | 43,24 | 35,13 | 28,95 | 43,24 |
| Kelmonderstraat 39 | Beek | 41,92 | 27,89 | -- | 43,63 | 33,02 | 26,47 | 43,63 |
| Kelmonderstraat 39a | Beek | 41,99 | 27,93 | -- | 44,29 | 35,67 | 29,61 | 44,29 |
| Kelmonderstraat 40 | Beek | 44,87 | 30,21 | -- | 47,01 | 38,56 | 32,67 | 47,01 |
| Kelmonderstraat 41 | Beek | 43,46 | 31,88 | -- | 46,33 | 38,23 | 31,97 | 46,33 |
| Kelmonderstraat 41a | Beek | 45,51 | 32,25 | -- | 48,10 | 40,35 | 34,44 | 48,10 |
| Kelmonderstraat 42 | Beek | 42,24 | 29,62 | -- | 45,13 | 37,80 | 32,00 | 45,13 |
| Kelmonderstraat 43 | Beek | 45,23 | 32,26 | -- | 48,12 | 40,52 | 34,65 | 48,12 |
| Kelmonderstraat 45 | Beek | 45,09 | 32,10 | -- | 47,96 | 40,19 | 34,23 | 47,96 |
| Kelmonderstraat 46 | Beek | 43,74 | 29,91 | -- | 46,25 | 39,81 | 34,08 | 46,25 |
| Kelmonderstraat 48 | Beek | 42,53 | 30,02 | -- | 45,24 | 38,12 | 32,13 | 45,24 |
| Kelmonderstraat 50 | Beek | 42,01 | 30,06 | -- | 44,28 | 36,70 | 31,23 | 44,28 |
| Kelmonderstraat 51 | Beek | 40,95 | 29,24 | -- | 43,54 | 33,61 | 26,59 | 43,54 |
| Kelmonderstraat 52 | Beek | 42,70 | 28,72 | -- | 45,16 | 38,03 | 32,49 | 45,16 |
| Kelmonderstraat 53 | Beek | 33,09 | 15,86 | -- | 39,90 | 35,60 | 30,03 | 40,60 |
| Kelmonderstraat 54 | Beek | 42,78 | 30,44 | -- | 45,62 | 38,61 | 32,75 | 45,62 |
| Kelmonderstraat 55 | Beek | 41,80 | 30,25 | -- | 45,34 | 37,88 | 31,73 | 45,34 |
| Kelmonderstraat 56 | Beek | 42,63 | 30,58 | -- | 45,91 | 39,08 | 33,28 | 45,91 |
| Kelmonderstraat 57 | Beek | 43,24 | 31,05 | -- | 47,46 | 40,02 | 34,24 | 47,46 |
| Kelmonderstraat 59 | Beek | 42,59 | 29,96 | -- | 46,89 | 40,53 | 34,74 | 46,89 |
| Kelmonderstraat 64 | Beek | 43,46 | 32,01 | -- | 46,88 | 39,97 | 34,08 | 46,88 |
| Kelmonderstraat 66 | Beek | 44,38 | 32,56 | -- | 46,58 | 35,87 | 29,65 | 46,58 |
| Kelmonderstraat 9 | Beek | 42,73 | 28,69 | -- | 44,53 | 35,58 | 29,36 | 44,53 |
| Kennedystraat 10 | Ulestraten | 49,68 | 39,15 | -- | 49,94 | 41,30 | 33,39 | 49,94 |
| Kennedystraat 11 | Ulestraten | 49,35 | 38,97 | -- | 49,48 | 39,68 | 28,92 | 49,48 |

Bijlage 6 Rekenresultaten op adresniveau



| [ADRES] | [KERN] | BEOOGDE SITUATIE | | | BEOOGDE SITUATIE | | | | |
|------------------|------------|------------------------------|---------|---------|---|---------|---------|----------|--|
| | | GELUIDBELASTING PROEFDRAAIEN | | | GELUIDBELASTING PROEFDRAAIEN EN OVERIG GELUID | | | | |
| | | [DAG] | [AVOND] | [NACHT] | [DAG] | [AVOND] | [NACHT] | [ETMAAL] | |
| Kennedystraat 12 | Ulestraten | 48,92 | 38,73 | -- | 49,44 | 41,40 | 33,42 | 49,44 | |
| Kennedystraat 14 | Ulestraten | 49,97 | 39,41 | -- | 50,17 | 41,48 | 33,55 | 50,17 | |
| Kennedystraat 15 | Ulestraten | 50,49 | 39,92 | -- | 50,69 | 42,33 | 34,42 | 50,69 | |
| Kennedystraat 16 | Ulestraten | 50,09 | 39,53 | -- | 50,43 | 41,59 | 33,32 | 50,43 | |
| Kennedystraat 17 | Ulestraten | 50,71 | 40,00 | -- | 51,04 | 42,41 | 34,56 | 51,04 | |
| Kennedystraat 18 | Ulestraten | 52,28 | 41,83 | -- | 52,42 | 42,59 | 33,68 | 52,42 | |
| Kennedystraat 19 | Ulestraten | 50,81 | 40,09 | -- | 51,08 | 42,61 | 34,92 | 51,08 | |
| Kennedystraat 2 | Ulestraten | 49,32 | 38,78 | -- | 49,56 | 40,19 | 31,16 | 49,56 | |
| Kennedystraat 20 | Ulestraten | 50,38 | 39,81 | -- | 50,62 | 41,97 | 34,02 | 50,62 | |
| Kennedystraat 21 | Ulestraten | 50,87 | 40,16 | -- | 51,14 | 42,73 | 35,10 | 51,14 | |
| Kennedystraat 22 | Ulestraten | 51,79 | 39,91 | -- | 51,95 | 42,13 | 34,23 | 51,95 | |
| Kennedystraat 23 | Ulestraten | 51,68 | 41,10 | -- | 51,87 | 42,86 | 35,19 | 51,87 | |
| Kennedystraat 24 | Ulestraten | 52,64 | 42,16 | -- | 52,77 | 42,92 | 34,37 | 52,77 | |
| Kennedystraat 25 | Ulestraten | 51,35 | 40,66 | -- | 51,56 | 42,94 | 35,32 | 51,56 | |
| Kennedystraat 26 | Ulestraten | 50,64 | 40,09 | -- | 50,88 | 42,33 | 34,50 | 50,88 | |
| Kennedystraat 27 | Ulestraten | 52,21 | 41,45 | -- | 52,45 | 43,08 | 35,55 | 52,45 | |
| Kennedystraat 28 | Ulestraten | 50,71 | 40,15 | -- | 50,93 | 42,39 | 34,63 | 50,93 | |
| Kennedystraat 29 | Ulestraten | 51,69 | 41,10 | -- | 52,14 | 43,21 | 35,75 | 52,14 | |
| Kennedystraat 30 | Ulestraten | 50,83 | 40,28 | -- | 51,06 | 42,55 | 34,85 | 51,06 | |
| Kennedystraat 31 | Ulestraten | 51,53 | 40,79 | -- | 51,71 | 43,42 | 36,11 | 51,71 | |
| Kennedystraat 32 | Ulestraten | 50,91 | 40,37 | -- | 51,64 | 43,51 | 35,99 | 51,64 | |
| Kennedystraat 33 | Ulestraten | 53,37 | 42,86 | -- | 53,46 | 43,45 | 36,10 | 53,46 | |
| Kennedystraat 35 | Ulestraten | 52,55 | 42,02 | -- | 52,69 | 43,66 | 36,54 | 52,69 | |
| Kennedystraat 37 | Ulestraten | 51,77 | 40,98 | -- | 51,95 | 43,65 | 36,44 | 51,95 | |
| Kennedystraat 39 | Ulestraten | 51,95 | 41,15 | -- | 52,09 | 44,09 | 36,86 | 52,09 | |
| Kennedystraat 4 | Ulestraten | 49,59 | 39,04 | -- | 49,74 | 39,95 | 32,06 | 49,74 | |
| Kennedystraat 40 | Ulestraten | 51,63 | 40,84 | -- | 51,76 | 43,20 | 35,93 | 51,76 | |
| Kennedystraat 41 | Ulestraten | 52,03 | 41,23 | -- | 52,73 | 44,35 | 36,85 | 52,73 | |
| Kennedystraat 42 | Ulestraten | 53,94 | 43,14 | -- | 54,02 | 43,65 | 36,37 | 54,02 | |
| Kennedystraat 44 | Ulestraten | 52,07 | 41,77 | -- | 52,60 | 44,07 | 36,11 | 52,60 | |
| Kennedystraat 7 | Ulestraten | 43,71 | 32,31 | -- | 44,06 | 34,55 | 27,05 | 44,06 | |

Bijlage 6 Rekenresultaten op adresniveau



| [ADRES] | [KERN] | BEOOGDE SITUATIE | | | BEOOGDE SITUATIE | | | | |
|------------------------|------------|------------------------------|---------|---------|---|---------|---------|----------|--|
| | | GELUIDBELASTING PROEFDRAAIEN | | | GELUIDBELASTING PROEFDRAAIEN EN OVERIG GELUID | | | | |
| | | [DAG] | [AVOND] | [NACHT] | [DAG] | [AVOND] | [NACHT] | [ETMAAL] | |
| Kennedystraat 8 | Ulestraten | 49,86 | 39,25 | -- | 50,49 | 42,08 | 34,32 | 50,49 | |
| Kennedystraat 9 | Ulestraten | 43,41 | 32,08 | -- | 43,94 | 34,89 | 27,14 | 43,94 | |
| Klein Berghemmerweg 10 | Ulestraten | 47,44 | 36,83 | -- | 47,92 | 39,18 | 30,62 | 47,92 | |
| Klein Berghemmerweg 12 | Ulestraten | 47,72 | 37,60 | -- | 48,35 | 40,30 | 32,02 | 48,35 | |
| Klein Berghemmerweg 14 | Ulestraten | 48,27 | 37,86 | -- | 48,86 | 40,48 | 31,99 | 48,86 | |
| Klein Berghemmerweg 16 | Ulestraten | 46,84 | 36,31 | -- | 47,58 | 39,54 | 32,06 | 47,58 | |
| Klein Berghemmerweg 17 | Ulestraten | 46,10 | 35,68 | -- | 46,75 | 38,57 | 30,76 | 46,75 | |
| Klein Berghemmerweg 18 | Ulestraten | 46,45 | 35,52 | -- | 46,72 | 38,49 | 30,96 | 46,72 | |
| Klein Berghemmerweg 19 | Ulestraten | 46,30 | 35,85 | -- | 46,91 | 38,66 | 30,34 | 46,91 | |
| Klein Berghemmerweg 2 | Ulestraten | 47,16 | 36,40 | -- | 47,50 | 38,18 | 31,03 | 47,50 | |
| Klein Berghemmerweg 20 | Ulestraten | 48,26 | 37,57 | -- | 48,67 | 39,67 | 31,91 | 48,67 | |
| Klein Berghemmerweg 21 | Ulestraten | 45,62 | 34,79 | -- | 46,00 | 36,59 | 26,77 | 46,00 | |
| Klein Berghemmerweg 22 | Ulestraten | 46,98 | 36,17 | -- | 47,12 | 38,47 | 30,84 | 47,12 | |
| Klein Berghemmerweg 23 | Ulestraten | 46,68 | 36,08 | -- | 47,39 | 39,29 | 31,72 | 47,39 | |
| Klein Berghemmerweg 24 | Ulestraten | 46,87 | 36,31 | -- | 47,58 | 39,53 | 32,02 | 47,58 | |
| Klein Berghemmerweg 25 | Ulestraten | 47,96 | 37,23 | -- | 48,44 | 39,60 | 31,61 | 48,44 | |
| Klein Berghemmerweg 26 | Ulestraten | 46,48 | 36,29 | -- | 47,24 | 39,45 | 31,79 | 47,24 | |
| Klein Berghemmerweg 28 | Ulestraten | 46,84 | 36,41 | -- | 47,57 | 39,59 | 32,04 | 47,57 | |
| Klein Berghemmerweg 3 | Ulestraten | 45,98 | 34,17 | -- | 46,72 | 38,10 | 31,02 | 46,72 | |
| Klein Berghemmerweg 30 | Ulestraten | 46,91 | 36,36 | -- | 47,65 | 39,65 | 32,18 | 47,65 | |
| Klein Berghemmerweg 32 | Ulestraten | 46,84 | 36,30 | -- | 47,59 | 39,62 | 32,17 | 47,59 | |
| Klein Berghemmerweg 34 | Ulestraten | 46,79 | 36,25 | -- | 47,51 | 39,50 | 32,01 | 47,51 | |
| Klein Berghemmerweg 36 | Ulestraten | 46,52 | 35,80 | -- | 47,16 | 39,11 | 31,67 | 47,16 | |
| Klein Berghemmerweg 38 | Ulestraten | 48,54 | 37,76 | -- | 48,71 | 39,09 | 31,37 | 48,71 | |
| Klein Berghemmerweg 4 | Ulestraten | 46,53 | 36,03 | -- | 47,20 | 39,18 | 31,39 | 47,20 | |
| Klein Berghemmerweg 40 | Ulestraten | 46,90 | 36,35 | -- | 47,65 | 39,61 | 32,15 | 47,65 | |
| Klein Berghemmerweg 42 | Ulestraten | 46,78 | 36,24 | -- | 47,52 | 39,48 | 31,96 | 47,52 | |
| Klein Berghemmerweg 44 | Ulestraten | 49,08 | 38,42 | -- | 49,23 | 39,33 | 31,04 | 49,23 | |
| Klein Berghemmerweg 46 | Ulestraten | 46,89 | 36,16 | -- | 47,57 | 39,26 | 31,61 | 47,57 | |
| Klein Berghemmerweg 48 | Ulestraten | 49,15 | 38,48 | -- | 49,58 | 40,62 | 32,12 | 49,58 | |
| Klein Berghemmerweg 5 | Ulestraten | 46,81 | 36,21 | -- | 47,09 | 38,52 | 30,26 | 47,09 | |

Bijlage 6 Rekenresultaten op adresniveau



| [ADRES] | [KERN] | BEOOGDE SITUATIE | | | BEOOGDE SITUATIE | | | | |
|------------------------|------------|------------------------------|---------|---------|---|---------|---------|----------|--|
| | | GELUIDBELASTING PROEFDRAAIEN | | | GELUIDBELASTING PROEFDRAAIEN EN OVERIG GELUID | | | | |
| | | [DAG] | [AVOND] | [NACHT] | [DAG] | [AVOND] | [NACHT] | [ETMAAL] | |
| Klein Berghemmerweg 50 | Ulestraten | 49,06 | 38,46 | -- | 49,46 | 40,51 | 32,11 | 49,46 | |
| Klein Berghemmerweg 51 | Ulestraten | 46,34 | 35,49 | -- | 46,89 | 38,31 | 30,60 | 46,89 | |
| Klein Berghemmerweg 52 | Ulestraten | 47,04 | 36,29 | -- | 47,75 | 39,52 | 32,10 | 47,75 | |
| Klein Berghemmerweg 53 | Ulestraten | 46,10 | 35,70 | -- | 46,83 | 38,81 | 31,08 | 46,83 | |
| Klein Berghemmerweg 54 | Ulestraten | 48,76 | 38,26 | -- | 48,92 | 39,53 | 32,13 | 48,92 | |
| Klein Berghemmerweg 55 | Ulestraten | 46,17 | 35,74 | -- | 46,51 | 37,43 | 28,34 | 46,51 | |
| Klein Berghemmerweg 56 | Ulestraten | 46,49 | 35,96 | -- | 47,16 | 39,31 | 32,00 | 47,16 | |
| Klein Berghemmerweg 57 | Ulestraten | 45,12 | 32,49 | -- | 45,82 | 36,56 | 29,41 | 45,82 | |
| Klein Berghemmerweg 58 | Ulestraten | 48,72 | 38,26 | -- | 49,39 | 41,18 | 33,04 | 49,39 | |
| Klein Berghemmerweg 6 | Ulestraten | 45,36 | 34,60 | -- | 45,83 | 36,84 | 28,24 | 45,83 | |
| Klein Berghemmerweg 60 | Ulestraten | 47,11 | 36,48 | -- | 47,72 | 39,32 | 31,68 | 47,72 | |
| Klein Berghemmerweg 62 | Ulestraten | 49,43 | 38,82 | -- | 49,65 | 40,01 | 31,55 | 49,65 | |
| Klein Berghemmerweg 63 | Ulestraten | 47,83 | 37,80 | -- | 48,47 | 40,37 | 31,75 | 48,47 | |
| Klein Berghemmerweg 64 | Ulestraten | 47,30 | 36,68 | -- | 47,98 | 39,74 | 32,14 | 47,98 | |
| Klein Berghemmerweg 65 | Ulestraten | 46,11 | 35,56 | -- | 46,89 | 38,88 | 31,54 | 46,89 | |
| Klein Berghemmerweg 66 | Ulestraten | 47,82 | 37,04 | -- | 48,10 | 39,69 | 32,03 | 48,10 | |
| Klein Berghemmerweg 68 | Ulestraten | 47,14 | 36,76 | -- | 47,74 | 39,74 | 32,22 | 47,74 | |
| Klein Berghemmerweg 69 | Ulestraten | 46,93 | 36,38 | -- | 47,26 | 38,40 | 30,39 | 47,26 | |
| Klein Berghemmerweg 70 | Ulestraten | 48,65 | 38,13 | -- | 49,23 | 40,80 | 32,62 | 49,23 | |
| Klein Berghemmerweg 72 | Ulestraten | 47,22 | 36,66 | -- | 47,91 | 39,72 | 32,20 | 47,91 | |
| Klein Berghemmerweg 73 | Ulestraten | 44,56 | 34,49 | -- | 45,27 | 37,35 | 29,81 | 45,27 | |
| Klein Berghemmerweg 75 | Ulestraten | 40,90 | 29,78 | -- | 41,49 | 32,61 | 25,67 | 41,49 | |
| Klein Berghemmerweg 76 | Ulestraten | 47,48 | 36,86 | -- | 47,99 | 39,76 | 32,18 | 47,99 | |
| Klein Berghemmerweg 77 | Ulestraten | 45,68 | 35,51 | -- | 46,07 | 37,46 | 28,31 | 46,07 | |
| Klein Berghemmerweg 79 | Ulestraten | 48,92 | 38,50 | -- | 49,09 | 39,42 | 31,80 | 49,09 | |
| Klein Berghemmerweg 8 | Ulestraten | 46,27 | 35,89 | -- | 46,98 | 39,00 | 31,17 | 46,98 | |
| Klein Berghemmerweg 80 | Ulestraten | 49,13 | 38,81 | -- | 49,29 | 39,81 | 32,16 | 49,29 | |
| Klein Berghemmerweg 9 | Ulestraten | 44,89 | 34,66 | -- | 45,38 | 37,09 | 28,66 | 45,38 | |
| Kruisberg 70 | Meerssen | 40,89 | 29,77 | -- | 41,23 | 31,38 | 21,88 | 41,23 | |
| Kruisberg 72 | Meerssen | 43,00 | 32,24 | -- | 43,27 | 33,46 | 23,11 | 43,27 | |
| Langs de Gewannen 11 | Ulestraten | 45,97 | 34,94 | -- | 47,13 | 40,32 | 34,31 | 47,13 | |

Bijlage 6 Rekenresultaten op adresniveau



| [ADRES] | [KERN] | BEOOGDE SITUATIE | | | BEOOGDE SITUATIE | | | | |
|----------------------|------------|------------------------------|---------|---------|---|---------|---------|----------|--|
| | | GELUIDBELASTING PROEFDRAAIEN | | | GELUIDBELASTING PROEFDRAAIEN EN OVERIG GELUID | | | | |
| | | [DAG] | [AVOND] | [NACHT] | [DAG] | [AVOND] | [NACHT] | [ETMAAL] | |
| Langs de Gewannen 13 | Ulestraten | 45,47 | 34,76 | -- | 47,00 | 40,18 | 34,17 | 47,00 | |
| Langs de Gewannen 2 | Ulestraten | 43,92 | 28,72 | -- | 44,33 | 35,38 | 30,62 | 44,33 | |
| Langs de Gewannen 20 | Ulestraten | 47,71 | 35,23 | -- | 49,33 | 42,22 | 36,81 | 49,33 | |
| Langs de Gewannen 4 | Ulestraten | 42,60 | 31,62 | -- | 43,66 | 36,02 | 29,50 | 43,66 | |
| Langs de Gewannen 5 | Ulestraten | 46,33 | 35,25 | -- | 47,61 | 40,30 | 34,14 | 47,61 | |
| Langs de Gewannen 6 | Ulestraten | 43,92 | 33,49 | -- | 44,18 | 36,92 | 32,19 | 44,18 | |
| Langs de Gewannen 7 | Ulestraten | 46,20 | 35,14 | -- | 47,52 | 40,33 | 34,23 | 47,52 | |
| Langs de Gewannen 9 | Ulestraten | 46,04 | 35,03 | -- | 47,43 | 40,32 | 34,25 | 47,43 | |
| Ligtenbergstraat 1 | Ulestraten | 47,87 | 37,59 | -- | 48,65 | 40,82 | 33,26 | 48,65 | |
| Ligtenbergstraat 10 | Ulestraten | 47,52 | 37,01 | -- | 48,19 | 40,20 | 32,73 | 48,19 | |
| Ligtenbergstraat 11 | Ulestraten | 48,61 | 38,09 | -- | 48,95 | 39,86 | 30,72 | 48,95 | |
| Ligtenbergstraat 12 | Ulestraten | 48,10 | 37,39 | -- | 48,65 | 40,07 | 31,75 | 48,65 | |
| Ligtenbergstraat 13 | Ulestraten | 46,94 | 36,57 | -- | 47,68 | 39,92 | 32,42 | 47,68 | |
| Ligtenbergstraat 14 | Ulestraten | 47,33 | 36,81 | -- | 47,89 | 39,76 | 31,96 | 47,89 | |
| Ligtenbergstraat 15 | Ulestraten | 46,96 | 36,58 | -- | 47,51 | 39,29 | 31,62 | 47,51 | |
| Ligtenbergstraat 16 | Ulestraten | 47,29 | 36,76 | -- | 47,96 | 39,81 | 32,02 | 47,96 | |
| Ligtenbergstraat 17 | Ulestraten | 47,19 | 36,55 | -- | 47,94 | 39,71 | 32,33 | 47,94 | |
| Ligtenbergstraat 18 | Ulestraten | 48,15 | 37,44 | -- | 48,48 | 39,46 | 31,30 | 48,48 | |
| Ligtenbergstraat 19 | Ulestraten | 47,60 | 37,05 | -- | 47,99 | 39,22 | 31,59 | 47,99 | |
| Ligtenbergstraat 20 | Ulestraten | 47,21 | 36,55 | -- | 47,65 | 39,42 | 31,47 | 47,65 | |
| Ligtenbergstraat 21 | Ulestraten | 47,77 | 37,25 | -- | 48,13 | 39,14 | 30,92 | 48,13 | |
| Ligtenbergstraat 3 | Ulestraten | 47,54 | 37,03 | -- | 48,12 | 39,37 | 30,67 | 48,12 | |
| Ligtenbergstraat 5 | Ulestraten | 47,84 | 37,41 | -- | 48,42 | 40,27 | 32,09 | 48,42 | |
| Ligtenbergstraat 7 | Ulestraten | 49,65 | 38,99 | -- | 49,86 | 40,23 | 32,03 | 49,86 | |
| Ligtenbergstraat 8 | Ulestraten | 49,00 | 38,25 | -- | 49,31 | 40,43 | 32,97 | 49,31 | |
| Ligtenbergstraat 9 | Ulestraten | 47,35 | 36,67 | -- | 47,86 | 39,00 | 30,86 | 47,86 | |
| Luipertstraat 1 | Moorveld | 49,44 | 39,51 | -- | 50,64 | 43,27 | 36,03 | 50,64 | |
| Luipertstraat 10 | Moorveld | 48,32 | 38,80 | -- | 49,95 | 42,92 | 35,72 | 49,95 | |
| Luipertstraat 11 | Moorveld | 49,17 | 39,26 | -- | 50,88 | 43,91 | 36,86 | 50,88 | |
| Luipertstraat 12 | Moorveld | 48,90 | 38,96 | -- | 50,17 | 42,70 | 35,49 | 50,17 | |
| Luipertstraat 13 | Moorveld | 51,47 | 41,78 | -- | 51,91 | 43,09 | 35,90 | 51,91 | |

Bijlage 6 Rekenresultaten op adresniveau



| [ADRES] | [KERN] | BEOOGDE SITUATIE | | | BEOOGDE SITUATIE | | | |
|---------------------|------------|------------------------------|---------|---------|---|---------|---------|----------|
| | | GELUIDBELASTING PROEFDRAAIEN | | | GELUIDBELASTING PROEFDRAAIEN EN OVERIG GELUID | | | |
| | | [DAG] | [AVOND] | [NACHT] | [DAG] | [AVOND] | [NACHT] | [ETMAAL] |
| Luipertstraat 14 | Moorveld | 49,30 | 39,44 | -- | 50,72 | 43,30 | 35,85 | 50,72 |
| Luipertstraat 15 | Moorveld | 49,56 | 39,69 | -- | 51,08 | 43,71 | 36,41 | 51,08 |
| Luipertstraat 16 | Moorveld | 49,29 | 39,41 | -- | 50,49 | 42,96 | 35,75 | 50,49 |
| Luipertstraat 17 | Moorveld | 50,30 | 40,55 | -- | 51,17 | 43,76 | 36,46 | 51,17 |
| Luipertstraat 18 | Moorveld | 49,27 | 39,43 | -- | 50,46 | 43,18 | 35,89 | 50,46 |
| Luipertstraat 19 | Moorveld | 49,55 | 39,69 | -- | 51,10 | 43,77 | 36,47 | 51,10 |
| Luipertstraat 20 | Moorveld | 48,50 | 38,77 | -- | 50,06 | 43,15 | 35,98 | 50,06 |
| Luipertstraat 22 | Moorveld | 49,49 | 39,87 | -- | 50,68 | 43,16 | 35,68 | 50,68 |
| Luipertstraat 23 | Moorveld | 49,51 | 39,68 | -- | 51,09 | 43,80 | 36,53 | 51,09 |
| Luipertstraat 24 | Moorveld | 48,35 | 38,82 | -- | 50,08 | 43,07 | 35,92 | 50,08 |
| Luipertstraat 25 | Moorveld | 49,54 | 39,67 | -- | 51,12 | 43,81 | 36,54 | 51,12 |
| Luipertstraat 26 | Moorveld | 49,29 | 39,41 | -- | 50,69 | 43,22 | 35,72 | 50,69 |
| Luipertstraat 27 | Moorveld | 49,52 | 39,66 | -- | 51,12 | 43,84 | 36,57 | 51,12 |
| Luipertstraat 28 | Moorveld | 48,51 | 38,83 | -- | 50,12 | 43,04 | 35,85 | 50,12 |
| Luipertstraat 29 | Moorveld | 50,10 | 40,20 | -- | 51,12 | 43,83 | 36,54 | 51,12 |
| Luipertstraat 3 | Moorveld | 49,23 | 39,41 | -- | 50,72 | 43,33 | 36,08 | 50,72 |
| Luipertstraat 31 | Moorveld | 49,67 | 40,06 | -- | 51,16 | 43,82 | 36,49 | 51,16 |
| Luipertstraat 33 | Moorveld | 49,59 | 39,72 | -- | 51,14 | 43,83 | 36,50 | 51,14 |
| Luipertstraat 35 | Moorveld | 50,04 | 40,13 | -- | 51,14 | 43,92 | 36,66 | 51,14 |
| Luipertstraat 4 | Moorveld | 49,31 | 39,50 | -- | 50,48 | 42,97 | 35,54 | 50,48 |
| Luipertstraat 5 | Moorveld | 49,33 | 39,45 | -- | 50,79 | 43,34 | 36,05 | 50,79 |
| Luipertstraat 6 | Moorveld | 51,29 | 41,42 | -- | 51,97 | 43,53 | 35,94 | 51,97 |
| Luipertstraat 8 | Moorveld | 49,37 | 39,54 | -- | 50,76 | 43,23 | 35,82 | 50,76 |
| Maastrichterlaan 97 | Beek | 49,35 | 35,84 | -- | 49,74 | 38,19 | 29,41 | 49,74 |
| Meerssenerbergweg 1 | Ulestraten | 46,13 | 35,37 | -- | 46,41 | 36,85 | 28,70 | 46,41 |
| Meerssenerbergweg 2 | Ulestraten | 47,95 | 37,15 | -- | 48,23 | 38,42 | 28,29 | 48,23 |
| Moorveldsberg 101 | Geulle | 47,77 | 37,38 | -- | 48,59 | 40,49 | 32,84 | 48,59 |
| Moorveldsberg 103 | Geulle | 48,28 | 37,45 | -- | 48,62 | 40,55 | 32,62 | 48,62 |
| Moorveldsberg 105 | Geulle | 49,71 | 37,36 | -- | 50,25 | 40,28 | 32,37 | 50,25 |
| Moorveldsberg 107 | Geulle | 49,91 | 37,42 | -- | 50,45 | 40,45 | 32,58 | 50,45 |
| Moorveldsberg 109 | Geulle | 49,96 | 35,89 | -- | 50,47 | 39,30 | 32,20 | 50,47 |

Bijlage 6 Rekenresultaten op adresniveau



| [ADRES] | [KERN] | BEOOGDE SITUATIE | | | BEOOGDE SITUATIE | | | |
|-------------------|--------|------------------------------|---------|---------|---|---------|---------|----------|
| | | GELUIDBELASTING PROEFDRAAIEN | | | GELUIDBELASTING PROEFDRAAIEN EN OVERIG GELUID | | | |
| | | [DAG] | [AVOND] | [NACHT] | [DAG] | [AVOND] | [NACHT] | [ETMAAL] |
| Moorveldsberg 111 | Geulle | 47,31 | 35,18 | -- | 48,21 | 39,19 | 32,53 | 48,21 |
| Moorveldsberg 113 | Geulle | 50,62 | 36,32 | -- | 51,17 | 39,92 | 33,03 | 51,17 |
| Moorveldsberg 115 | Geulle | 50,69 | 35,57 | -- | 51,24 | 40,01 | 33,23 | 51,24 |
| Moorveldsberg 117 | Geulle | 50,25 | 36,29 | -- | 50,77 | 39,54 | 32,23 | 50,77 |
| Moorveldsberg 140 | Geulle | 47,93 | 35,49 | -- | 48,47 | 38,45 | 30,45 | 48,47 |
| Moorveldsberg 142 | Geulle | 48,29 | 34,12 | -- | 48,85 | 37,99 | 30,70 | 48,85 |
| Moorveldsberg 144 | Geulle | 48,62 | 32,77 | -- | 49,03 | 36,89 | 29,90 | 49,03 |
| Moorveldsberg 72 | Geulle | 41,25 | 28,80 | -- | 41,80 | 32,32 | 24,65 | 41,80 |
| Moorveldsberg 73 | Geulle | 45,70 | 31,47 | -- | 45,86 | 32,99 | 24,40 | 45,86 |
| Moorveldsberg 74 | Geulle | 43,48 | 28,75 | -- | 44,12 | 33,32 | 26,51 | 44,12 |
| Moorveldsberg 75 | Geulle | 48,11 | 36,44 | -- | 48,62 | 39,01 | 30,62 | 48,62 |
| Moorveldsberg 76 | Geulle | 47,13 | 36,23 | -- | 47,37 | 37,44 | 26,61 | 47,37 |
| Moorveldsberg 77 | Geulle | 48,31 | 37,16 | -- | 49,02 | 39,99 | 31,97 | 49,02 |
| Moorveldsberg 78 | Geulle | 46,46 | 32,80 | -- | 46,95 | 36,08 | 27,73 | 46,95 |
| Moorveldsberg 79 | Geulle | 46,17 | 35,51 | -- | 46,84 | 37,99 | 29,65 | 46,84 |
| Moorveldsberg 80 | Geulle | 46,93 | 34,47 | -- | 47,60 | 37,84 | 30,12 | 47,60 |
| Moorveldsberg 81 | Geulle | 47,52 | 36,38 | -- | 48,07 | 39,16 | 30,98 | 48,07 |
| Moorveldsberg 82 | Geulle | 47,32 | 35,92 | -- | 47,94 | 38,65 | 30,48 | 47,94 |
| Moorveldsberg 83 | Geulle | 47,20 | 36,37 | -- | 47,90 | 39,30 | 31,22 | 47,90 |
| Moorveldsberg 84 | Geulle | 47,00 | 30,85 | -- | 47,63 | 36,68 | 30,47 | 47,63 |
| Moorveldsberg 85 | Geulle | 46,34 | 36,21 | -- | 47,17 | 39,06 | 30,87 | 47,17 |
| Moorveldsberg 86 | Geulle | 47,11 | 36,52 | -- | 47,71 | 38,96 | 30,45 | 47,71 |
| Moorveldsberg 87 | Geulle | 46,84 | 37,07 | -- | 47,26 | 38,43 | 28,33 | 47,26 |
| Moorveldsberg 88 | Geulle | 48,28 | 36,77 | -- | 48,84 | 39,55 | 31,43 | 48,84 |
| Moorveldsberg 89 | Geulle | 48,59 | 33,11 | -- | 48,95 | 36,40 | 29,70 | 48,95 |
| Moorveldsberg 89a | Geulle | 47,06 | 36,72 | -- | 47,87 | 39,63 | 31,55 | 47,87 |
| Moorveldsberg 91 | Geulle | 47,23 | 37,01 | -- | 47,83 | 39,02 | 30,26 | 47,83 |
| Moorveldsberg 93 | Geulle | 48,10 | 36,21 | -- | 48,18 | 38,33 | 30,03 | 48,18 |
| Moorveldsberg 95 | Geulle | 49,09 | 36,28 | -- | 49,61 | 39,52 | 31,81 | 49,61 |
| Moorveldsberg 97 | Geulle | 46,40 | 32,66 | -- | 46,87 | 35,83 | 29,26 | 46,87 |
| Moorveldsberg 99 | Geulle | 47,76 | 37,46 | -- | 48,64 | 40,58 | 32,98 | 48,64 |

Bijlage 6 Rekenresultaten op adresniveau



| [ADRES] | [KERN] | BEOOGDE SITUATIE | | | BEOOGDE SITUATIE | | | |
|---------------------|------------|------------------------------|---------|---------|---|---------|---------|----------|
| | | GELUIDBELASTING PROEFDRAAIEN | | | GELUIDBELASTING PROEFDRAAIEN EN OVERIG GELUID | | | |
| | | [DAG] | [AVOND] | [NACHT] | [DAG] | [AVOND] | [NACHT] | [ETMAAL] |
| Nieuwe Vliekerweg 1 | Ulestraten | 52,53 | 42,33 | -- | 52,76 | 43,47 | 34,43 | 52,76 |
| Nieuwe Vliekerweg 2 | Ulestraten | 52,81 | 42,34 | -- | 53,06 | 43,57 | 33,48 | 53,06 |
| Nieuwe Vliekerweg 4 | Ulestraten | 52,06 | 41,54 | -- | 52,29 | 42,64 | 32,77 | 52,29 |
| Olyslegersstraat 2 | Ulestraten | 47,09 | 36,52 | -- | 47,77 | 39,82 | 32,51 | 47,77 |
| Olyslegersstraat 3 | Ulestraten | 49,21 | 38,78 | -- | 49,62 | 40,71 | 31,21 | 49,62 |
| Olyslegersstraat 4 | Ulestraten | 47,33 | 36,60 | -- | 47,74 | 39,04 | 31,19 | 47,74 |
| Op de Berg 7 | Bunde | 40,96 | 30,09 | -- | 41,11 | 30,90 | 19,56 | 41,11 |
| Op de Berg 8 | Bunde | 45,78 | 33,29 | -- | 45,97 | 34,48 | 24,15 | 45,97 |
| Op de Berg 9 | Bunde | 48,21 | 34,94 | -- | 48,36 | 35,77 | 25,61 | 48,36 |
| Op de Locht 19 | Bunde | 45,97 | 33,46 | -- | 46,17 | 34,78 | 24,78 | 46,17 |
| Op de Locht 21 | Bunde | 46,14 | 33,95 | -- | 46,31 | 34,90 | 24,06 | 46,31 |
| Op de Locht 23 | Bunde | 44,83 | 32,96 | -- | 45,03 | 34,03 | 22,99 | 45,03 |
| Op de Locht 25 | Bunde | 47,24 | 34,19 | -- | 47,40 | 35,61 | 25,99 | 47,40 |
| Op de Locht 27 | Bunde | 47,92 | 34,24 | -- | 48,06 | 35,33 | 24,85 | 48,06 |
| Op de Locht 28 | Bunde | 41,97 | 27,21 | -- | 42,10 | 29,41 | 21,47 | 42,10 |
| Op de Locht 29 | Bunde | 47,95 | 34,55 | -- | 48,10 | 35,68 | 25,28 | 48,10 |
| Op de Locht 30 | Bunde | 42,65 | 31,59 | -- | 42,83 | 32,40 | 22,26 | 42,83 |
| Op de Locht 31 | Bunde | 47,34 | 34,62 | -- | 47,52 | 35,95 | 25,84 | 47,52 |
| Op de Locht 32 | Bunde | 42,71 | 28,46 | -- | 42,85 | 30,50 | 21,81 | 42,85 |
| Op de Locht 33 | Bunde | 49,49 | 37,14 | -- | 49,61 | 37,83 | 25,38 | 49,61 |
| Op de Locht 34 | Bunde | 45,61 | 33,31 | -- | 45,77 | 34,25 | 22,62 | 45,77 |
| Op de Locht 35 | Bunde | 49,23 | 36,08 | -- | 49,37 | 37,13 | 26,27 | 49,37 |
| Op de Locht 36 | Bunde | 49,14 | 36,21 | -- | 49,31 | 37,33 | 26,78 | 49,31 |
| Op de Locht 38 | Bunde | 47,40 | 35,01 | -- | 47,55 | 35,70 | 24,81 | 47,55 |
| Op de Locht 40 | Bunde | 46,92 | 33,98 | -- | 47,10 | 35,17 | 24,90 | 47,10 |
| Op de Locht 42 | Bunde | 47,34 | 34,11 | -- | 47,49 | 35,28 | 24,96 | 47,49 |
| Op de Locht 44 | Bunde | 47,07 | 34,26 | -- | 47,24 | 35,38 | 24,83 | 47,24 |
| Op de Locht 46 | Bunde | 47,20 | 35,48 | -- | 47,36 | 36,43 | 25,12 | 47,36 |
| Op de Locht 48 | Bunde | 48,94 | 36,71 | -- | 49,12 | 37,74 | 26,85 | 49,12 |
| Op de Locht 50 | Bunde | 47,17 | 34,30 | -- | 47,34 | 35,44 | 24,99 | 47,34 |
| Op de Locht 52 | Bunde | 48,27 | 35,58 | -- | 48,43 | 36,34 | 25,44 | 48,43 |

Bijlage 6 Rekenresultaten op adresniveau



| [ADRES] | [KERN] | BEOOGDE SITUATIE | | | BEOOGDE SITUATIE | | | | |
|--------------------------|------------|------------------------------|---------|---------|---|---------|---------|----------|--|
| | | GELUIDBELASTING PROEFDRAAIEN | | | GELUIDBELASTING PROEFDRAAIEN EN OVERIG GELUID | | | | |
| | | [DAG] | [AVOND] | [NACHT] | [DAG] | [AVOND] | [NACHT] | [ETMAAL] | |
| Op de Locht 54 | Bunde | 48,79 | 36,70 | -- | 48,93 | 37,52 | 25,98 | 48,93 | |
| Pastoor Halmansstraat 10 | Ulestraten | 50,66 | 40,35 | -- | 51,34 | 43,31 | 35,16 | 51,34 | |
| Pastoor Halmansstraat 11 | Ulestraten | 50,67 | 40,39 | -- | 51,32 | 43,25 | 35,17 | 51,32 | |
| Pastoor Halmansstraat 12 | Ulestraten | 50,75 | 40,44 | -- | 51,43 | 43,39 | 35,26 | 51,43 | |
| Pastoor Halmansstraat 13 | Ulestraten | 50,75 | 40,49 | -- | 51,43 | 43,39 | 35,36 | 51,43 | |
| Pastoor Halmansstraat 14 | Ulestraten | 50,85 | 40,55 | -- | 51,54 | 43,51 | 35,41 | 51,54 | |
| Pastoor Halmansstraat 15 | Ulestraten | 50,96 | 40,70 | -- | 51,68 | 43,76 | 36,11 | 51,68 | |
| Pastoor Halmansstraat 16 | Ulestraten | 50,95 | 40,65 | -- | 51,65 | 43,66 | 35,68 | 51,65 | |
| Pastoor Halmansstraat 18 | Ulestraten | 53,54 | 43,24 | -- | 54,18 | 45,97 | 37,69 | 54,18 | |
| Pastoor Halmansstraat 2 | Ulestraten | 50,34 | 40,01 | -- | 51,01 | 43,26 | 35,29 | 51,01 | |
| Pastoor Halmansstraat 20 | Ulestraten | 51,09 | 40,80 | -- | 51,78 | 43,77 | 35,73 | 51,78 | |
| Pastoor Halmansstraat 22 | Ulestraten | 51,19 | 40,90 | -- | 51,76 | 43,53 | 35,50 | 51,76 | |
| Pastoor Halmansstraat 24 | Ulestraten | 50,77 | 40,72 | -- | 51,21 | 42,82 | 34,01 | 51,21 | |
| Pastoor Halmansstraat 26 | Ulestraten | 51,52 | 41,21 | -- | 52,22 | 44,19 | 36,39 | 52,22 | |
| Pastoor Halmansstraat 27 | Ulestraten | 51,27 | 41,00 | -- | 52,01 | 44,12 | 36,49 | 52,01 | |
| Pastoor Halmansstraat 28 | Ulestraten | 51,41 | 41,16 | -- | 52,12 | 44,15 | 36,35 | 52,12 | |
| Pastoor Halmansstraat 29 | Ulestraten | 51,36 | 41,16 | -- | 52,04 | 44,07 | 36,41 | 52,04 | |
| Pastoor Halmansstraat 30 | Ulestraten | 52,77 | 42,44 | -- | 53,35 | 45,08 | 36,86 | 53,35 | |
| Pastoor Halmansstraat 31 | Ulestraten | 51,33 | 41,11 | -- | 52,01 | 43,96 | 36,33 | 52,01 | |
| Pastoor Halmansstraat 32 | Ulestraten | 51,74 | 41,61 | -- | 52,41 | 44,42 | 36,44 | 52,41 | |
| Pastoor Halmansstraat 33 | Ulestraten | 50,58 | 40,72 | -- | 51,36 | 43,67 | 35,69 | 51,36 | |
| Pastoor Halmansstraat 4 | Ulestraten | 50,42 | 40,10 | -- | 51,07 | 43,21 | 35,23 | 51,07 | |
| Pastoor Halmansstraat 6 | Ulestraten | 50,48 | 40,16 | -- | 51,16 | 43,13 | 34,95 | 51,16 | |
| Pastoor Halmansstraat 7 | Ulestraten | 50,55 | 40,27 | -- | 51,21 | 43,09 | 34,92 | 51,21 | |
| Pastoor Halmansstraat 8 | Ulestraten | 50,58 | 40,27 | -- | 51,26 | 43,24 | 35,09 | 51,26 | |
| Pastoor Halmansstraat 9 | Ulestraten | 50,62 | 40,33 | -- | 51,28 | 43,16 | 35,01 | 51,28 | |
| Pastoor Kisselsstraat 1 | Ulestraten | 49,33 | 38,75 | -- | 49,61 | 40,38 | 32,18 | 49,61 | |
| Pastoor Kisselsstraat 10 | Ulestraten | 47,37 | 36,88 | -- | 48,04 | 39,87 | 32,05 | 48,04 | |
| Pastoor Kisselsstraat 11 | Ulestraten | 47,81 | 37,33 | -- | 48,34 | 40,00 | 31,89 | 48,34 | |
| Pastoor Kisselsstraat 12 | Ulestraten | 47,35 | 36,87 | -- | 48,01 | 39,92 | 32,29 | 48,01 | |
| Pastoor Kisselsstraat 13 | Ulestraten | 47,73 | 37,24 | -- | 48,31 | 40,01 | 32,67 | 48,31 | |

Bijlage 6 Rekenresultaten op adresniveau



| [ADRES] | [KERN] | BEOOGDE SITUATIE | | | BEOOGDE SITUATIE | | | | |
|----------------------------|------------|------------------------------|---------|---------|---|---------|---------|----------|--|
| | | GELUIDBELASTING PROEFDRAAIEN | | | GELUIDBELASTING PROEFDRAAIEN EN OVERIG GELUID | | | | |
| | | [DAG] | [AVOND] | [NACHT] | [DAG] | [AVOND] | [NACHT] | [ETMAAL] | |
| Pastoor Kisselsstraat 14 | Ulestraten | 47,16 | 36,66 | -- | 47,89 | 39,86 | 32,29 | 47,89 | |
| Pastoor Kisselsstraat 15 | Ulestraten | 47,70 | 37,20 | -- | 48,21 | 39,82 | 32,33 | 48,21 | |
| Pastoor Kisselsstraat 16 | Ulestraten | 47,10 | 36,61 | -- | 47,82 | 39,78 | 32,21 | 47,82 | |
| Pastoor Kisselsstraat 17 | Ulestraten | 46,89 | 36,65 | -- | 47,47 | 39,31 | 31,11 | 47,47 | |
| Pastoor Kisselsstraat 18 | Ulestraten | 48,34 | 37,75 | -- | 48,70 | 39,65 | 32,07 | 48,70 | |
| Pastoor Kisselsstraat 19 | Ulestraten | 47,56 | 37,05 | -- | 48,07 | 39,65 | 31,49 | 48,07 | |
| Pastoor Kisselsstraat 2 | Ulestraten | 48,01 | 37,54 | -- | 48,59 | 40,38 | 32,33 | 48,59 | |
| Pastoor Kisselsstraat 21 | Ulestraten | 47,48 | 36,97 | -- | 48,01 | 39,64 | 31,50 | 48,01 | |
| Pastoor Kisselsstraat 23 | Ulestraten | 47,45 | 36,93 | -- | 47,96 | 39,59 | 31,29 | 47,96 | |
| Pastoor Kisselsstraat 25 | Ulestraten | 47,35 | 36,82 | -- | 48,05 | 39,98 | 32,37 | 48,05 | |
| Pastoor Kisselsstraat 27 | Ulestraten | 47,31 | 36,78 | -- | 48,03 | 39,99 | 32,40 | 48,03 | |
| Pastoor Kisselsstraat 29 | Ulestraten | 47,28 | 36,70 | -- | 47,79 | 39,81 | 32,20 | 47,79 | |
| Pastoor Kisselsstraat 3 | Ulestraten | 47,03 | 36,43 | -- | 47,63 | 38,99 | 31,58 | 47,63 | |
| Pastoor Kisselsstraat 4 | Ulestraten | 47,96 | 37,49 | -- | 48,51 | 40,22 | 32,18 | 48,51 | |
| Pastoor Kisselsstraat 5 | Ulestraten | 47,21 | 37,03 | -- | 47,86 | 39,86 | 31,88 | 47,86 | |
| Pastoor Kisselsstraat 6 | Ulestraten | 47,88 | 37,41 | -- | 48,46 | 40,40 | 32,52 | 48,46 | |
| Pastoor Kisselsstraat 7 | Ulestraten | 47,71 | 37,40 | -- | 48,23 | 39,99 | 31,62 | 48,23 | |
| Pastoor Kisselsstraat 8 | Ulestraten | 48,76 | 38,34 | -- | 49,27 | 40,88 | 32,56 | 49,27 | |
| Pastoor Kisselsstraat 9 | Ulestraten | 48,57 | 38,70 | -- | 48,86 | 40,13 | 31,95 | 48,86 | |
| Pastoor van Eijsstraat 1 | Ulestraten | 50,74 | 40,89 | -- | 51,08 | 42,77 | 34,82 | 51,08 | |
| Pastoor van Eijsstraat 10 | Ulestraten | 41,92 | 29,98 | -- | 42,35 | 33,97 | 29,20 | 42,35 | |
| Pastoor van Eijsstraat 11 | Ulestraten | 47,98 | 37,60 | -- | 48,62 | 41,27 | 34,55 | 48,62 | |
| Pastoor van Eijsstraat 13 | Ulestraten | 49,68 | 38,99 | -- | 50,03 | 42,13 | 36,00 | 50,03 | |
| Pastoor van Eijsstraat 15 | Ulestraten | 47,33 | 36,32 | -- | 48,15 | 39,78 | 32,17 | 48,15 | |
| Pastoor van Eijsstraat 15b | Ulestraten | 47,13 | 36,13 | -- | 47,90 | 40,32 | 35,47 | 47,90 | |
| Pastoor van Eijsstraat 16 | Ulestraten | 45,06 | 29,52 | -- | 45,69 | 35,90 | 29,85 | 45,69 | |
| Pastoor van Eijsstraat 17 | Ulestraten | 48,83 | 35,96 | -- | 48,99 | 40,85 | 34,41 | 48,99 | |
| Pastoor van Eijsstraat 18 | Ulestraten | 41,68 | 30,31 | -- | 42,90 | 36,57 | 31,30 | 42,90 | |
| Pastoor van Eijsstraat 2 | Ulestraten | 49,28 | 39,00 | -- | 49,99 | 42,02 | 33,91 | 49,99 | |
| Pastoor van Eijsstraat 20 | Ulestraten | 45,73 | 34,74 | -- | 46,90 | 39,45 | 33,65 | 46,90 | |
| Pastoor van Eijsstraat 21 | Ulestraten | 47,39 | 36,48 | -- | 47,92 | 39,86 | 33,41 | 47,92 | |

Bijlage 6 Rekenresultaten op adresniveau



| [ADRES] | [KERN] | BEOOGDE SITUATIE | | | BEOOGDE SITUATIE | | | | |
|---------------------------|------------|------------------------------|---------|---------|---|---------|---------|----------|--|
| | | GELUIDBELASTING PROEFDRAAIEN | | | GELUIDBELASTING PROEFDRAAIEN EN OVERIG GELUID | | | | |
| | | [DAG] | [AVOND] | [NACHT] | [DAG] | [AVOND] | [NACHT] | [ETMAAL] | |
| Pastoor van Eijsstraat 22 | Ulestraten | 44,05 | 33,70 | -- | 45,39 | 38,08 | 31,54 | 45,39 | |
| Pastoor van Eijsstraat 23 | Ulestraten | 48,21 | 37,55 | -- | 48,45 | 39,58 | 33,25 | 48,45 | |
| Pastoor van Eijsstraat 24 | Ulestraten | 47,21 | 36,46 | -- | 48,00 | 39,62 | 32,13 | 48,00 | |
| Pastoor van Eijsstraat 25 | Ulestraten | 46,08 | 35,02 | -- | 47,01 | 39,25 | 32,91 | 47,01 | |
| Pastoor van Eijsstraat 26 | Ulestraten | 44,91 | 33,92 | -- | 45,68 | 37,21 | 30,35 | 45,68 | |
| Pastoor van Eijsstraat 27 | Ulestraten | 44,33 | 33,58 | -- | 45,11 | 36,94 | 29,31 | 45,11 | |
| Pastoor van Eijsstraat 28 | Ulestraten | 46,47 | 34,05 | -- | 46,82 | 36,70 | 28,83 | 46,82 | |
| Pastoor van Eijsstraat 29 | Ulestraten | 42,56 | 30,37 | -- | 43,44 | 37,10 | 32,03 | 43,44 | |
| Pastoor van Eijsstraat 3 | Ulestraten | 49,76 | 39,40 | -- | 50,49 | 42,52 | 34,60 | 50,49 | |
| Pastoor van Eijsstraat 30 | Ulestraten | 45,41 | 34,44 | -- | 46,65 | 39,26 | 32,95 | 46,65 | |
| Pastoor van Eijsstraat 4 | Ulestraten | 46,26 | 35,57 | -- | 46,59 | 37,13 | 27,74 | 46,59 | |
| Pastoor van Eijsstraat 5 | Ulestraten | 49,79 | 39,44 | -- | 50,51 | 42,55 | 34,60 | 50,51 | |
| Pastoor van Eijsstraat 6 | Ulestraten | 47,38 | 36,58 | -- | 47,58 | 37,64 | 30,52 | 47,58 | |
| Pastoor van Eijsstraat 7 | Ulestraten | 49,83 | 39,48 | -- | 50,54 | 42,50 | 34,49 | 50,54 | |
| Pastoor van Eijsstraat 8 | Ulestraten | 40,97 | 28,93 | -- | 41,63 | 34,41 | 27,78 | 41,63 | |
| Pastoor van Eijsstraat 9 | Ulestraten | 49,39 | 38,81 | -- | 50,16 | 42,17 | 34,50 | 50,16 | |
| Pater Nottenstraat 1 | Ulestraten | 47,93 | 37,42 | -- | 48,33 | 39,57 | 31,85 | 48,33 | |
| Pater Nottenstraat 2 | Ulestraten | 47,71 | 37,23 | -- | 48,14 | 39,63 | 31,93 | 48,14 | |
| Pater Nottenstraat 3 | Ulestraten | 47,33 | 36,87 | -- | 48,07 | 40,07 | 32,52 | 48,07 | |
| Pater Nottenstraat 4 | Ulestraten | 49,82 | 39,39 | -- | 50,17 | 41,22 | 31,79 | 50,17 | |
| Pater Nottenstraat 6 | Ulestraten | 47,41 | 36,92 | -- | 48,15 | 40,16 | 32,59 | 48,15 | |
| Pater Nottenstraat 8 | Ulestraten | 48,23 | 37,55 | -- | 48,67 | 39,81 | 31,29 | 48,67 | |
| Patioplein 1 | Ulestraten | 51,17 | 40,76 | -- | 51,56 | 42,45 | 33,06 | 51,56 | |
| Patioplein 2 | Ulestraten | 52,59 | 42,21 | -- | 52,87 | 43,41 | 33,99 | 52,87 | |
| Patioplein 3 | Ulestraten | 51,34 | 41,22 | -- | 51,69 | 42,58 | 33,43 | 51,69 | |
| Patioplein 4 | Ulestraten | 50,26 | 40,16 | -- | 50,51 | 41,68 | 32,96 | 50,51 | |
| Paus Joannesstraat 10 | Ulestraten | 48,98 | 38,63 | -- | 49,78 | 41,91 | 34,51 | 49,78 | |
| Paus Joannesstraat 12 | Ulestraten | 48,95 | 38,61 | -- | 49,76 | 41,90 | 34,47 | 49,76 | |
| Paus Joannesstraat 16 | Ulestraten | 44,42 | 33,56 | -- | 45,08 | 36,52 | 28,92 | 45,08 | |
| Paus Joannesstraat 18 | Ulestraten | 48,81 | 38,43 | -- | 49,07 | 39,74 | 29,33 | 49,07 | |
| Paus Joannesstraat 2 | Ulestraten | 46,75 | 36,39 | -- | 46,99 | 37,79 | 30,83 | 46,99 | |

Bijlage 6 Rekenresultaten op adresniveau



| [ADRES] | [KERN] | BEOOGDE SITUATIE | | | BEOOGDE SITUATIE | | | | |
|-----------------------------|------------|------------------------------|---------|---------|---|---------|---------|----------|--|
| | | GELUIDBELASTING PROEFDRAAIEN | | | GELUIDBELASTING PROEFDRAAIEN EN OVERIG GELUID | | | | |
| | | [DAG] | [AVOND] | [NACHT] | [DAG] | [AVOND] | [NACHT] | [ETMAAL] | |
| Paus Joannesstraat 20 | Ulestraten | 48,87 | 38,34 | -- | 49,19 | 39,94 | 30,59 | 49,19 | |
| Paus Joannesstraat 22 | Ulestraten | 47,43 | 37,08 | -- | 47,92 | 38,98 | 30,04 | 47,92 | |
| Paus Joannesstraat 24 | Ulestraten | 48,42 | 38,27 | -- | 49,14 | 41,16 | 33,49 | 49,14 | |
| Paus Joannesstraat 26 | Ulestraten | 49,00 | 38,45 | -- | 49,12 | 39,17 | 27,71 | 49,12 | |
| Paus Joannesstraat 28 | Ulestraten | 43,82 | 33,21 | -- | 44,62 | 36,83 | 30,27 | 44,62 | |
| Paus Joannesstraat 30 | Ulestraten | 46,99 | 36,20 | -- | 47,25 | 37,65 | 28,39 | 47,25 | |
| Paus Joannesstraat 31 | Ulestraten | 45,30 | 35,03 | -- | 45,82 | 37,75 | 31,42 | 45,82 | |
| Paus Joannesstraat 32 | Ulestraten | 46,07 | 35,33 | -- | 46,65 | 38,01 | 30,23 | 46,65 | |
| Paus Joannesstraat 33 | Ulestraten | 51,69 | 41,14 | -- | 52,15 | 43,32 | 34,69 | 52,15 | |
| Paus Joannesstraat 34 | Ulestraten | 48,37 | 38,05 | -- | 48,56 | 39,07 | 28,68 | 48,56 | |
| Paus Joannesstraat 35 | Ulestraten | 46,89 | 36,54 | -- | 47,01 | 37,03 | 27,95 | 47,01 | |
| Paus Joannesstraat 36 | Ulestraten | 49,14 | 38,61 | -- | 49,35 | 39,83 | 29,40 | 49,35 | |
| Paus Joannesstraat 37 | Ulestraten | 46,80 | 36,49 | -- | 47,04 | 37,67 | 27,47 | 47,04 | |
| Paus Joannesstraat 38 | Ulestraten | 48,91 | 38,51 | -- | 49,21 | 39,99 | 30,47 | 49,21 | |
| Paus Joannesstraat 39 | Ulestraten | 44,81 | 33,60 | -- | 45,06 | 35,62 | 27,75 | 45,06 | |
| Paus Joannesstraat 4 | Ulestraten | 48,71 | 38,05 | -- | 49,29 | 40,46 | 31,66 | 49,29 | |
| Paus Joannesstraat 40 | Ulestraten | 41,89 | 30,41 | -- | 42,63 | 33,89 | 27,50 | 42,63 | |
| Paus Joannesstraat 6 | Ulestraten | 49,81 | 39,16 | -- | 50,37 | 41,91 | 33,88 | 50,37 | |
| Paus Joannesstraat 8 | Ulestraten | 49,19 | 38,88 | -- | 49,68 | 41,22 | 33,01 | 49,68 | |
| Peter Schoenmakersstraat 1 | Ulestraten | 50,77 | 40,43 | -- | 51,39 | 43,55 | 35,84 | 51,39 | |
| Peter Schoenmakersstraat 10 | Ulestraten | 48,32 | 37,86 | -- | 48,53 | 39,04 | 31,05 | 48,53 | |
| Peter Schoenmakersstraat 2 | Ulestraten | 50,37 | 39,41 | -- | 50,88 | 42,18 | 34,23 | 50,88 | |
| Peter Schoenmakersstraat 3 | Ulestraten | 52,73 | 40,39 | -- | 52,88 | 43,60 | 36,19 | 52,88 | |
| Peter Schoenmakersstraat 4 | Ulestraten | 48,78 | 37,94 | -- | 49,60 | 41,25 | 33,77 | 49,60 | |
| Peter Schoenmakersstraat 5 | Ulestraten | 52,92 | 42,74 | -- | 53,75 | 45,89 | 38,20 | 53,75 | |
| Peter Schoenmakersstraat 6 | Ulestraten | 49,45 | 38,72 | -- | 49,76 | 40,52 | 33,83 | 49,76 | |
| Peter Schoenmakersstraat 7 | Ulestraten | 53,05 | 42,78 | -- | 53,75 | 45,83 | 37,96 | 53,75 | |
| Peter Schoenmakersstraat 8 | Ulestraten | 45,97 | 34,90 | -- | 46,67 | 38,47 | 31,79 | 46,67 | |
| Peter Schoenmakersstraat 9 | Ulestraten | 50,68 | 40,18 | -- | 51,31 | 43,57 | 36,16 | 51,31 | |
| Putstraat 1 | Ulestraten | 49,80 | 39,23 | -- | 50,04 | 40,48 | 30,81 | 50,04 | |
| Putstraat 10 | Ulestraten | 49,52 | 38,97 | -- | 49,75 | 40,12 | 30,31 | 49,75 | |

Bijlage 6 Rekenresultaten op adresniveau



| [ADRES] | [KERN] | BEOOGDE SITUATIE | | | BEOOGDE SITUATIE | | | |
|--------------------------|------------|------------------------------|---------|---------|---|---------|---------|----------|
| | | GELUIDBELASTING PROEFDRAAIEN | | | GELUIDBELASTING PROEFDRAAIEN EN OVERIG GELUID | | | |
| | | [DAG] | [AVOND] | [NACHT] | [DAG] | [AVOND] | [NACHT] | [ETMAAL] |
| Putstraat 11 | Ulestraten | 50,06 | 39,49 | -- | 50,28 | 40,63 | 30,54 | 50,28 |
| Putstraat 13 | Ulestraten | 48,90 | 38,76 | -- | 49,14 | 39,93 | 30,09 | 49,14 |
| Putstraat 5 | Ulestraten | 50,64 | 39,06 | -- | 50,78 | 40,22 | 29,77 | 50,78 |
| Putstraat 6 | Ulestraten | 49,18 | 38,87 | -- | 49,43 | 40,07 | 29,95 | 49,43 |
| Putstraat 7 | Ulestraten | 49,29 | 38,80 | -- | 49,53 | 39,99 | 29,54 | 49,53 |
| Putstraat 9 | Ulestraten | 50,95 | 39,23 | -- | 51,09 | 40,27 | 30,08 | 51,09 |
| Rector Thijssenstraat 1 | Moorveld | 52,06 | 41,86 | -- | 52,84 | 44,34 | 35,95 | 52,84 |
| Rector Thijssenstraat 10 | Moorveld | 51,75 | 40,20 | -- | 52,68 | 43,51 | 36,28 | 52,68 |
| Rector Thijssenstraat 11 | Moorveld | 52,41 | 40,64 | -- | 53,27 | 43,89 | 36,63 | 53,27 |
| Rector Thijssenstraat 13 | Moorveld | 52,61 | 41,63 | -- | 53,35 | 43,98 | 36,71 | 53,35 |
| Rector Thijssenstraat 14 | Moorveld | 51,55 | 39,70 | -- | 52,53 | 43,55 | 36,36 | 52,53 |
| Rector Thijssenstraat 15 | Moorveld | 52,52 | 40,08 | -- | 53,39 | 44,02 | 36,75 | 53,39 |
| Rector Thijssenstraat 16 | Moorveld | 51,35 | 40,33 | -- | 51,58 | 43,75 | 36,40 | 51,58 |
| Rector Thijssenstraat 17 | Moorveld | 52,61 | 41,63 | -- | 53,48 | 44,12 | 36,83 | 53,48 |
| Rector Thijssenstraat 19 | Moorveld | 52,65 | 40,79 | -- | 53,52 | 44,16 | 36,87 | 53,52 |
| Rector Thijssenstraat 2 | Moorveld | 51,73 | 39,42 | -- | 52,60 | 43,15 | 35,91 | 52,60 |
| Rector Thijssenstraat 21 | Moorveld | 51,98 | 41,82 | -- | 52,87 | 44,40 | 36,99 | 52,87 |
| Rector Thijssenstraat 23 | Moorveld | 50,19 | 40,35 | -- | 51,67 | 44,33 | 37,04 | 51,67 |
| Rector Thijssenstraat 25 | Moorveld | 50,92 | 41,42 | -- | 52,07 | 44,42 | 37,14 | 52,07 |
| Rector Thijssenstraat 27 | Moorveld | 50,84 | 40,88 | -- | 51,82 | 44,47 | 37,21 | 51,82 |
| Rector Thijssenstraat 29 | Moorveld | 51,32 | 41,92 | -- | 51,94 | 44,57 | 37,33 | 51,94 |
| Rector Thijssenstraat 3 | Moorveld | 52,13 | 41,95 | -- | 52,82 | 44,14 | 35,50 | 52,82 |
| Rector Thijssenstraat 31 | Moorveld | 50,56 | 40,77 | -- | 51,87 | 44,61 | 37,38 | 51,87 |
| Rector Thijssenstraat 33 | Moorveld | 51,45 | 42,03 | -- | 52,61 | 45,09 | 37,46 | 52,61 |
| Rector Thijssenstraat 35 | Moorveld | 50,40 | 40,57 | -- | 51,95 | 44,73 | 37,51 | 51,95 |
| Rector Thijssenstraat 36 | Moorveld | 50,10 | 40,25 | -- | 51,58 | 44,25 | 36,93 | 51,58 |
| Rector Thijssenstraat 37 | Moorveld | 51,58 | 42,16 | -- | 52,75 | 45,25 | 37,61 | 52,75 |
| Rector Thijssenstraat 38 | Moorveld | 51,82 | 42,22 | -- | 52,04 | 44,30 | 37,00 | 52,04 |
| Rector Thijssenstraat 39 | Moorveld | 50,46 | 40,62 | -- | 52,04 | 44,84 | 37,65 | 52,04 |
| Rector Thijssenstraat 40 | Moorveld | 49,54 | 39,90 | -- | 51,21 | 44,20 | 37,06 | 51,21 |
| Rector Thijssenstraat 41 | Moorveld | 50,45 | 40,62 | -- | 52,05 | 44,88 | 37,70 | 52,05 |

Bijlage 6 Rekenresultaten op adresniveau



| [ADRES] | [KERN] | BEOOGDE SITUATIE | | | BEOOGDE SITUATIE | | | | |
|--------------------------|----------|------------------------------|---------|---------|---|---------|---------|----------|--|
| | | GELUIDBELASTING PROEFDRAAIEN | | | GELUIDBELASTING PROEFDRAAIEN EN OVERIG GELUID | | | | |
| | | [DAG] | [AVOND] | [NACHT] | [DAG] | [AVOND] | [NACHT] | [ETMAAL] | |
| Rector Thijssenstraat 42 | Moorveld | 51,68 | 42,20 | -- | 51,87 | 44,37 | 37,08 | 51,87 | |
| Rector Thijssenstraat 43 | Moorveld | 50,46 | 40,63 | -- | 52,06 | 44,90 | 37,73 | 52,06 | |
| Rector Thijssenstraat 44 | Moorveld | 49,50 | 39,93 | -- | 51,25 | 44,22 | 37,05 | 51,25 | |
| Rector Thijssenstraat 45 | Moorveld | 51,71 | 42,25 | -- | 52,77 | 45,04 | 37,79 | 52,77 | |
| Rector Thijssenstraat 46 | Moorveld | 50,11 | 40,26 | -- | 51,47 | 44,36 | 37,09 | 51,47 | |
| Rector Thijssenstraat 47 | Moorveld | 52,55 | 42,80 | -- | 53,07 | 44,99 | 37,82 | 53,07 | |
| Rector Thijssenstraat 48 | Moorveld | 49,81 | 40,13 | -- | 51,30 | 44,31 | 37,15 | 51,30 | |
| Rector Thijssenstraat 49 | Moorveld | 52,70 | 42,95 | -- | 53,59 | 45,59 | 37,87 | 53,59 | |
| Rector Thijssenstraat 5 | Moorveld | 53,17 | 42,76 | -- | 53,79 | 44,79 | 36,52 | 53,79 | |
| Rector Thijssenstraat 50 | Moorveld | 50,97 | 41,43 | -- | 51,80 | 44,51 | 37,12 | 51,80 | |
| Rector Thijssenstraat 51 | Moorveld | 50,61 | 40,77 | -- | 52,25 | 45,13 | 37,91 | 52,25 | |
| Rector Thijssenstraat 6 | Moorveld | 52,74 | 41,75 | -- | 53,23 | 43,48 | 36,01 | 53,23 | |
| Rector Thijssenstraat 7 | Moorveld | 52,35 | 42,11 | -- | 53,13 | 44,82 | 36,51 | 53,13 | |
| Rector Thijssenstraat 9 | Moorveld | 53,31 | 41,43 | -- | 53,70 | 43,84 | 36,60 | 53,70 | |
| Schonen Steynweg 1 | Moorveld | 56,33 | 43,22 | -- | 56,43 | 46,10 | 39,14 | 56,43 | |
| Schonen Steynweg 10 | Moorveld | 44,07 | 25,35 | -- | 44,35 | 30,55 | 23,79 | 44,35 | |
| Schonen Steynweg 12 | Moorveld | 44,81 | 25,39 | -- | 45,13 | 31,31 | 25,20 | 45,13 | |
| Schonen Steynweg 2 | Moorveld | 56,15 | 39,88 | -- | 56,53 | 44,72 | 37,25 | 56,53 | |
| Schonen Steynweg 3 | Moorveld | 56,49 | 39,06 | -- | 56,84 | 45,01 | 37,38 | 56,84 | |
| Schonen Steynweg 3a | Moorveld | 56,24 | 38,74 | -- | 56,63 | 44,87 | 37,36 | 56,63 | |
| Schonen Steynweg 6a | Moorveld | 49,51 | 36,18 | -- | 50,28 | 40,32 | 33,87 | 50,28 | |
| Schonen Steynweg 6b | Moorveld | 49,54 | 36,22 | -- | 50,28 | 40,27 | 33,63 | 50,28 | |
| Schonen Steynweg 6c | Moorveld | 51,26 | 37,46 | -- | 51,98 | 41,67 | 35,29 | 51,98 | |
| Schonen Steynweg 6d | Moorveld | 51,29 | 37,49 | -- | 52,02 | 41,73 | 35,36 | 52,02 | |
| Schonen Steynweg 6e | Moorveld | 51,72 | 37,60 | -- | 52,43 | 42,01 | 35,74 | 52,43 | |
| Schonen Steynweg 6f | Moorveld | 51,75 | 37,63 | -- | 52,47 | 42,09 | 35,86 | 52,47 | |
| Schonen Steynweg 8a | Moorveld | 51,10 | 37,30 | -- | 51,77 | 41,29 | 34,67 | 51,77 | |
| Schonen Steynweg 8b | Moorveld | 49,24 | 35,94 | -- | 49,97 | 39,91 | 33,25 | 49,97 | |
| Schonen Steynweg 8c | Moorveld | 51,18 | 37,38 | -- | 51,87 | 41,44 | 34,87 | 51,87 | |
| Schonen Steynweg 8d | Moorveld | 51,56 | 37,44 | -- | 52,22 | 41,61 | 35,12 | 52,22 | |
| Schonen Steynweg 8e | Moorveld | 51,69 | 37,57 | -- | 52,38 | 41,86 | 35,44 | 52,38 | |

Bijlage 6 Rekenresultaten op adresniveau



| [ADRES] | [KERN] | BEOOGDE SITUATIE | | | BEOOGDE SITUATIE | | | |
|--------------------------|------------|------------------------------|---------|---------|---|---------|---------|----------|
| | | GELUIDBELASTING PROEFDRAAIEN | | | GELUIDBELASTING PROEFDRAAIEN EN OVERIG GELUID | | | |
| | | [DAG] | [AVOND] | [NACHT] | [DAG] | [AVOND] | [NACHT] | [ETMAAL] |
| Schoolplein 1 | Ulestraten | 52,14 | 41,76 | -- | 52,53 | 43,74 | 34,84 | 52,53 |
| Schoolplein 10 | Ulestraten | 50,95 | 40,68 | -- | 51,73 | 43,92 | 36,44 | 51,73 |
| Schoolplein 11 | Ulestraten | 49,31 | 38,34 | -- | 49,49 | 39,44 | 29,47 | 49,49 |
| Schoolplein 13 | Ulestraten | 49,92 | 39,56 | -- | 50,33 | 41,20 | 30,41 | 50,33 |
| Schoolplein 15 | Ulestraten | 47,03 | 37,19 | -- | 47,50 | 40,05 | 34,30 | 47,50 |
| Schoolplein 2 | Ulestraten | 51,13 | 40,89 | -- | 51,84 | 44,10 | 36,58 | 51,84 |
| Schoolplein 3 | Ulestraten | 50,00 | 39,70 | -- | 50,55 | 42,02 | 33,34 | 50,55 |
| Schoolplein 4 | Ulestraten | 51,07 | 40,78 | -- | 51,80 | 44,00 | 36,46 | 51,80 |
| Schoolplein 5 | Ulestraten | 51,60 | 41,07 | -- | 52,00 | 43,19 | 34,35 | 52,00 |
| Schoolplein 6 | Ulestraten | 50,96 | 40,73 | -- | 51,74 | 43,96 | 36,42 | 51,74 |
| Schoolplein 7 | Ulestraten | 47,95 | 37,21 | -- | 48,14 | 38,87 | 32,67 | 48,14 |
| Schoolplein 8 | Ulestraten | 51,46 | 41,18 | -- | 52,11 | 43,94 | 36,42 | 52,11 |
| Schoolplein 9 | Ulestraten | 47,31 | 36,46 | -- | 47,69 | 38,98 | 31,93 | 47,69 |
| Schoolstraat 1 | Moorveld | 43,94 | 33,45 | -- | 45,81 | 38,76 | 32,63 | 45,81 |
| Schoolstraat 15 | Moorveld | 48,20 | 38,40 | -- | 49,66 | 42,13 | 34,73 | 49,66 |
| Schoolstraat 17 | Moorveld | 48,34 | 38,45 | -- | 49,53 | 41,34 | 33,39 | 49,53 |
| Schoolstraat 19 | Moorveld | 42,46 | 32,32 | -- | 45,55 | 38,85 | 32,12 | 45,55 |
| Schoolstraat 2 | Moorveld | 48,40 | 38,62 | -- | 49,27 | 41,28 | 33,78 | 49,27 |
| Schoolstraat 3 | Moorveld | 44,41 | 33,88 | -- | 44,96 | 38,16 | 32,66 | 44,96 |
| Schoolstraat 4 | Moorveld | 48,52 | 38,68 | -- | 49,58 | 41,57 | 34,12 | 49,58 |
| Schoolstraat 5 | Moorveld | 46,87 | 37,11 | -- | 47,23 | 37,89 | 31,07 | 47,23 |
| Schoolstraat 6 | Moorveld | 48,15 | 38,44 | -- | 49,33 | 41,44 | 33,72 | 49,33 |
| Schoolstraat 7 | Moorveld | 48,50 | 38,62 | -- | 49,15 | 40,73 | 33,54 | 49,15 |
| Schoolstraat 8 | Moorveld | 48,19 | 38,45 | -- | 49,54 | 41,93 | 34,09 | 49,54 |
| Sint Catharinastraat 10 | Ulestraten | 48,11 | 37,12 | -- | 48,51 | 39,25 | 30,43 | 48,51 |
| Sint Catharinastraat 100 | Ulestraten | 49,28 | 38,78 | -- | 49,47 | 39,86 | 29,25 | 49,47 |
| Sint Catharinastraat 102 | Ulestraten | 49,26 | 38,79 | -- | 49,49 | 40,04 | 30,12 | 49,49 |
| Sint Catharinastraat 104 | Ulestraten | 49,26 | 38,82 | -- | 49,56 | 40,35 | 31,18 | 49,56 |
| Sint Catharinastraat 106 | Ulestraten | 49,38 | 38,88 | -- | 49,68 | 40,42 | 31,27 | 49,68 |
| Sint Catharinastraat 107 | Ulestraten | 49,37 | 38,86 | -- | 49,90 | 41,26 | 33,00 | 49,90 |
| Sint Catharinastraat 108 | Ulestraten | 49,23 | 38,83 | -- | 49,59 | 40,54 | 31,70 | 49,59 |

Bijlage 6 Rekenresultaten op adresniveau



| [ADRES] | [KERN] | BEOOGDE SITUATIE | | | BEOOGDE SITUATIE | | | | |
|--------------------------|------------|------------------------------|---------|---------|---|---------|---------|----------|--|
| | | GELUIDBELASTING PROEFDRAAIEN | | | GELUIDBELASTING PROEFDRAAIEN EN OVERIG GELUID | | | | |
| | | [DAG] | [AVOND] | [NACHT] | [DAG] | [AVOND] | [NACHT] | [ETMAAL] | |
| Sint Catharinastraat 110 | Ulestraten | 49,37 | 38,90 | -- | 49,82 | 41,11 | 32,71 | 49,82 | |
| Sint Catharinastraat 112 | Ulestraten | 50,18 | 39,74 | -- | 50,29 | 41,04 | 32,26 | 50,29 | |
| Sint Catharinastraat 114 | Ulestraten | 46,55 | 36,06 | -- | 46,72 | 37,07 | 26,12 | 46,72 | |
| Sint Catharinastraat 116 | Ulestraten | 49,48 | 39,26 | -- | 49,93 | 41,32 | 32,76 | 49,93 | |
| Sint Catharinastraat 118 | Ulestraten | 49,28 | 38,78 | -- | 49,69 | 40,70 | 32,18 | 49,69 | |
| Sint Catharinastraat 12 | Ulestraten | 46,77 | 35,88 | -- | 47,00 | 37,90 | 30,66 | 47,00 | |
| Sint Catharinastraat 2 | Ulestraten | 49,60 | 39,23 | -- | 50,01 | 41,24 | 32,00 | 50,01 | |
| Sint Catharinastraat 23 | Ulestraten | 46,74 | 35,91 | -- | 47,04 | 37,11 | 26,78 | 47,04 | |
| Sint Catharinastraat 26 | Ulestraten | 46,25 | 35,73 | -- | 46,39 | 36,94 | 30,44 | 46,39 | |
| Sint Catharinastraat 27 | Ulestraten | 39,59 | 27,85 | -- | 39,83 | 29,51 | 20,70 | 39,83 | |
| Sint Catharinastraat 28 | Ulestraten | 48,86 | 38,57 | -- | 49,18 | 40,20 | 30,70 | 49,18 | |
| Sint Catharinastraat 28a | Ulestraten | 44,82 | 33,92 | -- | 45,54 | 37,43 | 30,15 | 45,54 | |
| Sint Catharinastraat 28b | Ulestraten | 44,63 | 33,13 | -- | 45,30 | 36,76 | 29,99 | 45,30 | |
| Sint Catharinastraat 30 | Ulestraten | 40,57 | 29,22 | -- | 40,97 | 31,56 | 23,64 | 40,97 | |
| Sint Catharinastraat 32 | Ulestraten | 48,41 | 37,79 | -- | 48,58 | 38,96 | 28,75 | 48,58 | |
| Sint Catharinastraat 33 | Ulestraten | 45,36 | 34,37 | -- | 45,81 | 36,63 | 29,99 | 45,81 | |
| Sint Catharinastraat 34 | Ulestraten | 43,07 | 31,63 | -- | 43,53 | 34,20 | 28,20 | 43,53 | |
| Sint Catharinastraat 35 | Ulestraten | 43,03 | 31,57 | -- | 43,58 | 34,42 | 26,52 | 43,58 | |
| Sint Catharinastraat 36 | Ulestraten | 44,39 | 33,23 | -- | 44,84 | 35,54 | 27,17 | 44,84 | |
| Sint Catharinastraat 36a | Ulestraten | 39,43 | 27,56 | -- | 40,71 | 32,85 | 26,25 | 40,71 | |
| Sint Catharinastraat 37 | Ulestraten | 46,16 | 35,05 | -- | 46,24 | 35,73 | 27,62 | 46,24 | |
| Sint Catharinastraat 38 | Ulestraten | 44,19 | 33,29 | -- | 44,97 | 36,69 | 29,09 | 44,97 | |
| Sint Catharinastraat 39 | Ulestraten | 43,13 | 32,17 | -- | 43,55 | 34,37 | 26,14 | 43,55 | |
| Sint Catharinastraat 40 | Ulestraten | 46,69 | 36,03 | -- | 46,83 | 36,61 | 26,53 | 46,83 | |
| Sint Catharinastraat 41 | Ulestraten | 49,40 | 38,86 | -- | 50,02 | 41,48 | 33,15 | 50,02 | |
| Sint Catharinastraat 42 | Ulestraten | 39,85 | 28,07 | -- | 40,09 | 29,58 | 23,78 | 40,09 | |
| Sint Catharinastraat 44 | Ulestraten | 43,67 | 32,20 | -- | 43,77 | 32,91 | 23,50 | 43,77 | |
| Sint Catharinastraat 45 | Ulestraten | 41,53 | 29,80 | -- | 42,10 | 34,66 | 28,50 | 42,10 | |
| Sint Catharinastraat 47 | Ulestraten | 39,91 | 27,96 | -- | 40,26 | 31,25 | 24,59 | 40,26 | |
| Sint Catharinastraat 49 | Ulestraten | 42,40 | 30,74 | -- | 42,69 | 32,98 | 25,89 | 42,69 | |
| Sint Catharinastraat 50 | Ulestraten | 45,26 | 34,31 | -- | 45,64 | 36,43 | 29,32 | 45,64 | |

Bijlage 6 Rekenresultaten op adresniveau



| [ADRES] | [KERN] | BEOOGDE SITUATIE | | | BEOOGDE SITUATIE | | | | |
|--------------------------|------------|------------------------------|---------|---------|---|---------|---------|----------|--|
| | | GELUIDBELASTING PROEFDRAAIEN | | | GELUIDBELASTING PROEFDRAAIEN EN OVERIG GELUID | | | | |
| | | [DAG] | [AVOND] | [NACHT] | [DAG] | [AVOND] | [NACHT] | [ETMAAL] | |
| Sint Catharinastraat 51 | Ulestraten | 42,29 | 30,67 | -- | 42,82 | 33,59 | 25,99 | 42,82 | |
| Sint Catharinastraat 52 | Ulestraten | 48,55 | 37,77 | -- | 48,96 | 39,86 | 31,13 | 48,96 | |
| Sint Catharinastraat 53 | Ulestraten | 38,41 | 26,58 | -- | 39,14 | 30,45 | 24,12 | 39,14 | |
| Sint Catharinastraat 54 | Ulestraten | 44,57 | 33,21 | -- | 44,86 | 36,84 | 31,06 | 44,86 | |
| Sint Catharinastraat 55 | Ulestraten | 43,81 | 32,40 | -- | 44,23 | 34,85 | 27,45 | 44,23 | |
| Sint Catharinastraat 57 | Ulestraten | 48,15 | 37,91 | -- | 48,48 | 39,36 | 29,53 | 48,48 | |
| Sint Catharinastraat 58 | Ulestraten | 44,64 | 32,25 | -- | 44,67 | 32,52 | 23,46 | 44,67 | |
| Sint Catharinastraat 59 | Ulestraten | 42,73 | 31,38 | -- | 43,02 | 33,07 | 24,63 | 43,02 | |
| Sint Catharinastraat 60 | Ulestraten | 45,58 | 35,28 | -- | 45,63 | 35,65 | 25,09 | 45,63 | |
| Sint Catharinastraat 61 | Ulestraten | 43,56 | 32,31 | -- | 44,45 | 35,47 | 27,76 | 44,45 | |
| Sint Catharinastraat 62 | Ulestraten | 44,78 | 34,18 | -- | 45,13 | 36,17 | 29,15 | 45,13 | |
| Sint Catharinastraat 63 | Ulestraten | 48,95 | 38,33 | -- | 49,09 | 39,01 | 26,94 | 49,09 | |
| Sint Catharinastraat 64 | Ulestraten | 47,42 | 36,79 | -- | 47,83 | 38,93 | 30,29 | 47,83 | |
| Sint Catharinastraat 65 | Ulestraten | 48,69 | 38,23 | -- | 48,88 | 39,23 | 28,51 | 48,88 | |
| Sint Catharinastraat 66 | Ulestraten | 45,56 | 34,23 | -- | 45,66 | 34,85 | 27,77 | 45,66 | |
| Sint Catharinastraat 67 | Ulestraten | 42,45 | 31,24 | -- | 42,76 | 33,09 | 25,89 | 42,76 | |
| Sint Catharinastraat 68 | Ulestraten | 42,39 | 31,04 | -- | 43,18 | 34,88 | 28,11 | 43,18 | |
| Sint Catharinastraat 69 | Ulestraten | 48,16 | 38,03 | -- | 48,38 | 39,02 | 28,74 | 48,38 | |
| Sint Catharinastraat 70 | Ulestraten | 43,00 | 32,25 | -- | 43,05 | 34,44 | 27,73 | 43,05 | |
| Sint Catharinastraat 70a | Ulestraten | 38,94 | 27,89 | -- | 39,51 | 30,85 | 24,17 | 39,51 | |
| Sint Catharinastraat 72 | Ulestraten | 48,48 | 37,84 | -- | 48,61 | 38,55 | 27,93 | 48,61 | |
| Sint Catharinastraat 75 | Ulestraten | 49,05 | 38,67 | -- | 49,59 | 41,04 | 32,79 | 49,59 | |
| Sint Catharinastraat 76 | Ulestraten | 45,90 | 35,17 | -- | 46,11 | 36,32 | 29,63 | 46,11 | |
| Sint Catharinastraat 77 | Ulestraten | 48,86 | 38,33 | -- | 49,47 | 41,04 | 33,20 | 49,47 | |
| Sint Catharinastraat 78 | Ulestraten | 46,28 | 35,31 | -- | 46,66 | 37,16 | 28,50 | 46,66 | |
| Sint Catharinastraat 78a | Ulestraten | 40,61 | 29,20 | -- | 40,84 | 30,62 | 21,21 | 40,84 | |
| Sint Catharinastraat 79 | Ulestraten | 48,82 | 38,34 | -- | 49,26 | 40,55 | 31,74 | 49,26 | |
| Sint Catharinastraat 8 | Ulestraten | 49,37 | 38,78 | -- | 49,73 | 40,62 | 31,08 | 49,73 | |
| Sint Catharinastraat 80 | Ulestraten | 47,21 | 36,52 | -- | 47,46 | 37,98 | 28,50 | 47,46 | |
| Sint Catharinastraat 82 | Ulestraten | 47,57 | 34,56 | -- | 47,82 | 36,65 | 28,48 | 47,82 | |
| Sint Catharinastraat 84 | Ulestraten | 45,77 | 35,25 | -- | 46,07 | 37,03 | 27,73 | 46,07 | |

Bijlage 6 Rekenresultaten op adresniveau



| [ADRES] | [KERN] | BEOOGDE SITUATIE | | | BEOOGDE SITUATIE | | | |
|-------------------------|--------------------|------------------------------|---------|---------|---|---------|---------|----------|
| | | GELUIDBELASTING PROEFDRAAIEN | | | GELUIDBELASTING PROEFDRAAIEN EN OVERIG GELUID | | | |
| | | [DAG] | [AVOND] | [NACHT] | [DAG] | [AVOND] | [NACHT] | [ETMAAL] |
| Sint Catharinastraat 86 | Ulestraten | 46,11 | 35,64 | -- | 46,32 | 36,76 | 28,17 | 46,32 |
| Sint Catharinastraat 88 | Ulestraten | 41,96 | 30,60 | -- | 42,53 | 33,88 | 27,32 | 42,53 |
| Sint Catharinastraat 90 | Ulestraten | 46,14 | 35,42 | -- | 46,43 | 37,13 | 28,12 | 46,43 |
| Sint Catharinastraat 92 | Ulestraten | 46,14 | 35,36 | -- | 46,54 | 37,56 | 29,36 | 46,54 |
| Sint Catharinastraat 94 | Ulestraten | 49,21 | 38,72 | -- | 49,37 | 39,63 | 28,23 | 49,37 |
| Sint Catharinastraat 96 | Ulestraten | 49,05 | 38,66 | -- | 49,23 | 39,69 | 28,94 | 49,23 |
| Sint Catharinastraat 98 | Ulestraten | 48,51 | 38,27 | -- | 48,66 | 39,13 | 29,00 | 48,66 |
| Veenweg 11 | Beek | 54,81 | 44,81 | -- | 55,48 | 46,46 | 36,33 | 55,48 |
| Veenweg 4 | Beek | 54,59 | 44,48 | -- | 54,93 | 45,09 | 35,40 | 54,93 |
| Veenweg 5 | Beek | 54,42 | 44,28 | -- | 55,17 | 46,29 | 37,00 | 55,17 |
| Veenweg 7 | Beek | 54,51 | 44,37 | -- | 55,25 | 46,37 | 37,05 | 55,25 |
| Veenweg 8 | Beek | 53,45 | 43,88 | -- | 54,20 | 45,55 | 35,30 | 54,20 |
| Veenweg 9 | Beek | 54,69 | 44,70 | -- | 55,36 | 46,48 | 37,91 | 55,36 |
| Vliegveldweg 21 | Ulestraten | 48,58 | 37,98 | -- | 48,73 | 38,79 | 31,28 | 48,73 |
| Vliegveldweg 23 | Ulestraten | 48,77 | 38,11 | -- | 48,95 | 39,61 | 33,23 | 48,95 |
| Vliegveldweg 25 | Ulestraten | 48,88 | 38,22 | -- | 49,06 | 39,13 | 27,74 | 49,06 |
| Vliegveldweg 27 | Ulestraten | 49,14 | 38,48 | -- | 49,37 | 39,78 | 31,77 | 49,37 |
| Vliegveldweg 51 | Moorveld | 56,88 | 47,06 | -- | 57,88 | 50,16 | 42,65 | 57,88 |
| Vliegveldweg 53 | Geulle | 54,97 | 45,28 | -- | 58,33 | 53,73 | 47,58 | 58,73 |
| Vliegveldweg 62 | Maastricht-Airport | 57,52 | 47,94 | -- | 59,82 | 54,02 | 47,60 | 59,82 |
| Vliek 10 | Ulestraten | 51,05 | 40,82 | -- | 51,24 | 41,78 | 32,78 | 51,24 |
| Vliek 11 | Ulestraten | 50,25 | 39,68 | -- | 50,42 | 41,07 | 31,91 | 50,42 |
| Vliek 12 | Ulestraten | 50,91 | 40,36 | -- | 51,16 | 42,04 | 32,81 | 51,16 |
| Vliek 13 | Ulestraten | 50,05 | 39,52 | -- | 50,22 | 41,09 | 31,93 | 50,22 |
| Vliek 15 | Ulestraten | 52,44 | 42,01 | -- | 52,54 | 42,62 | 29,55 | 52,54 |
| Vliek 16 | Ulestraten | 50,63 | 40,57 | -- | 50,87 | 41,67 | 32,52 | 50,87 |
| Vliek 17 | Ulestraten | 50,04 | 39,58 | -- | 50,20 | 40,49 | 29,21 | 50,20 |
| Vliek 18 | Ulestraten | 51,18 | 37,08 | -- | 51,22 | 37,82 | 26,19 | 51,22 |
| Vliek 20 | Ulestraten | 51,32 | 40,88 | -- | 51,40 | 41,42 | 32,36 | 51,40 |
| Vliek 21 | Ulestraten | 50,29 | 39,76 | -- | 50,41 | 41,07 | 31,34 | 50,41 |
| Vliek 24 | Ulestraten | 51,59 | 41,17 | -- | 51,88 | 42,61 | 32,58 | 51,88 |

Bijlage 6 Rekenresultaten op adresniveau



| [ADRES] | [KERN] | BEOOGDE SITUATIE | | | BEOOGDE SITUATIE | | | |
|-------------------|------------|------------------------------|---------|---------|---|---------|---------|----------|
| | | GELUIDBELASTING PROEFDRAAIEN | | | GELUIDBELASTING PROEFDRAAIEN EN OVERIG GELUID | | | |
| | | [DAG] | [AVOND] | [NACHT] | [DAG] | [AVOND] | [NACHT] | [ETMAAL] |
| Vliek 25 | Ulestraten | 50,95 | 40,55 | -- | 51,20 | 41,83 | 31,69 | 51,20 |
| Vliek 26 | Ulestraten | 51,54 | 41,15 | -- | 51,75 | 42,45 | 32,10 | 51,75 |
| Vliek 28 | Ulestraten | 51,16 | 41,01 | -- | 51,28 | 41,62 | 28,65 | 51,28 |
| Vliek 3 | Ulestraten | 46,13 | 35,21 | -- | 46,75 | 38,15 | 30,18 | 46,75 |
| Vliek 30 | Ulestraten | 52,00 | 41,61 | -- | 52,08 | 42,24 | 30,17 | 52,08 |
| Vliek 32 | Ulestraten | 52,83 | 42,39 | -- | 52,91 | 43,43 | 33,86 | 52,91 |
| Vliek 32b | Ulestraten | 52,56 | 42,46 | -- | 52,74 | 43,37 | 34,25 | 52,74 |
| Vliek 34 | Ulestraten | 53,11 | 43,27 | -- | 53,39 | 44,45 | 34,05 | 53,39 |
| Vliek 5 | Ulestraten | 48,16 | 37,99 | -- | 48,55 | 39,81 | 30,28 | 48,55 |
| Vliek 6 | Ulestraten | 49,55 | 39,07 | -- | 50,10 | 41,47 | 32,73 | 50,10 |
| Vliek 7 | Ulestraten | 47,95 | 37,57 | -- | 48,37 | 39,56 | 30,19 | 48,37 |
| Vliek 8 | Ulestraten | 49,90 | 39,36 | -- | 50,30 | 41,28 | 32,23 | 50,30 |
| Vliek 9 | Ulestraten | 47,75 | 37,08 | -- | 47,86 | 38,66 | 30,30 | 47,86 |
| Vliekerweg 1 | Bunde | 51,78 | 39,81 | -- | 51,88 | 40,60 | 29,84 | 51,88 |
| Waalsserstraat 1 | Moorveld | 50,74 | 40,78 | -- | 51,54 | 43,24 | 35,23 | 51,54 |
| Waalsserstraat 10 | Moorveld | 50,43 | 40,51 | -- | 50,79 | 43,42 | 36,12 | 50,79 |
| Waalsserstraat 2 | Moorveld | 50,00 | 39,92 | -- | 51,14 | 43,84 | 36,51 | 51,14 |
| Waalsserstraat 3 | Moorveld | 52,42 | 42,59 | -- | 53,13 | 44,76 | 36,79 | 53,13 |
| Waalsserstraat 4 | Moorveld | 49,59 | 39,80 | -- | 50,74 | 42,90 | 35,03 | 50,74 |
| Waalsserstraat 6 | Moorveld | 49,60 | 39,75 | -- | 50,72 | 42,82 | 34,56 | 50,72 |
| Waalsserstraat 8 | Moorveld | 49,51 | 39,65 | -- | 50,59 | 42,58 | 34,65 | 50,59 |
| Waterval 10 | Ulestraten | 31,56 | 19,78 | -- | 32,25 | 23,49 | 16,42 | 32,25 |
| Waterval 10a | Ulestraten | 32,16 | 20,10 | -- | 32,39 | 22,39 | 15,70 | 32,39 |
| Waterval 11 | Ulestraten | 28,92 | 16,99 | -- | 29,72 | 21,17 | 14,66 | 29,72 |
| Waterval 12 | Ulestraten | 32,30 | 20,16 | -- | 32,93 | 23,71 | 16,41 | 32,93 |
| Waterval 12a | Ulestraten | 30,46 | 17,93 | -- | 30,98 | 21,45 | 14,48 | 30,98 |
| Waterval 4 | Ulestraten | 30,33 | 18,18 | -- | 30,72 | 20,87 | 13,96 | 30,72 |
| Waterval 5 | Ulestraten | 29,54 | 17,40 | -- | 30,22 | 21,31 | 14,18 | 30,22 |
| Waterval 6 | Ulestraten | 27,03 | 15,30 | -- | 27,75 | 19,35 | 12,60 | 27,75 |
| Waterval 7 | Ulestraten | 28,97 | 16,73 | -- | 29,68 | 20,97 | 14,16 | 29,68 |
| Waterval 7a | Ulestraten | 30,26 | 17,32 | -- | 30,72 | 21,74 | 14,69 | 30,72 |

Bijlage 6 Rekenresultaten op adresniveau



| [ADRES] | [KERN] | BEOOGDE SITUATIE | | | BEOOGDE SITUATIE | | | |
|-----------------------|------------|------------------------------|---------|---------|---|---------|---------|----------|
| | | GELUIDBELASTING PROEFDRAAIEN | | | GELUIDBELASTING PROEFDRAAIEN EN OVERIG GELUID | | | |
| | | [DAG] | [AVOND] | [NACHT] | [DAG] | [AVOND] | [NACHT] | [ETMAAL] |
| Waterval 8 | Ulestraten | 32,59 | 19,98 | -- | 33,12 | 23,45 | 16,22 | 33,12 |
| Waterval 9 | Ulestraten | 30,11 | 17,61 | -- | 30,88 | 22,24 | 15,81 | 30,88 |
| Waterval 9a | Ulestraten | 31,65 | 19,24 | -- | 32,38 | 23,75 | 17,32 | 32,38 |
| Wijngaardsberg 1 | Ulestraten | 45,82 | 35,08 | -- | 46,25 | 37,22 | 28,43 | 46,25 |
| Wijngaardsberg 2 | Ulestraten | 43,78 | 33,01 | -- | 44,18 | 34,93 | 26,36 | 44,18 |
| Wonkelestraat 1 | Bunde | 49,72 | 39,22 | -- | 49,83 | 39,76 | 28,20 | 49,83 |
| Wonkelestraat 10 | Bunde | 52,59 | 39,96 | -- | 52,68 | 40,60 | 28,34 | 52,68 |
| Wonkelestraat 11 | Bunde | 50,88 | 39,04 | -- | 50,99 | 39,60 | 26,98 | 50,99 |
| Wonkelestraat 12 | Bunde | 51,47 | 39,51 | -- | 51,61 | 40,30 | 28,61 | 51,61 |
| Wonkelestraat 13 | Bunde | 51,90 | 39,43 | -- | 52,02 | 40,23 | 28,57 | 52,02 |
| Wonkelestraat 14 | Bunde | 51,93 | 36,55 | -- | 52,03 | 37,84 | 28,14 | 52,03 |
| Wonkelestraat 15 | Bunde | 52,76 | 39,88 | -- | 52,87 | 40,63 | 28,77 | 52,87 |
| Wonkelestraat 18 | Bunde | 52,69 | 40,11 | -- | 52,81 | 40,88 | 29,02 | 52,81 |
| Wonkelestraat 2 | Bunde | 50,71 | 39,75 | -- | 50,85 | 40,38 | 28,52 | 50,85 |
| Wonkelestraat 4 | Bunde | 50,83 | 39,07 | -- | 50,97 | 39,87 | 28,52 | 50,97 |
| Wonkelestraat 5 | Bunde | 50,86 | 39,11 | -- | 51,00 | 39,87 | 28,24 | 51,00 |
| Wonkelestraat 6 | Bunde | 50,63 | 40,22 | -- | 50,72 | 40,61 | 27,76 | 50,72 |
| Wonkelestraat 7 | Bunde | 50,28 | 38,56 | -- | 50,43 | 39,41 | 28,45 | 50,43 |
| Wonkelestraat 8 | Bunde | 50,75 | 38,66 | -- | 50,88 | 39,47 | 27,96 | 50,88 |
| Wonkelestraat 9 | Bunde | 52,54 | 38,44 | -- | 52,61 | 39,16 | 27,63 | 52,61 |
| Zonkampweg 1 | Ulestraten | 44,88 | 34,28 | -- | 45,55 | 37,26 | 29,78 | 45,55 |
| ZZ Kasteelstraat N 1 | Ulestraten | 41,74 | 30,46 | -- | 42,96 | 35,35 | 29,54 | 42,96 |
| ZZ Kasteelstraat N 10 | Ulestraten | 36,06 | 24,79 | -- | 36,79 | 28,51 | 20,99 | 36,79 |
| ZZ Kasteelstraat N 11 | Ulestraten | 35,17 | 23,93 | -- | 36,10 | 28,15 | 20,95 | 36,10 |
| ZZ Kasteelstraat N 12 | Ulestraten | 44,98 | 34,11 | -- | 45,56 | 36,74 | 28,77 | 45,56 |
| ZZ Kasteelstraat N 13 | Ulestraten | 42,45 | 31,22 | -- | 43,39 | 35,49 | 28,98 | 43,39 |
| ZZ Kasteelstraat N 14 | Ulestraten | 43,13 | 31,82 | -- | 43,91 | 35,51 | 28,32 | 43,91 |
| ZZ Kasteelstraat N 15 | Ulestraten | 49,45 | 39,00 | -- | 49,79 | 40,66 | 31,53 | 49,79 |
| ZZ Kasteelstraat N 16 | Ulestraten | 49,46 | 38,99 | -- | 49,97 | 41,00 | 32,24 | 49,97 |
| ZZ Kasteelstraat N 17 | Ulestraten | 49,56 | 39,01 | -- | 50,27 | 41,84 | 34,05 | 50,27 |
| ZZ Kasteelstraat N 18 | Ulestraten | 47,87 | 36,84 | -- | 49,04 | 41,47 | 34,79 | 49,04 |

Bijlage 6 Rekenresultaten op adresniveau



| [ADRES] | [KERN] | BEOOGDE SITUATIE | | | BEOOGDE SITUATIE | | | |
|------------------------------|------------|------------------------------|---------|---------|---|---------|---------|----------|
| | | GELUIDBELASTING PROEFDRAAIEN | | | GELUIDBELASTING PROEFDRAAIEN EN OVERIG GELUID | | | |
| | | [DAG] | [AVOND] | [NACHT] | [DAG] | [AVOND] | [NACHT] | [ETMAAL] |
| ZZ Kasteelstraat N 19 | Ulestraten | 49,93 | 39,71 | -- | 50,66 | 42,60 | 34,49 | 50,66 |
| ZZ Kasteelstraat N 2 | Ulestraten | 42,47 | 31,27 | -- | 43,37 | 35,45 | 28,92 | 43,37 |
| ZZ Kasteelstraat N 20 | Ulestraten | 49,55 | 38,87 | -- | 50,03 | 40,86 | 31,27 | 50,03 |
| ZZ Kasteelstraat N 21 | Ulestraten | 46,09 | 38,83 | -- | 47,01 | 40,58 | 30,91 | 47,01 |
| ZZ Kasteelstraat N 22 | Ulestraten | 40,14 | 28,71 | -- | 42,98 | 36,58 | 30,86 | 42,98 |
| ZZ Kasteelstraat N 23 | Ulestraten | 43,36 | 32,47 | -- | 43,51 | 36,80 | 31,25 | 43,51 |
| ZZ Kasteelstraat N 24 | Ulestraten | 42,11 | 31,26 | -- | 43,21 | 35,96 | 29,01 | 43,21 |
| ZZ Kasteelstraat N 25 | Ulestraten | 42,72 | 31,52 | -- | 43,39 | 34,94 | 27,33 | 43,39 |
| ZZ Kasteelstraat N 26 | Ulestraten | 41,71 | 30,75 | -- | 42,53 | 34,35 | 26,85 | 42,53 |
| ZZ Kasteelstraat N 27 | Ulestraten | 42,18 | 30,89 | -- | 42,57 | 33,11 | 24,41 | 42,57 |
| ZZ Kasteelstraat N 28 | Ulestraten | 41,67 | 30,35 | -- | 41,99 | 32,23 | 23,20 | 41,99 |
| ZZ Kasteelstraat N 3 | Ulestraten | 42,75 | 31,39 | -- | 43,68 | 35,74 | 29,14 | 43,68 |
| ZZ Kasteelstraat N 4 | Ulestraten | 48,95 | 34,88 | -- | 49,21 | 37,47 | 28,94 | 49,21 |
| ZZ Kasteelstraat N 5 | Ulestraten | 48,92 | 38,08 | -- | 49,33 | 39,63 | 28,86 | 49,33 |
| ZZ Kasteelstraat N 6 | Ulestraten | 40,30 | 28,89 | -- | 42,65 | 35,11 | 28,05 | 42,65 |
| ZZ Kasteelstraat N 7 | Ulestraten | 37,02 | 25,28 | -- | 41,15 | 34,81 | 28,28 | 41,15 |
| ZZ Kasteelstraat N 8 | Ulestraten | 47,31 | 36,92 | -- | 47,54 | 38,62 | 28,91 | 47,54 |
| ZZ Kasteelstraat N 9 | Ulestraten | 46,65 | 34,06 | -- | 46,98 | 35,97 | 25,94 | 46,98 |
| ZZ Luiptertstraat 30 | Moorveld | 49,31 | 39,42 | -- | 50,78 | 43,38 | 35,96 | 50,78 |
| ZZ Moorveldsberg 119 | Geulle | 49,48 | 29,98 | -- | 49,67 | 34,97 | 27,85 | 49,67 |
| ZZ Sint Catharinastraat N 1 | Ulestraten | 49,73 | 39,38 | -- | 50,41 | 42,47 | 34,86 | 50,41 |
| ZZ Sint Catharinastraat N 10 | Ulestraten | 38,92 | 27,04 | -- | 39,82 | 32,19 | 25,46 | 39,82 |
| ZZ Sint Catharinastraat N 11 | Ulestraten | 43,12 | 31,71 | -- | 43,90 | 35,32 | 27,47 | 43,90 |
| ZZ Sint Catharinastraat N 12 | Ulestraten | 44,28 | 32,95 | -- | 44,79 | 35,89 | 28,03 | 44,79 |
| ZZ Sint Catharinastraat N 13 | Ulestraten | 37,45 | 25,91 | -- | 37,77 | 27,85 | 19,48 | 37,77 |
| ZZ Sint Catharinastraat N 14 | Ulestraten | 41,95 | 30,54 | -- | 42,15 | 31,81 | 22,01 | 42,15 |
| ZZ Sint Catharinastraat N 15 | Ulestraten | 47,06 | 36,69 | -- | 47,40 | 38,40 | 28,99 | 47,40 |
| ZZ Sint Catharinastraat N 16 | Ulestraten | 45,84 | 34,78 | -- | 46,57 | 37,79 | 29,48 | 46,57 |
| ZZ Sint Catharinastraat N 17 | Ulestraten | 43,47 | 32,04 | -- | 44,23 | 35,62 | 28,26 | 44,23 |
| ZZ Sint Catharinastraat N 18 | Ulestraten | 44,30 | 33,34 | -- | 45,02 | 36,74 | 28,53 | 45,02 |
| ZZ Sint Catharinastraat N 19 | Ulestraten | 29,00 | 18,60 | -- | 29,90 | 22,13 | 15,15 | 29,90 |

Bijlage 6 Rekenresultaten op adresniveau



| [ADRES] | [KERN] | BEOOGDE SITUATIE | | | BEOOGDE SITUATIE | | | | |
|------------------------------|------------|------------------------------|---------|---------|---|---------|---------|----------|--|
| | | GELUIDBELASTING PROEFDRAAIEN | | | GELUIDBELASTING PROEFDRAAIEN EN OVERIG GELUID | | | | |
| | | [DAG] | [AVOND] | [NACHT] | [DAG] | [AVOND] | [NACHT] | [ETMAAL] | |
| ZZ Sint Catharinastraat N 2 | Ulestraten | 49,10 | 37,82 | -- | 49,69 | 40,22 | 32,73 | 49,69 | |
| ZZ Sint Catharinastraat N 20 | Ulestraten | 43,03 | 31,56 | -- | 43,09 | 32,06 | 18,23 | 43,09 | |
| ZZ Sint Catharinastraat N 21 | Ulestraten | 47,43 | 36,62 | -- | 47,47 | 36,94 | 20,96 | 47,47 | |
| ZZ Sint Catharinastraat N 22 | Ulestraten | 47,66 | 36,60 | -- | 47,88 | 37,85 | 27,45 | 47,88 | |
| ZZ Sint Catharinastraat N 23 | Ulestraten | 42,35 | 31,05 | -- | 42,83 | 33,63 | 24,92 | 42,83 | |
| ZZ Sint Catharinastraat N 24 | Ulestraten | 49,07 | 38,37 | -- | 49,29 | 39,52 | 29,25 | 49,29 | |
| ZZ Sint Catharinastraat N 25 | Ulestraten | 40,76 | 29,63 | -- | 41,69 | 33,88 | 27,00 | 41,69 | |
| ZZ Sint Catharinastraat N 3 | Ulestraten | 49,25 | 38,46 | -- | 49,51 | 39,89 | 30,21 | 49,51 | |
| ZZ Sint Catharinastraat N 4 | Ulestraten | 48,38 | 37,76 | -- | 48,81 | 40,04 | 31,74 | 48,81 | |
| ZZ Sint Catharinastraat N 5 | Ulestraten | 50,56 | 39,97 | -- | 50,88 | 41,93 | 33,27 | 50,88 | |
| ZZ Sint Catharinastraat N 6 | Ulestraten | 50,67 | 40,09 | -- | 50,96 | 41,57 | 31,83 | 50,96 | |
| ZZ Sint Catharinastraat N 7 | Ulestraten | 48,81 | 38,06 | -- | 48,98 | 38,97 | 27,79 | 48,98 | |
| ZZ Sint Catharinastraat N 8 | Ulestraten | 48,77 | 38,03 | -- | 48,95 | 39,00 | 28,06 | 48,95 | |
| ZZ Sint Catharinastraat N 9 | Ulestraten | 48,71 | 37,97 | -- | 48,89 | 38,95 | 28,07 | 48,89 | |
| ZZZ Moorveldshof L 1 | Moorveld | 52,38 | 32,34 | -- | 52,70 | 40,45 | 33,43 | 52,70 | |
| ZZZ Moorveldshof L 2 | Moorveld | 53,90 | 34,64 | -- | 54,23 | 41,68 | 34,49 | 54,23 | |
| ZZZ Moorveldshof L 3 | Moorveld | 55,13 | 37,40 | -- | 55,48 | 43,01 | 35,78 | 55,48 | |
| ZZZ Moorveldshof L 4 | Moorveld | 54,77 | 35,51 | -- | 54,81 | 38,78 | 27,17 | 54,81 | |
| ZZZ Moorveldshof W 1 | Moorveld | 54,43 | 35,13 | -- | 54,47 | 40,37 | 34,94 | 54,47 | |
| ZZZ Moorveldshof W 2 | Moorveld | 53,47 | 34,15 | -- | 53,51 | 37,76 | 25,12 | 53,51 | |
| ZZZ Moorveldshof W 3 | Moorveld | 53,70 | 34,38 | -- | 53,75 | 38,43 | 25,40 | 53,75 | |

* adressen beginnend met ZZ betreffen nog niet gebouwde woningen

Bijlage 6 Rekenresultaten op adresniveau



| [ADRES] | [KERN] | VERGUNDE SITUATIE | | | GECUMULEERDE GELUIDBELASTING | | | | |
|----------------------------|------------|------------------------------|---------|---------|------------------------------|------------|-------------------------|--------|--|
| | | GELUIDBELASTING PROEFDRAAIEN | | | INDUSTRIE AV | WEGVERKEER | LUCHTVAARTOTAAL INC MAA | | |
| | | [DAG] | [AVOND] | [NACHT] | [ETMAAL] | [LDEN] | [LDEN] | [LCUM] | |
| Albert Schweitzerstraat 1 | Ulestraten | 54,36 | 49,36 | -- | 43,10 | 41,77 | 47,43 | 57,14 | |
| Albert Schweitzerstraat 11 | Ulestraten | 54,29 | 49,29 | -- | 42,45 | 41,26 | 47,88 | 56,41 | |
| Albert Schweitzerstraat 13 | Ulestraten | 54,35 | 49,35 | -- | 42,50 | 41,20 | 48,07 | 56,55 | |
| Albert Schweitzerstraat 15 | Ulestraten | 54,40 | 49,40 | -- | 42,54 | 40,78 | 48,17 | 56,66 | |
| Albert Schweitzerstraat 17 | Ulestraten | 54,46 | 49,46 | -- | 42,55 | 40,25 | 48,30 | 56,78 | |
| Albert Schweitzerstraat 18 | Ulestraten | 55,67 | 50,67 | -- | 35,91 | 40,59 | 48,19 | 56,66 | |
| Albert Schweitzerstraat 19 | Ulestraten | 54,53 | 49,53 | -- | 42,60 | 40,57 | 48,36 | 56,84 | |
| Albert Schweitzerstraat 20 | Ulestraten | 50,54 | 45,54 | -- | 35,71 | 39,69 | 48,32 | 55,48 | |
| Albert Schweitzerstraat 21 | Ulestraten | 54,66 | 49,66 | -- | 42,64 | 40,90 | 48,52 | 56,98 | |
| Albert Schweitzerstraat 22 | Ulestraten | 49,22 | 44,22 | -- | 37,61 | 38,96 | 48,48 | 56,63 | |
| Albert Schweitzerstraat 23 | Ulestraten | 54,71 | 49,71 | -- | 42,71 | 42,51 | 48,65 | 57,08 | |
| Albert Schweitzerstraat 24 | Ulestraten | 57,45 | 52,45 | -- | 41,80 | 43,52 | 49,44 | 58,06 | |
| Albert Schweitzerstraat 25 | Ulestraten | 54,83 | 49,83 | -- | 42,60 | 41,25 | 49,04 | 57,25 | |
| Albert Schweitzerstraat 26 | Ulestraten | 55,21 | 50,21 | -- | 41,37 | 43,69 | 49,55 | 57,50 | |
| Albert Schweitzerstraat 27 | Ulestraten | 54,86 | 49,86 | -- | 42,51 | 41,35 | 49,10 | 57,33 | |
| Albert Schweitzerstraat 28 | Ulestraten | 57,52 | 52,52 | -- | 41,29 | 44,33 | 49,72 | 58,29 | |
| Albert Schweitzerstraat 29 | Ulestraten | 55,41 | 50,41 | -- | 36,17 | 42,44 | 49,21 | 57,16 | |
| Albert Schweitzerstraat 3 | Ulestraten | 54,35 | 49,35 | -- | 42,33 | 41,42 | 47,50 | 56,10 | |
| Albert Schweitzerstraat 30 | Ulestraten | 57,32 | 52,32 | -- | 40,96 | 43,88 | 49,86 | 58,22 | |
| Albert Schweitzerstraat 31 | Ulestraten | 55,50 | 50,50 | -- | 42,16 | 42,69 | 49,35 | 57,53 | |
| Albert Schweitzerstraat 32 | Ulestraten | 55,55 | 50,55 | -- | 40,78 | 44,01 | 50,03 | 57,93 | |
| Albert Schweitzerstraat 33 | Ulestraten | 55,08 | 50,08 | -- | 42,13 | 43,18 | 49,51 | 57,66 | |
| Albert Schweitzerstraat 34 | Ulestraten | 55,75 | 50,75 | -- | 41,17 | 44,60 | 50,15 | 58,02 | |
| Albert Schweitzerstraat 35 | Ulestraten | 55,66 | 50,66 | -- | 42,09 | 42,86 | 49,64 | 57,79 | |
| Albert Schweitzerstraat 36 | Ulestraten | 55,70 | 50,70 | -- | 41,46 | 45,34 | 50,38 | 58,27 | |
| Albert Schweitzerstraat 37 | Ulestraten | 55,23 | 50,23 | -- | 42,40 | 42,81 | 49,82 | 58,00 | |
| Albert Schweitzerstraat 38 | Ulestraten | 55,77 | 50,77 | -- | 42,01 | 45,13 | 50,49 | 58,99 | |
| Albert Schweitzerstraat 39 | Ulestraten | 55,30 | 50,30 | -- | 35,43 | 43,66 | 49,93 | 57,77 | |
| Albert Schweitzerstraat 40 | Ulestraten | 55,87 | 50,87 | -- | 40,66 | 45,54 | 50,68 | 58,47 | |
| Albert Schweitzerstraat 41 | Ulestraten | 55,64 | 50,64 | -- | 35,95 | 43,91 | 50,04 | 57,92 | |
| Albert Schweitzerstraat 42 | Ulestraten | 55,90 | 50,90 | -- | 40,72 | 45,39 | 50,79 | 58,56 | |

Bijlage 6 Rekenresultaten op adresniveau



| [ADRES] | [KERN] | VERGUNDE SITUATIE | | | GECUMULEERDE GELUIDBELASTING | | | | |
|----------------------------|------------|------------------------------|---------|---------|------------------------------|------------|-------------------------|--------|--|
| | | GELUIDBELASTING PROEFDRAAIEN | | | INDUSTRIE AV | WEGVERKEER | LUCHTVAARTOTAAL INC MAA | | |
| | | [DAG] | [AVOND] | [NACHT] | [ETMAAL] | [LDEN] | [LDEN] | [LCUM] | |
| Albert Schweitzerstraat 43 | Ulestraten | 55,77 | 50,77 | -- | 42,35 | 43,57 | 50,16 | 58,23 | |
| Albert Schweitzerstraat 44 | Ulestraten | 57,24 | 52,24 | -- | 41,26 | 45,27 | 50,99 | 58,84 | |
| Albert Schweitzerstraat 45 | Ulestraten | 56,55 | 51,55 | -- | 42,47 | 44,37 | 50,39 | 58,37 | |
| Albert Schweitzerstraat 46 | Ulestraten | 57,07 | 52,07 | -- | 41,93 | 44,61 | 51,11 | 59,27 | |
| Albert Schweitzerstraat 47 | Ulestraten | 56,63 | 51,63 | -- | 42,33 | 44,16 | 50,51 | 58,48 | |
| Albert Schweitzerstraat 49 | Ulestraten | 56,03 | 51,03 | -- | 42,34 | 44,04 | 50,69 | 58,59 | |
| Albert Schweitzerstraat 5 | Ulestraten | 54,21 | 49,21 | -- | 42,36 | 41,48 | 47,56 | 56,29 | |
| Albert Schweitzerstraat 51 | Ulestraten | 55,71 | 50,71 | -- | 42,42 | 44,77 | 50,81 | 58,71 | |
| Albert Schweitzerstraat 53 | Ulestraten | 55,75 | 50,75 | -- | 42,94 | 45,54 | 50,93 | 58,82 | |
| Albert Schweitzerstraat 55 | Ulestraten | 56,62 | 51,62 | -- | 43,11 | 45,56 | 51,05 | 59,00 | |
| Albert Schweitzerstraat 7 | Ulestraten | 54,13 | 49,13 | -- | 42,42 | 41,39 | 47,64 | 56,21 | |
| Albert Schweitzerstraat 9 | Ulestraten | 54,24 | 49,24 | -- | 42,43 | 41,31 | 47,83 | 56,33 | |
| Beekerveld 4 | Beek | 43,69 | 38,69 | -- | 38,51 | 37,88 | 51,91 | 58,60 | |
| Beekerweg 1 | Ulestraten | 44,73 | 39,73 | -- | 37,75 | 59,17 | 55,27 | 63,33 | |
| Beekerweg 10 | Ulestraten | 54,80 | 49,80 | -- | 38,69 | 46,82 | 54,94 | 61,51 | |
| Beekerweg 100 | Ulestraten | 56,75 | 51,75 | -- | 46,59 | 45,40 | 54,55 | 62,05 | |
| Beekerweg 11 | Ulestraten | 55,27 | 50,27 | -- | 38,23 | 48,13 | 55,43 | 62,02 | |
| Beekerweg 111 | Ulestraten | 57,25 | 52,25 | -- | 46,64 | 45,26 | 55,58 | 62,83 | |
| Beekerweg 12 | Ulestraten | 54,38 | 49,38 | -- | 37,23 | 42,50 | 54,93 | 61,41 | |
| Beekerweg 13 | Ulestraten | 55,28 | 50,28 | -- | 38,17 | 47,98 | 55,42 | 62,05 | |
| Beekerweg 14 | Ulestraten | 51,65 | 46,65 | -- | 37,08 | 41,69 | 54,91 | 61,29 | |
| Beekerweg 15 | Ulestraten | 55,34 | 50,34 | -- | 36,79 | 48,08 | 55,45 | 62,07 | |
| Beekerweg 16 | Ulestraten | 53,10 | 48,10 | -- | 37,26 | 43,80 | 54,88 | 61,38 | |
| Beekerweg 17 | Ulestraten | 55,37 | 50,37 | -- | 36,58 | 48,06 | 55,44 | 62,06 | |
| Beekerweg 18 | Ulestraten | 55,05 | 50,05 | -- | 37,24 | 43,26 | 54,87 | 61,43 | |
| Beekerweg 19 | Ulestraten | 55,69 | 50,69 | -- | 36,69 | 48,43 | 55,43 | 62,10 | |
| Beekerweg 20 | Ulestraten | 56,43 | 51,43 | -- | 37,09 | 43,44 | 54,84 | 61,57 | |
| Beekerweg 21 | Ulestraten | 55,75 | 50,75 | -- | 36,73 | 48,13 | 55,42 | 62,09 | |
| Beekerweg 22 | Ulestraten | 48,96 | 43,96 | -- | 35,81 | 44,75 | 54,82 | 61,24 | |
| Beekerweg 24 | Ulestraten | 54,28 | 49,28 | -- | 37,71 | 43,82 | 54,67 | 61,14 | |
| Beekerweg 26 | Ulestraten | 54,63 | 49,63 | -- | 37,52 | 43,34 | 54,66 | 61,20 | |

Bijlage 6 Rekenresultaten op adresniveau



| [ADRES] | [KERN] | VERGUNDE SITUATIE | | | GECUMULEERDE GELUIDBELASTING | | | | |
|---------------|------------|------------------------------|---------|---------|------------------------------|------------|-------------------------|--------|--|
| | | GELUIDBELASTING PROEFDRAAIEN | | | INDUSTRIE AV | WEGVERKEER | LUCHTVAARTOTAAL INC MAA | | |
| | | [DAG] | [AVOND] | [NACHT] | [ETMAAL] | [LDEN] | [LDEN] | [LCUM] | |
| Beekerweg 27 | Ulestraten | 56,03 | 51,03 | -- | 36,13 | 47,78 | 54,66 | 61,51 | |
| Beekerweg 27a | Ulestraten | 53,40 | 48,40 | -- | 31,66 | 42,00 | 54,66 | 61,03 | |
| Beekerweg 27b | Ulestraten | 45,04 | 40,04 | -- | 34,91 | 42,60 | 54,66 | 60,85 | |
| Beekerweg 27c | Ulestraten | 40,86 | 35,86 | -- | 31,62 | 43,63 | 54,66 | 60,70 | |
| Beekerweg 27d | Ulestraten | 41,01 | 36,01 | -- | 35,02 | 45,23 | 55,55 | 61,66 | |
| Beekerweg 27f | Ulestraten | 54,59 | 49,59 | -- | 34,74 | 41,31 | 55,28 | 61,63 | |
| Beekerweg 27g | Ulestraten | 48,61 | 43,61 | -- | 35,98 | 44,19 | 55,26 | 61,44 | |
| Beekerweg 28 | Ulestraten | 51,52 | 46,52 | -- | 36,11 | 41,72 | 54,63 | 60,91 | |
| Beekerweg 29 | Ulestraten | 52,51 | 47,51 | -- | 35,88 | 40,76 | 55,25 | 61,51 | |
| Beekerweg 3 | Ulestraten | 54,98 | 49,98 | -- | 35,18 | 49,18 | 55,28 | 61,82 | |
| Beekerweg 30 | Ulestraten | 51,20 | 46,20 | -- | 36,08 | 41,44 | 54,61 | 60,90 | |
| Beekerweg 31 | Ulestraten | 52,75 | 47,75 | -- | 35,45 | 41,80 | 55,21 | 61,49 | |
| Beekerweg 32 | Ulestraten | 55,16 | 50,16 | -- | 37,54 | 41,86 | 54,58 | 61,20 | |
| Beekerweg 34 | Ulestraten | 56,20 | 51,20 | -- | 37,38 | 44,02 | 54,57 | 61,31 | |
| Beekerweg 35 | Ulestraten | 56,40 | 51,40 | -- | 37,40 | 44,77 | 55,22 | 61,89 | |
| Beekerweg 36 | Ulestraten | 55,16 | 50,16 | -- | 34,15 | 45,22 | 54,48 | 61,18 | |
| Beekerweg 38 | Ulestraten | 56,11 | 51,11 | -- | 33,81 | 45,74 | 54,47 | 61,24 | |
| Beekerweg 40 | Ulestraten | 57,30 | 52,30 | -- | 36,89 | 47,02 | 54,26 | 61,25 | |
| Beekerweg 41 | Ulestraten | 56,04 | 51,04 | -- | 36,86 | 47,97 | 55,51 | 62,18 | |
| Beekerweg 46 | Ulestraten | 55,92 | 50,92 | -- | 36,22 | 47,62 | 54,29 | 61,21 | |
| Beekerweg 47 | Ulestraten | 56,16 | 51,16 | -- | 38,50 | 48,26 | 55,62 | 62,32 | |
| Beekerweg 48 | Ulestraten | 56,38 | 51,38 | -- | 36,61 | 47,56 | 54,28 | 61,23 | |
| Beekerweg 50 | Ulestraten | 56,86 | 51,86 | -- | 37,83 | 47,90 | 54,18 | 61,22 | |
| Beekerweg 52 | Ulestraten | 56,36 | 51,36 | -- | 36,78 | 48,20 | 54,12 | 61,18 | |
| Beekerweg 54 | Ulestraten | 57,77 | 52,77 | -- | 36,95 | 47,89 | 54,11 | 61,25 | |
| Beekerweg 55 | Ulestraten | 56,55 | 51,55 | -- | 37,10 | 47,85 | 54,02 | 61,12 | |
| Beekerweg 56 | Ulestraten | 56,48 | 51,48 | -- | 37,22 | 47,78 | 54,01 | 61,10 | |
| Beekerweg 57 | Ulestraten | 58,97 | 53,97 | -- | 39,32 | 49,08 | 55,15 | 62,33 | |
| Beekerweg 58 | Ulestraten | 56,50 | 51,50 | -- | 37,01 | 47,80 | 53,97 | 61,08 | |
| Beekerweg 59 | Ulestraten | 56,52 | 51,52 | -- | 35,96 | 47,60 | 53,96 | 61,07 | |
| Beekerweg 60 | Ulestraten | 56,60 | 51,60 | -- | 34,13 | 47,47 | 53,94 | 61,06 | |

Bijlage 6 Rekenresultaten op adresniveau



| [ADRES] | [KERN] | VERGUNDE SITUATIE | | | GECUMULEERDE GELUIDBELASTING | | | | |
|---------------------|------------|------------------------------|---------|---------|------------------------------|------------|-------------------------|--------|--|
| | | GELUIDBELASTING PROEFDRAAIEN | | | INDUSTRIE AV | WEGVERKEER | LUCHTVAARTOTAAL INC MAA | | |
| | | [DAG] | [AVOND] | [NACHT] | [ETMAAL] | [LDEN] | [LDEN] | [LCUM] | |
| Beekerweg 61 | Ulestraten | 56,66 | 51,66 | -- | 36,23 | 47,66 | 53,91 | 61,05 | |
| Beekerweg 62 | Ulestraten | 57,56 | 52,56 | -- | 39,45 | 48,24 | 53,94 | 61,21 | |
| Beekerweg 63 | Ulestraten | 57,19 | 52,19 | -- | 34,78 | 47,11 | 54,72 | 61,71 | |
| Beekerweg 65 | Ulestraten | 57,03 | 52,03 | -- | 36,02 | 46,98 | 54,45 | 61,51 | |
| Beekerweg 67 | Ulestraten | 57,57 | 52,57 | -- | 39,72 | 48,24 | 54,74 | 61,87 | |
| Beekerweg 68 | Ulestraten | 57,27 | 52,27 | -- | 36,94 | 46,62 | 54,49 | 61,41 | |
| Beekerweg 68a | Ulestraten | 57,40 | 52,40 | -- | 41,93 | 47,67 | 54,37 | 61,52 | |
| Beekerweg 69 | Ulestraten | 57,71 | 52,71 | -- | 40,04 | 48,20 | 54,96 | 62,02 | |
| Beekerweg 7 | Ulestraten | 55,38 | 50,38 | -- | 36,18 | 48,03 | 55,26 | 61,89 | |
| Beekerweg 70 | Ulestraten | 57,38 | 52,38 | -- | 37,63 | 45,32 | 54,57 | 61,62 | |
| Beekerweg 71 | Ulestraten | 57,75 | 52,75 | -- | 38,18 | 47,01 | 55,21 | 62,69 | |
| Beekerweg 72 | Ulestraten | 57,52 | 52,52 | -- | 40,35 | 46,16 | 54,63 | 61,67 | |
| Beekerweg 74 | Ulestraten | 55,25 | 50,25 | -- | 39,47 | 44,33 | 54,70 | 61,34 | |
| Beekerweg 75 | Ulestraten | 58,07 | 53,07 | -- | 40,44 | 47,28 | 55,89 | 63,43 | |
| Beekerweg 8 | Ulestraten | 54,58 | 49,58 | -- | 36,24 | 47,15 | 54,91 | 61,48 | |
| Beekerweg 80 | Ulestraten | 58,06 | 53,06 | -- | 40,94 | 46,27 | 55,25 | 62,41 | |
| Beekerweg 9 | Ulestraten | 55,18 | 50,18 | -- | 34,25 | 47,95 | 55,44 | 62,03 | |
| Beekerweg 94 | Ulestraten | 53,44 | 48,44 | -- | 44,61 | 43,25 | 54,81 | 61,84 | |
| Blockhuijsstraat 10 | Ulestraten | 51,63 | 46,63 | -- | 38,10 | 29,15 | 45,38 | 53,45 | |
| Blockhuijsstraat 11 | Ulestraten | 51,31 | 46,31 | -- | 37,63 | 27,83 | 44,93 | 53,21 | |
| Blockhuijsstraat 12 | Ulestraten | 50,92 | 45,92 | -- | 38,24 | 29,17 | 45,47 | 53,32 | |
| Blockhuijsstraat 14 | Ulestraten | 53,57 | 48,57 | -- | 36,83 | 29,28 | 45,56 | 54,13 | |
| Blockhuijsstraat 15 | Ulestraten | 52,12 | 47,12 | -- | 39,19 | 26,94 | 45,29 | 53,52 | |
| Blockhuijsstraat 16 | Ulestraten | 51,77 | 46,77 | -- | 38,40 | 29,26 | 45,69 | 53,83 | |
| Blockhuijsstraat 17 | Ulestraten | 54,16 | 49,16 | -- | 39,45 | 28,93 | 45,47 | 54,37 | |
| Blockhuijsstraat 18 | Ulestraten | 52,04 | 47,04 | -- | 38,39 | 28,08 | 45,77 | 53,94 | |
| Blockhuijsstraat 19 | Ulestraten | 54,19 | 49,19 | -- | 38,68 | 29,84 | 45,68 | 54,54 | |
| Blockhuijsstraat 2 | Ulestraten | 52,16 | 47,16 | -- | 39,40 | 29,04 | 45,35 | 53,74 | |
| Blockhuijsstraat 20 | Ulestraten | 52,15 | 47,15 | -- | 40,18 | 31,81 | 45,94 | 54,40 | |
| Blockhuijsstraat 22 | Ulestraten | 52,37 | 47,37 | -- | 38,88 | 33,67 | 46,04 | 54,18 | |
| Blockhuijsstraat 23 | Ulestraten | 52,06 | 47,06 | -- | 38,23 | 28,64 | 45,88 | 54,05 | |

Bijlage 6 Rekenresultaten op adresniveau



| [ADRES] | [KERN] | VERGUNDE SITUATIE | | | GECUMULEERDE GELUIDBELASTING | | | | |
|---------------------|------------|------------------------------|---------|---------|------------------------------|------------|-------------------------|--------|--|
| | | GELUIDBELASTING PROEFDRAAIEN | | | INDUSTRIE AV | WEGVERKEER | LUCHTVAARTOTAAL INC MAA | | |
| | | [DAG] | [AVOND] | [NACHT] | [ETMAAL] | [LDEN] | [LDEN] | [LCUM] | |
| Blockhuijsstraat 24 | Ulestraten | 52,34 | 47,34 | -- | 40,75 | 34,11 | 46,25 | 54,98 | |
| Blockhuijsstraat 25 | Ulestraten | 51,80 | 46,80 | -- | 38,36 | 30,74 | 46,11 | 54,06 | |
| Blockhuijsstraat 26 | Ulestraten | 52,62 | 47,62 | -- | 40,56 | 37,30 | 46,33 | 55,02 | |
| Blockhuijsstraat 27 | Ulestraten | 51,61 | 46,61 | -- | 38,49 | 37,98 | 46,25 | 54,17 | |
| Blockhuijsstraat 29 | Ulestraten | 54,78 | 49,78 | -- | 38,74 | 40,06 | 46,44 | 55,13 | |
| Blockhuijsstraat 3 | Ulestraten | 51,44 | 46,44 | -- | 37,52 | 26,89 | 44,97 | 53,14 | |
| Blockhuijsstraat 31 | Ulestraten | 53,80 | 48,80 | -- | 38,65 | 40,68 | 46,58 | 54,92 | |
| Blockhuijsstraat 33 | Ulestraten | 54,58 | 49,58 | -- | 39,29 | 41,42 | 46,67 | 55,33 | |
| Blockhuijsstraat 35 | Ulestraten | 52,72 | 47,72 | -- | 38,38 | 41,48 | 46,74 | 54,79 | |
| Blockhuijsstraat 4 | Ulestraten | 52,31 | 47,31 | -- | 37,45 | 28,69 | 45,29 | 53,41 | |
| Blockhuijsstraat 5 | Ulestraten | 53,06 | 48,06 | -- | 38,58 | 27,10 | 44,94 | 53,60 | |
| Blockhuijsstraat 6 | Ulestraten | 52,56 | 47,56 | -- | 37,95 | 26,78 | 45,22 | 53,52 | |
| Blockhuijsstraat 7 | Ulestraten | 51,78 | 46,78 | -- | 38,87 | 27,25 | 44,91 | 53,87 | |
| Blockhuijsstraat 8 | Ulestraten | 54,01 | 49,01 | -- | 36,65 | 28,04 | 45,25 | 54,32 | |
| Blockhuijsstraat 9 | Ulestraten | 50,81 | 45,81 | -- | 36,17 | 27,84 | 44,92 | 53,21 | |
| Bokstraat 1 | Ulestraten | 53,64 | 48,64 | -- | 27,05 | 51,49 | 63,62 | 69,49 | |
| Bokstraat 2 | Ulestraten | 52,77 | 47,77 | -- | 31,25 | 53,49 | 64,09 | 69,96 | |
| Bokstraat 4 | Ulestraten | 52,82 | 47,82 | -- | 30,82 | 54,54 | 64,50 | 70,39 | |
| Bokstraat 8 | Ulestraten | 52,98 | 47,98 | -- | 30,85 | 59,30 | 65,33 | 71,37 | |
| Bospad 3 | Moorveld | 44,66 | 39,66 | -- | 35,00 | 50,82 | 48,60 | 57,32 | |
| Bospad 4 | Geulle | 46,71 | 41,71 | -- | 34,80 | 53,68 | 47,34 | 57,58 | |
| Bospad 7 | Moorveld | 47,26 | 42,26 | -- | 34,85 | 53,62 | 47,71 | 57,74 | |
| Braamstraat 1 | Bunde | 49,36 | 44,36 | -- | 26,43 | 45,11 | 52,33 | 58,74 | |
| Braamstraat 11 | Bunde | 52,07 | 47,07 | -- | 28,72 | 47,80 | 50,20 | 57,44 | |
| Braamstraat 2 | Bunde | 49,30 | 44,30 | -- | 26,86 | 42,88 | 51,72 | 58,19 | |
| Braamstraat 3 | Bunde | 50,63 | 45,63 | -- | 28,40 | 48,59 | 51,62 | 58,62 | |
| Braamstraat 4 | Bunde | 50,23 | 45,23 | -- | 28,16 | 48,42 | 51,20 | 58,32 | |
| Braamstraat 5 | Bunde | 51,50 | 46,50 | -- | 29,74 | 47,62 | 51,33 | 58,35 | |
| Braamstraat 6 | Bunde | 49,81 | 44,81 | -- | 28,05 | 46,47 | 50,86 | 57,89 | |
| Braamstraat 7 | Bunde | 52,37 | 47,37 | -- | 30,35 | 47,74 | 50,97 | 58,41 | |
| Braamstraat 8 | Bunde | 49,95 | 44,95 | -- | 28,06 | 47,79 | 50,54 | 57,80 | |

Bijlage 6 Rekenresultaten op adresniveau



| [ADRES] | [KERN] | VERGUNDE SITUATIE | | | GECUMULEERDE GELUIDBELASTING | | | | |
|-----------------------------------|------------|------------------------------|---------|---------|------------------------------|------------|-------------------------|--------|--|
| | | GELUIDBELASTING PROEFDRAAIEN | | | INDUSTRIE AV | WEGVERKEER | LUCHTVAARTOTAAL INC MAA | | |
| | | [DAG] | [AVOND] | [NACHT] | [ETMAAL] | [LDEN] | [LDEN] | [LCUM] | |
| Braamstraat 9 | Bunde | 49,79 | 44,79 | -- | 27,88 | 47,12 | 50,61 | 57,69 | |
| Burgemeester Hein Cortenstraat 10 | Ulestraten | 54,58 | 49,58 | -- | 40,76 | 43,82 | 48,65 | 56,97 | |
| Burgemeester Hein Cortenstraat 11 | Ulestraten | 50,44 | 45,44 | -- | 37,63 | 37,48 | 48,93 | 55,74 | |
| Burgemeester Hein Cortenstraat 6 | Ulestraten | 54,25 | 49,25 | -- | 41,78 | 42,16 | 48,31 | 56,66 | |
| Burgemeester Hein Cortenstraat 7 | Ulestraten | 54,36 | 49,36 | -- | 40,82 | 43,55 | 48,41 | 56,78 | |
| Burgemeester Hein Cortenstraat 8 | Ulestraten | 54,52 | 49,52 | -- | 41,24 | 43,30 | 48,51 | 56,86 | |
| Burgemeester Hein Cortenstraat 9 | Ulestraten | 54,56 | 49,56 | -- | 40,21 | 44,11 | 48,55 | 56,89 | |
| Burgemeester Janssenstraat 11 | Ulestraten | 50,95 | 45,95 | -- | 39,84 | 41,18 | 48,55 | 56,58 | |
| Burgemeester Janssenstraat 13 | Ulestraten | 50,65 | 45,65 | -- | 38,87 | 40,96 | 48,55 | 56,27 | |
| Burgemeester Janssenstraat 6 | Ulestraten | 53,04 | 48,04 | -- | 36,85 | 36,83 | 48,55 | 56,33 | |
| Burgemeester Janssenstraat 8 | Ulestraten | 53,68 | 48,68 | -- | 37,18 | 36,25 | 48,55 | 56,25 | |
| Burgemeester Janssenstraat 9 | Ulestraten | 49,60 | 44,60 | -- | 40,25 | 40,77 | 48,55 | 57,32 | |
| Burgemeester Visschersstraat 1 | Ulestraten | 47,96 | 42,96 | -- | 37,75 | 42,01 | 48,55 | 55,54 | |
| Burgemeester Visschersstraat 101 | Ulestraten | 55,67 | 50,67 | -- | 44,14 | 40,45 | 48,55 | 57,44 | |
| Burgemeester Visschersstraat 103 | Ulestraten | 54,06 | 49,06 | -- | 43,15 | 40,41 | 48,55 | 58,25 | |
| Burgemeester Visschersstraat 105 | Ulestraten | 52,92 | 47,92 | -- | 44,30 | 42,37 | 48,55 | 58,11 | |
| Burgemeester Visschersstraat 107 | Ulestraten | 50,15 | 45,15 | -- | 40,79 | 39,01 | 48,55 | 57,67 | |
| Burgemeester Visschersstraat 11 | Ulestraten | 48,87 | 43,87 | -- | 44,32 | 37,31 | 48,55 | 55,75 | |
| Burgemeester Visschersstraat 12 | Ulestraten | 47,16 | 42,16 | -- | 38,28 | 38,81 | 48,55 | 55,19 | |
| Burgemeester Visschersstraat 129 | Ulestraten | 57,29 | 52,29 | -- | 44,63 | 43,73 | 48,55 | 58,46 | |
| Burgemeester Visschersstraat 13 | Ulestraten | 48,93 | 43,93 | -- | 44,14 | 38,70 | 48,55 | 55,62 | |
| Burgemeester Visschersstraat 14 | Ulestraten | 47,41 | 42,41 | -- | 39,06 | 36,54 | 48,55 | 55,27 | |
| Burgemeester Visschersstraat 15 | Ulestraten | 51,49 | 46,49 | -- | 44,57 | 38,39 | 48,55 | 56,25 | |
| Burgemeester Visschersstraat 19 | Ulestraten | 49,30 | 44,30 | -- | 42,71 | 38,60 | 48,55 | 55,91 | |
| Burgemeester Visschersstraat 2 | Ulestraten | 48,68 | 43,68 | -- | 42,06 | 44,45 | 48,55 | 55,64 | |
| Burgemeester Visschersstraat 21 | Ulestraten | 51,70 | 46,70 | -- | 44,59 | 38,71 | 48,55 | 57,13 | |
| Burgemeester Visschersstraat 23 | Ulestraten | 51,80 | 46,80 | -- | 44,63 | 39,56 | 48,55 | 57,32 | |
| Burgemeester Visschersstraat 24 | Ulestraten | 49,06 | 44,06 | -- | 44,17 | 38,45 | 48,55 | 56,84 | |
| Burgemeester Visschersstraat 26 | Ulestraten | 52,12 | 47,12 | -- | 44,13 | 37,35 | 48,55 | 56,65 | |
| Burgemeester Visschersstraat 27 | Ulestraten | 52,10 | 47,10 | -- | 44,85 | 40,47 | 48,55 | 57,39 | |
| Burgemeester Visschersstraat 28 | Ulestraten | 52,26 | 47,26 | -- | 43,65 | 39,02 | 48,55 | 56,59 | |

Bijlage 6 Rekenresultaten op adresniveau



| [ADRES] | [KERN] | VERGUNDE SITUATIE | | | GECUMULEERDE GELUIDBELASTING | | | | |
|---------------------------------|------------|------------------------------|---------|---------|------------------------------|------------|-------------------------|--------|--|
| | | GELUIDBELASTING PROEFDRAAIEN | | | INDUSTRIE AV | WEGVERKEER | LUCHTVAARTOTAAL INC MAA | | |
| | | [DAG] | [AVOND] | [NACHT] | [ETMAAL] | [LDEN] | [LDEN] | [LCUM] | |
| Burgemeester Visschersstraat 29 | Ulestraten | 54,60 | 49,60 | -- | 44,79 | 41,56 | 48,55 | 57,45 | |
| Burgemeester Visschersstraat 3 | Ulestraten | 51,82 | 46,82 | -- | 42,75 | 37,21 | 48,55 | 55,85 | |
| Burgemeester Visschersstraat 31 | Ulestraten | 54,67 | 49,67 | -- | 44,75 | 40,84 | 48,55 | 57,48 | |
| Burgemeester Visschersstraat 32 | Ulestraten | 52,62 | 47,62 | -- | 44,46 | 39,65 | 48,55 | 58,07 | |
| Burgemeester Visschersstraat 33 | Ulestraten | 52,40 | 47,40 | -- | 44,74 | 41,12 | 48,55 | 58,09 | |
| Burgemeester Visschersstraat 34 | Ulestraten | 47,62 | 42,62 | -- | 42,14 | 39,87 | 48,55 | 56,69 | |
| Burgemeester Visschersstraat 37 | Ulestraten | 51,50 | 46,50 | -- | 43,87 | 39,77 | 48,55 | 56,81 | |
| Burgemeester Visschersstraat 38 | Ulestraten | 52,84 | 47,84 | -- | 42,45 | 40,61 | 48,55 | 57,24 | |
| Burgemeester Visschersstraat 4 | Ulestraten | 52,14 | 47,14 | -- | 41,30 | 42,42 | 48,55 | 55,72 | |
| Burgemeester Visschersstraat 40 | Ulestraten | 50,28 | 45,28 | -- | 41,82 | 36,97 | 48,55 | 56,02 | |
| Burgemeester Visschersstraat 41 | Ulestraten | 53,47 | 48,47 | -- | 44,69 | 41,92 | 48,55 | 57,63 | |
| Burgemeester Visschersstraat 43 | Ulestraten | 55,29 | 50,29 | -- | 44,63 | 42,63 | 48,55 | 57,68 | |
| Burgemeester Visschersstraat 44 | Ulestraten | 53,28 | 48,28 | -- | 42,30 | 40,19 | 48,55 | 56,52 | |
| Burgemeester Visschersstraat 45 | Ulestraten | 53,09 | 48,09 | -- | 44,63 | 42,22 | 48,55 | 57,63 | |
| Burgemeester Visschersstraat 47 | Ulestraten | 53,18 | 48,18 | -- | 44,62 | 41,91 | 48,55 | 57,60 | |
| Burgemeester Visschersstraat 48 | Ulestraten | 53,43 | 48,43 | -- | 41,71 | 40,20 | 48,55 | 56,58 | |
| Burgemeester Visschersstraat 49 | Ulestraten | 53,26 | 48,26 | -- | 44,55 | 42,07 | 48,55 | 57,75 | |
| Burgemeester Visschersstraat 5 | Ulestraten | 48,50 | 43,50 | -- | 43,00 | 40,77 | 48,55 | 55,37 | |
| Burgemeester Visschersstraat 51 | Ulestraten | 53,39 | 48,39 | -- | 44,52 | 42,15 | 48,55 | 57,92 | |
| Burgemeester Visschersstraat 52 | Ulestraten | 53,56 | 48,56 | -- | 41,57 | 41,05 | 48,55 | 57,26 | |
| Burgemeester Visschersstraat 53 | Ulestraten | 53,55 | 48,55 | -- | 44,50 | 40,97 | 48,55 | 57,56 | |
| Burgemeester Visschersstraat 54 | Ulestraten | 53,63 | 48,63 | -- | 41,68 | 41,03 | 48,55 | 56,64 | |
| Burgemeester Visschersstraat 55 | Ulestraten | 53,74 | 48,74 | -- | 44,49 | 42,88 | 48,55 | 57,62 | |
| Burgemeester Visschersstraat 56 | Ulestraten | 53,74 | 48,74 | -- | 41,19 | 41,99 | 48,44 | 56,65 | |
| Burgemeester Visschersstraat 58 | Ulestraten | 53,70 | 48,70 | -- | 41,57 | 41,71 | 48,51 | 57,22 | |
| Burgemeester Visschersstraat 59 | Ulestraten | 53,83 | 48,83 | -- | 44,37 | 43,29 | 48,78 | 57,73 | |
| Burgemeester Visschersstraat 6 | Ulestraten | 45,77 | 40,77 | -- | 39,61 | 42,85 | 45,25 | 52,62 | |
| Burgemeester Visschersstraat 60 | Ulestraten | 53,90 | 48,90 | -- | 40,82 | 42,61 | 48,63 | 56,75 | |
| Burgemeester Visschersstraat 61 | Ulestraten | 53,90 | 48,90 | -- | 44,33 | 42,65 | 48,89 | 57,76 | |
| Burgemeester Visschersstraat 62 | Ulestraten | 54,13 | 49,13 | -- | 40,58 | 42,09 | 48,74 | 57,29 | |
| Burgemeester Visschersstraat 63 | Ulestraten | 54,01 | 49,01 | -- | 44,27 | 42,72 | 48,98 | 57,81 | |

Bijlage 6 Rekenresultaten op adresniveau



| [ADRES] | [KERN] | VERGUNDE SITUATIE | | | GECUMULEERDE GELUIDBELASTING | | | | |
|---------------------------------|------------|------------------------------|---------|---------|------------------------------|------------|-------------------------|--------|--|
| | | GELUIDBELASTING PROEFDRAAIEN | | | INDUSTRIE AV | WEGVERKEER | LUCHTVAARTOTAAL INC MAA | | |
| | | [DAG] | [AVOND] | [NACHT] | [ETMAAL] | [LDEN] | [LDEN] | [LCUM] | |
| Burgemeester Visschersstraat 65 | Ulestraten | 54,08 | 49,08 | -- | 44,23 | 43,35 | 49,06 | 57,87 | |
| Burgemeester Visschersstraat 67 | Ulestraten | 54,17 | 49,17 | -- | 44,19 | 43,37 | 49,19 | 57,93 | |
| Burgemeester Visschersstraat 69 | Ulestraten | 54,23 | 49,23 | -- | 44,16 | 42,34 | 49,27 | 57,94 | |
| Burgemeester Visschersstraat 7 | Ulestraten | 51,20 | 46,20 | -- | 44,41 | 38,58 | 45,55 | 53,74 | |
| Burgemeester Visschersstraat 71 | Ulestraten | 54,32 | 49,32 | -- | 44,15 | 42,01 | 49,43 | 58,02 | |
| Burgemeester Visschersstraat 73 | Ulestraten | 55,86 | 50,86 | -- | 44,14 | 42,17 | 49,51 | 58,09 | |
| Burgemeester Visschersstraat 75 | Ulestraten | 54,49 | 49,49 | -- | 44,13 | 42,45 | 49,63 | 58,38 | |
| Burgemeester Visschersstraat 77 | Ulestraten | 54,57 | 49,57 | -- | 44,13 | 42,26 | 49,74 | 58,24 | |
| Burgemeester Visschersstraat 78 | Ulestraten | 56,39 | 51,39 | -- | 42,50 | 43,18 | 49,65 | 57,99 | |
| Burgemeester Visschersstraat 79 | Ulestraten | 55,84 | 50,84 | -- | 44,10 | 42,83 | 50,03 | 58,43 | |
| Burgemeester Visschersstraat 8 | Ulestraten | 51,30 | 46,30 | -- | 42,21 | 41,40 | 45,48 | 53,94 | |
| Burgemeester Visschersstraat 80 | Ulestraten | 53,95 | 48,95 | -- | 42,97 | 44,45 | 50,36 | 58,38 | |
| Burgemeester Visschersstraat 81 | Ulestraten | 57,56 | 52,56 | -- | 44,36 | 42,41 | 50,27 | 58,67 | |
| Burgemeester Visschersstraat 82 | Ulestraten | 53,38 | 48,38 | -- | 43,00 | 41,72 | 50,47 | 58,52 | |
| Burgemeester Visschersstraat 83 | Ulestraten | 55,33 | 50,33 | -- | 43,95 | 42,97 | 50,47 | 58,69 | |
| Burgemeester Visschersstraat 84 | Ulestraten | 52,89 | 47,89 | -- | 43,23 | 43,37 | 50,73 | 58,79 | |
| Burgemeester Visschersstraat 85 | Ulestraten | 55,65 | 50,65 | -- | 44,30 | 44,70 | 50,79 | 58,99 | |
| Burgemeester Visschersstraat 86 | Ulestraten | 54,14 | 49,14 | -- | 43,38 | 42,79 | 50,92 | 59,75 | |
| Burgemeester Visschersstraat 87 | Ulestraten | 56,55 | 51,55 | -- | 44,19 | 43,07 | 51,15 | 59,20 | |
| Burgemeester Visschersstraat 88 | Ulestraten | 56,15 | 51,15 | -- | 43,81 | 44,35 | 51,16 | 59,22 | |
| Burgemeester Visschersstraat 9 | Ulestraten | 50,72 | 45,72 | -- | 44,41 | 37,97 | 45,64 | 53,64 | |
| Burgemeester Visschersstraat 90 | Ulestraten | 56,95 | 51,95 | -- | 43,95 | 44,41 | 51,29 | 59,26 | |
| Burgemeester Visschersstraat 92 | Ulestraten | 55,79 | 50,79 | -- | 44,02 | 44,43 | 51,50 | 59,46 | |
| Burgemeester Visschersstraat 93 | Ulestraten | 56,50 | 51,50 | -- | 44,34 | 44,00 | 51,52 | 59,51 | |
| Burgemeester Visschersstraat 97 | Ulestraten | 55,52 | 50,52 | -- | 44,24 | 43,10 | 51,93 | 60,02 | |
| Burgemeester Visschersstraat 98 | Ulestraten | 56,24 | 51,24 | -- | 44,29 | 45,46 | 52,22 | 60,08 | |
| Burgemeester Visschersstraat 99 | Ulestraten | 56,24 | 51,24 | -- | 44,90 | 44,59 | 52,31 | 60,11 | |
| Churchillstraat 1 | Ulestraten | 56,86 | 51,86 | -- | 38,73 | 47,43 | 52,73 | 60,21 | |
| Churchillstraat 10 | Ulestraten | 59,40 | 54,40 | -- | 40,55 | 46,01 | 53,71 | 61,40 | |
| Churchillstraat 11 | Ulestraten | 57,45 | 52,45 | -- | 41,49 | 46,74 | 53,70 | 61,01 | |
| Churchillstraat 12 | Ulestraten | 57,45 | 52,45 | -- | 40,64 | 45,73 | 53,85 | 61,17 | |

Bijlage 6 Rekenresultaten op adresniveau



| [ADRES] | [KERN] | VERGUNDE SITUATIE | | | GECUMULEERDE GELUIDBELASTING | | | | |
|--------------------|------------|------------------------------|---------|---------|------------------------------|------------|-------------------------|--------|--|
| | | GELUIDBELASTING PROEFDRAAIEN | | | INDUSTRIE AV | WEGVERKEER | LUCHTVAARTOTAAL INC MAA | | |
| | | [DAG] | [AVOND] | [NACHT] | [ETMAAL] | [LDEN] | [LDEN] | [LCUM] | |
| Churchillstraat 13 | Ulestraten | 57,59 | 52,59 | -- | 41,47 | 46,78 | 53,98 | 61,25 | |
| Churchillstraat 14 | Ulestraten | 58,30 | 53,30 | -- | 39,34 | 46,70 | 54,14 | 61,61 | |
| Churchillstraat 15 | Ulestraten | 57,65 | 52,65 | -- | 41,52 | 47,11 | 54,13 | 61,39 | |
| Churchillstraat 16 | Ulestraten | 58,47 | 53,47 | -- | 38,46 | 47,92 | 54,53 | 61,92 | |
| Churchillstraat 17 | Ulestraten | 58,09 | 53,09 | -- | 41,49 | 47,18 | 54,37 | 61,60 | |
| Churchillstraat 18 | Ulestraten | 56,87 | 51,87 | -- | 36,19 | 47,57 | 54,77 | 61,86 | |
| Churchillstraat 19 | Ulestraten | 57,91 | 52,91 | -- | 41,44 | 47,48 | 54,52 | 61,74 | |
| Churchillstraat 2 | Ulestraten | 59,04 | 54,04 | -- | 40,69 | 47,87 | 52,80 | 60,71 | |
| Churchillstraat 21 | Ulestraten | 57,98 | 52,98 | -- | 41,31 | 47,10 | 54,85 | 62,01 | |
| Churchillstraat 23 | Ulestraten | 57,71 | 52,71 | -- | 41,13 | 43,71 | 55,00 | 61,90 | |
| Churchillstraat 3 | Ulestraten | 57,00 | 52,00 | -- | 40,11 | 46,96 | 52,92 | 60,36 | |
| Churchillstraat 4 | Ulestraten | 57,85 | 52,85 | -- | 40,69 | 47,60 | 53,07 | 60,57 | |
| Churchillstraat 5 | Ulestraten | 57,14 | 52,14 | -- | 40,09 | 46,65 | 53,19 | 60,57 | |
| Churchillstraat 6 | Ulestraten | 58,23 | 53,23 | -- | 40,02 | 46,85 | 53,35 | 61,00 | |
| Churchillstraat 7 | Ulestraten | 57,21 | 52,21 | -- | 40,04 | 46,67 | 53,34 | 60,68 | |
| Churchillstraat 8 | Ulestraten | 58,16 | 53,16 | -- | 40,40 | 46,46 | 53,49 | 61,03 | |
| Churchillstraat 9 | Ulestraten | 57,37 | 52,37 | -- | 41,50 | 46,52 | 53,56 | 60,88 | |
| Daalstraat 10 | Beek | 48,02 | 43,02 | -- | 43,57 | 49,70 | 62,09 | 68,04 | |
| Daalstraat 12 | Beek | 47,80 | 42,80 | -- | 38,95 | 45,42 | 62,30 | 68,19 | |
| Daalstraat 14 | Beek | 44,97 | 39,97 | -- | 44,45 | 51,30 | 62,50 | 68,47 | |
| Daalstraat 15 | Beek | 42,35 | 37,35 | -- | 44,50 | 50,32 | 62,87 | 68,74 | |
| Daalstraat 16 | Beek | 40,82 | 35,82 | -- | 36,28 | 37,63 | 62,80 | 68,60 | |
| Daalstraat 17 | Beek | 45,75 | 40,75 | -- | 41,03 | 45,11 | 63,03 | 68,89 | |
| Daalstraat 18 | Beek | 45,26 | 40,26 | -- | 43,71 | 50,71 | 63,05 | 68,95 | |
| Daalstraat 19 | Beek | 46,80 | 41,80 | -- | 44,43 | 51,14 | 63,07 | 69,01 | |
| Daalstraat 2 | Beek | 45,74 | 40,74 | -- | 40,49 | 48,15 | 60,53 | 66,53 | |
| Daalstraat 20 | Beek | 47,03 | 42,03 | -- | 43,41 | 50,66 | 63,07 | 68,98 | |
| Daalstraat 21 | Beek | 46,97 | 41,97 | -- | 44,31 | 51,28 | 63,06 | 69,01 | |
| Daalstraat 22 | Beek | 45,85 | 40,85 | -- | 44,00 | 50,80 | 63,07 | 68,99 | |
| Daalstraat 23 | Beek | 47,06 | 42,06 | -- | 44,26 | 51,05 | 63,05 | 69,00 | |
| Daalstraat 23a | Beek | 47,19 | 42,19 | -- | 44,58 | 50,61 | 63,03 | 68,98 | |

Bijlage 6 Rekenresultaten op adresniveau



| [ADRES] | [KERN] | VERGUNDE SITUATIE | | | GECUMULEERDE GELUIDBELASTING | | | | |
|---------------|--------|------------------------------|---------|---------|------------------------------|------------|-------------------------|--------|--|
| | | GELUIDBELASTING PROEFDRAAIEN | | | INDUSTRIE AV | WEGVERKEER | LUCHTVAARTOTAAL INC MAA | | |
| | | [DAG] | [AVOND] | [NACHT] | [ETMAAL] | [LDEN] | [LDEN] | [LCUM] | |
| Daalstraat 24 | Beek | 45,40 | 40,40 | -- | 44,20 | 51,15 | 63,07 | 68,97 | |
| Daalstraat 26 | Beek | 45,85 | 40,85 | -- | 43,91 | 50,66 | 63,06 | 68,98 | |
| Daalstraat 28 | Beek | 46,67 | 41,67 | -- | 43,92 | 50,84 | 63,05 | 68,98 | |
| Daalstraat 29 | Beek | 44,61 | 39,61 | -- | 41,46 | 49,25 | 63,17 | 69,03 | |
| Daalstraat 3 | Beek | 45,84 | 40,84 | -- | 44,05 | 50,62 | 61,53 | 67,55 | |
| Daalstraat 30 | Beek | 46,68 | 41,68 | -- | 43,70 | 50,58 | 63,05 | 68,98 | |
| Daalstraat 31 | Beek | 44,90 | 39,90 | -- | 41,89 | 47,74 | 63,20 | 69,06 | |
| Daalstraat 32 | Beek | 46,94 | 41,94 | -- | 43,54 | 50,42 | 63,04 | 68,97 | |
| Daalstraat 33 | Beek | 47,89 | 42,89 | -- | 43,02 | 51,06 | 63,28 | 69,23 | |
| Daalstraat 34 | Beek | 47,05 | 42,05 | -- | 43,75 | 50,72 | 63,04 | 68,98 | |
| Daalstraat 35 | Beek | 47,94 | 42,94 | -- | 43,05 | 50,95 | 63,31 | 69,26 | |
| Daalstraat 36 | Beek | 47,12 | 42,12 | -- | 43,71 | 50,88 | 63,03 | 68,98 | |
| Daalstraat 37 | Beek | 48,14 | 43,14 | -- | 43,07 | 50,57 | 63,42 | 69,36 | |
| Daalstraat 38 | Beek | 47,18 | 42,18 | -- | 43,63 | 50,56 | 63,03 | 68,97 | |
| Daalstraat 39 | Beek | 48,29 | 43,29 | -- | 42,86 | 50,19 | 63,57 | 69,49 | |
| Daalstraat 4 | Beek | 44,90 | 39,90 | -- | 43,79 | 51,72 | 61,10 | 67,15 | |
| Daalstraat 40 | Beek | 47,16 | 42,16 | -- | 43,55 | 50,73 | 63,01 | 68,95 | |
| Daalstraat 42 | Beek | 47,34 | 42,34 | -- | 43,39 | 50,94 | 63,08 | 69,02 | |
| Daalstraat 44 | Beek | 45,83 | 40,83 | -- | 42,77 | 50,10 | 63,09 | 68,98 | |
| Daalstraat 45 | Beek | 50,71 | 45,71 | -- | 41,64 | 48,42 | 63,86 | 69,82 | |
| Daalstraat 46 | Beek | 47,70 | 42,70 | -- | 43,02 | 50,56 | 63,12 | 69,06 | |
| Daalstraat 47 | Beek | 50,78 | 45,78 | -- | 43,05 | 48,30 | 63,90 | 69,86 | |
| Daalstraat 48 | Beek | 47,80 | 42,80 | -- | 42,81 | 50,38 | 63,12 | 69,06 | |
| Daalstraat 5 | Beek | 45,90 | 40,90 | -- | 44,70 | 50,44 | 61,67 | 67,68 | |
| Daalstraat 50 | Beek | 47,92 | 42,92 | -- | 42,82 | 49,82 | 63,14 | 69,07 | |
| Daalstraat 52 | Beek | 48,04 | 43,04 | -- | 41,45 | 49,93 | 63,17 | 69,10 | |
| Daalstraat 54 | Beek | 48,11 | 43,11 | -- | 40,68 | 49,34 | 63,19 | 69,12 | |
| Daalstraat 56 | Beek | 48,22 | 43,22 | -- | 41,75 | 49,08 | 63,22 | 69,15 | |
| Daalstraat 58 | Beek | 48,29 | 43,29 | -- | 43,85 | 49,42 | 63,25 | 69,18 | |
| Daalstraat 6 | Beek | 44,51 | 39,51 | -- | 44,65 | 51,27 | 61,54 | 67,53 | |
| Daalstraat 60 | Beek | 48,16 | 43,16 | -- | 42,97 | 48,90 | 63,31 | 69,24 | |

Bijlage 6 Rekenresultaten op adresniveau



| [ADRES] | [KERN] | VERGUNDE SITUATIE | | | GECUMULEERDE GELUIDBELASTING | | | | |
|---------------|------------|------------------------------|---------|---------|------------------------------|------------|-------------------------|--------|--|
| | | GELUIDBELASTING PROEFDRAAIEN | | | INDUSTRIE AV | WEGVERKEER | LUCHTVAARTOTAAL INC MAA | | |
| | | [DAG] | [AVOND] | [NACHT] | [ETMAAL] | [LDEN] | [LDEN] | [LCUM] | |
| Daalstraat 62 | Beek | 47,21 | 42,21 | -- | 42,58 | 49,35 | 63,34 | 69,25 | |
| Daalstraat 64 | Beek | 48,77 | 43,77 | -- | 42,36 | 47,77 | 63,53 | 69,45 | |
| Daalstraat 66 | Beek | 49,67 | 44,67 | -- | 44,05 | 49,12 | 63,43 | 69,40 | |
| Daalstraat 7 | Beek | 45,96 | 40,96 | -- | 44,80 | 50,41 | 61,82 | 67,83 | |
| Daalstraat 8 | Beek | 45,97 | 40,97 | -- | 43,75 | 50,46 | 61,66 | 67,61 | |
| Daalstraat 9 | Beek | 46,14 | 41,14 | -- | 44,87 | 50,28 | 61,97 | 67,96 | |
| De Kling 10 | Ulestraten | 52,59 | 47,59 | -- | 39,44 | 42,52 | 47,56 | 55,29 | |
| De Kling 11 | Ulestraten | 53,89 | 48,89 | -- | 38,27 | 41,39 | 46,96 | 55,13 | |
| De Kling 12 | Ulestraten | 52,90 | 47,90 | -- | 38,17 | 43,31 | 47,40 | 55,37 | |
| De Kling 13 | Ulestraten | 54,41 | 49,41 | -- | 39,21 | 39,29 | 46,80 | 55,24 | |
| De Kling 14 | Ulestraten | 52,84 | 47,84 | -- | 38,25 | 43,63 | 47,27 | 55,39 | |
| De Kling 15 | Ulestraten | 52,23 | 47,23 | -- | 37,06 | 39,81 | 46,75 | 54,57 | |
| De Kling 16 | Ulestraten | 52,48 | 47,48 | -- | 38,68 | 42,87 | 47,18 | 55,06 | |
| De Kling 17 | Ulestraten | 52,00 | 47,00 | -- | 38,77 | 38,90 | 46,66 | 54,75 | |
| De Kling 18 | Ulestraten | 53,79 | 48,79 | -- | 37,99 | 43,57 | 47,07 | 55,33 | |
| De Kling 19 | Ulestraten | 51,10 | 46,10 | -- | 39,54 | 30,71 | 46,54 | 54,81 | |
| De Kling 2 | Ulestraten | 53,19 | 48,19 | -- | 39,36 | 44,28 | 48,24 | 56,17 | |
| De Kling 21 | Ulestraten | 51,99 | 46,99 | -- | 34,87 | 36,68 | 46,48 | 54,19 | |
| De Kling 22 | Ulestraten | 52,21 | 47,21 | -- | 37,88 | 43,11 | 46,93 | 54,85 | |
| De Kling 23 | Ulestraten | 46,32 | 41,32 | -- | 36,34 | 29,82 | 46,42 | 53,16 | |
| De Kling 24 | Ulestraten | 52,13 | 47,13 | -- | 37,80 | 42,57 | 46,85 | 54,77 | |
| De Kling 26 | Ulestraten | 52,07 | 47,07 | -- | 37,76 | 41,91 | 46,75 | 54,71 | |
| De Kling 28 | Ulestraten | 52,00 | 47,00 | -- | 37,74 | 41,69 | 46,67 | 54,50 | |
| De Kling 3 | Ulestraten | 49,38 | 44,38 | -- | 34,73 | 39,80 | 47,68 | 54,59 | |
| De Kling 30 | Ulestraten | 51,76 | 46,76 | -- | 35,21 | 40,49 | 46,55 | 54,30 | |
| De Kling 4 | Ulestraten | 52,19 | 47,19 | -- | 37,10 | 41,72 | 47,83 | 55,37 | |
| De Kling 5 | Ulestraten | 51,68 | 46,68 | -- | 38,02 | 40,60 | 47,41 | 55,01 | |
| De Kling 6 | Ulestraten | 52,91 | 47,91 | -- | 39,31 | 43,41 | 47,72 | 55,72 | |
| De Kling 7 | Ulestraten | 51,43 | 46,43 | -- | 38,84 | 36,53 | 47,30 | 55,05 | |
| De Kling 8 | Ulestraten | 46,71 | 41,71 | -- | 37,39 | 42,47 | 47,56 | 54,80 | |
| De Kling 9 | Ulestraten | 52,55 | 47,55 | -- | 38,19 | 34,72 | 47,17 | 55,01 | |

Bijlage 6 Rekenresultaten op adresniveau



| [ADRES] | [KERN] | VERGUNDE SITUATIE | | | GECUMULEERDE GELUIDBELASTING | | | | |
|------------------------|------------|------------------------------|---------|---------|------------------------------|------------|-------------------------|--------|--|
| | | GELUIDBELASTING PROEFDRAAIEN | | | INDUSTRIE AV | WEGVERKEER | LUCHTVAARTOTAAL INC MAA | | |
| | | [DAG] | [AVOND] | [NACHT] | [ETMAAL] | [LDEN] | [LDEN] | [LCUM] | |
| De Sauveurplantsoen 1 | Ulestraten | 51,34 | 46,34 | -- | 34,76 | 25,48 | 45,32 | 53,14 | |
| De Sauveurplantsoen 11 | Ulestraten | 51,63 | 46,63 | -- | 38,54 | 26,15 | 44,97 | 53,55 | |
| De Sauveurplantsoen 12 | Ulestraten | 51,04 | 46,04 | -- | 38,03 | 26,28 | 45,13 | 54,14 | |
| De Sauveurplantsoen 14 | Ulestraten | 52,13 | 47,13 | -- | 37,25 | 26,31 | 45,22 | 53,58 | |
| De Sauveurplantsoen 15 | Ulestraten | 51,38 | 46,38 | -- | 39,01 | 26,09 | 45,29 | 54,12 | |
| De Sauveurplantsoen 16 | Ulestraten | 53,22 | 48,22 | -- | 38,32 | 24,78 | 45,38 | 54,01 | |
| De Sauveurplantsoen 2 | Ulestraten | 50,81 | 45,81 | -- | 33,78 | 25,59 | 45,24 | 52,99 | |
| De Sauveurplantsoen 3 | Ulestraten | 50,52 | 45,52 | -- | 36,79 | 22,23 | 45,19 | 53,47 | |
| De Sauveurplantsoen 4 | Ulestraten | 46,88 | 41,88 | -- | 34,45 | 25,65 | 45,05 | 52,52 | |
| De Sauveurplantsoen 5 | Ulestraten | 51,76 | 46,76 | -- | 37,79 | 24,57 | 45,00 | 53,24 | |
| De Sauveurplantsoen 6 | Ulestraten | 52,13 | 47,13 | -- | 34,18 | 25,33 | 44,84 | 53,26 | |
| De Sauveurplantsoen 7 | Ulestraten | 52,97 | 47,97 | -- | 31,69 | 25,93 | 44,79 | 53,53 | |
| De Sauveurplantsoen 8 | Ulestraten | 51,73 | 46,73 | -- | 36,65 | 22,33 | 44,74 | 53,06 | |
| De Sauveurplantsoen 9 | Ulestraten | 54,14 | 49,14 | -- | 37,49 | 25,43 | 44,85 | 54,03 | |
| De Sauveurstraat 1 | Ulestraten | 51,43 | 46,43 | -- | 40,59 | 32,17 | 43,96 | 52,67 | |
| De Sauveurstraat 10 | Ulestraten | 51,95 | 46,95 | -- | 39,98 | 26,85 | 44,70 | 53,67 | |
| De Sauveurstraat 11 | Ulestraten | 51,20 | 46,20 | -- | 40,00 | 30,26 | 44,57 | 53,48 | |
| De Sauveurstraat 12 | Ulestraten | 54,34 | 49,34 | -- | 40,50 | 31,80 | 44,83 | 54,24 | |
| De Sauveurstraat 13 | Ulestraten | 52,84 | 47,84 | -- | 39,63 | 30,25 | 44,61 | 53,36 | |
| De Sauveurstraat 14 | Ulestraten | 54,13 | 49,13 | -- | 40,74 | 30,31 | 45,00 | 54,19 | |
| De Sauveurstraat 15 | Ulestraten | 52,16 | 47,16 | -- | 38,76 | 27,80 | 45,51 | 53,83 | |
| De Sauveurstraat 17 | Ulestraten | 52,37 | 47,37 | -- | 38,24 | 28,41 | 45,51 | 53,87 | |
| De Sauveurstraat 18 | Ulestraten | 53,06 | 48,06 | -- | 40,40 | 27,29 | 45,21 | 53,99 | |
| De Sauveurstraat 19 | Ulestraten | 52,01 | 47,01 | -- | 38,69 | 30,57 | 45,65 | 53,74 | |
| De Sauveurstraat 1a | Ulestraten | 53,62 | 48,62 | -- | 40,96 | 32,21 | 43,88 | 53,28 | |
| De Sauveurstraat 20 | Ulestraten | 52,29 | 47,29 | -- | 40,48 | 27,83 | 45,31 | 54,00 | |
| De Sauveurstraat 21 | Ulestraten | 53,39 | 48,39 | -- | 38,39 | 29,47 | 45,75 | 54,22 | |
| De Sauveurstraat 22 | Ulestraten | 52,35 | 47,35 | -- | 37,61 | 27,42 | 45,48 | 53,59 | |
| De Sauveurstraat 23 | Ulestraten | 54,45 | 49,45 | -- | 37,57 | 29,46 | 45,83 | 54,63 | |
| De Sauveurstraat 24 | Ulestraten | 53,39 | 48,39 | -- | 40,17 | 28,57 | 45,57 | 54,09 | |
| De Sauveurstraat 25 | Ulestraten | 52,64 | 47,64 | -- | 38,84 | 35,34 | 46,00 | 54,29 | |

Bijlage 6 Rekenresultaten op adresniveau



| [ADRES] | [KERN] | VERGUNDE SITUATIE | | | GECUMULEERDE GELUIDBELASTING | | | | |
|---------------------|------------|------------------------------|---------|---------|------------------------------|------------|-------------------------|--------|--|
| | | GELUIDBELASTING PROEFDRAAIEN | | | INDUSTRIE AV | WEGVERKEER | LUCHTVAARTOTAAL INC MAA | | |
| | | [DAG] | [AVOND] | [NACHT] | [ETMAAL] | [LDEN] | [LDEN] | [LCUM] | |
| De Sauveurstraat 26 | Ulestraten | 52,41 | 47,41 | -- | 39,85 | 30,02 | 45,68 | 54,14 | |
| De Sauveurstraat 27 | Ulestraten | 53,93 | 48,93 | -- | 37,58 | 35,73 | 46,05 | 54,55 | |
| De Sauveurstraat 28 | Ulestraten | 52,47 | 47,47 | -- | 39,86 | 34,85 | 45,76 | 54,22 | |
| De Sauveurstraat 3 | Ulestraten | 53,72 | 48,72 | -- | 39,93 | 31,42 | 44,10 | 53,56 | |
| De Sauveurstraat 30 | Ulestraten | 52,62 | 47,62 | -- | 39,76 | 35,78 | 45,87 | 54,34 | |
| De Sauveurstraat 32 | Ulestraten | 52,43 | 47,43 | -- | 38,43 | 36,40 | 45,90 | 54,42 | |
| De Sauveurstraat 34 | Ulestraten | 52,55 | 47,55 | -- | 38,60 | 36,60 | 45,89 | 54,28 | |
| De Sauveurstraat 36 | Ulestraten | 53,39 | 48,39 | -- | 39,53 | 38,35 | 46,03 | 54,44 | |
| De Sauveurstraat 38 | Ulestraten | 52,52 | 47,52 | -- | 38,78 | 34,24 | 46,43 | 54,67 | |
| De Sauveurstraat 4 | Ulestraten | 51,04 | 46,04 | -- | 38,88 | 31,91 | 44,24 | 52,88 | |
| De Sauveurstraat 40 | Ulestraten | 52,11 | 47,11 | -- | 39,20 | 41,00 | 46,81 | 55,11 | |
| De Sauveurstraat 43 | Ulestraten | 53,00 | 48,00 | -- | 39,00 | 42,14 | 46,79 | 55,11 | |
| De Sauveurstraat 45 | Ulestraten | 53,04 | 48,04 | -- | 40,41 | 42,39 | 46,93 | 55,52 | |
| De Sauveurstraat 47 | Ulestraten | 54,87 | 49,87 | -- | 39,57 | 42,62 | 47,10 | 55,76 | |
| De Sauveurstraat 49 | Ulestraten | 53,18 | 48,18 | -- | 40,54 | 42,95 | 47,14 | 55,81 | |
| De Sauveurstraat 5 | Ulestraten | 51,72 | 46,72 | -- | 39,76 | 31,53 | 44,19 | 53,47 | |
| De Sauveurstraat 7 | Ulestraten | 51,75 | 46,75 | -- | 39,70 | 30,26 | 44,28 | 53,55 | |
| De Sauveurstraat 8 | Ulestraten | 50,17 | 45,17 | -- | 38,73 | 26,22 | 44,57 | 54,21 | |
| De Sauveurstraat 9 | Ulestraten | 51,74 | 46,74 | -- | 39,81 | 31,34 | 44,37 | 53,58 | |
| De Steeg 1 | Ulestraten | 51,18 | 46,18 | -- | 40,03 | 31,90 | 42,52 | 52,16 | |
| De Steeg 10 | Ulestraten | 50,45 | 45,45 | -- | 39,14 | 30,73 | 42,48 | 52,73 | |
| De Steeg 11 | Ulestraten | 50,13 | 45,13 | -- | 39,82 | 30,51 | 42,27 | 51,87 | |
| De Steeg 12 | Ulestraten | 50,42 | 45,42 | -- | 38,92 | 30,37 | 42,46 | 52,68 | |
| De Steeg 13 | Ulestraten | 50,11 | 45,11 | -- | 39,79 | 30,58 | 42,23 | 51,83 | |
| De Steeg 15 | Ulestraten | 50,08 | 45,08 | -- | 39,77 | 30,46 | 42,20 | 51,79 | |
| De Steeg 2 | Ulestraten | 50,57 | 45,57 | -- | 40,28 | 31,94 | 42,64 | 52,21 | |
| De Steeg 3 | Ulestraten | 50,35 | 45,35 | -- | 39,99 | 31,58 | 42,48 | 52,10 | |
| De Steeg 4 | Ulestraten | 50,50 | 45,50 | -- | 39,44 | 31,04 | 42,62 | 51,91 | |
| De Steeg 5 | Ulestraten | 52,50 | 47,50 | -- | 39,96 | 31,37 | 42,43 | 52,06 | |
| De Steeg 6 | Ulestraten | 50,46 | 45,46 | -- | 39,40 | 30,03 | 42,56 | 51,86 | |
| De Steeg 7 | Ulestraten | 50,58 | 45,58 | -- | 39,93 | 31,36 | 42,40 | 52,04 | |

Bijlage 6 Rekenresultaten op adresniveau



| [ADRES] | [KERN] | VERGUNDE SITUATIE | | | GECUMULEERDE GELUIDBELASTING | | | | |
|--------------------|------------|------------------------------|---------|---------|------------------------------|------------|-------------------------|--------|--|
| | | GELUIDBELASTING PROEFDRAAIEN | | | INDUSTRIE AV | WEGVERKEER | LUCHTVAARTOTAAL INC MAA | | |
| | | [DAG] | [AVOND] | [NACHT] | [ETMAAL] | [LDEN] | [LDEN] | [LCUM] | |
| De Steeg 8 | Ulestraten | 50,53 | 45,53 | -- | 39,37 | 30,14 | 42,54 | 52,73 | |
| De Steeg 9 | Ulestraten | 50,17 | 45,17 | -- | 39,85 | 30,86 | 42,30 | 51,92 | |
| Dennenberg 10 | Bunde | 52,57 | 47,57 | -- | 29,80 | 46,65 | 52,43 | 59,27 | |
| Dennenberg 11 | Bunde | 50,52 | 45,52 | -- | 28,07 | 47,91 | 51,76 | 58,63 | |
| Dennenberg 12 | Bunde | 50,67 | 45,67 | -- | 28,28 | 48,88 | 52,86 | 59,65 | |
| Dennenberg 13 | Bunde | 50,03 | 45,03 | -- | 28,25 | 48,63 | 51,71 | 58,63 | |
| Dennenberg 15 | Bunde | 48,58 | 43,58 | -- | 26,03 | 43,29 | 51,84 | 58,28 | |
| Dennenberg 2 | Bunde | 49,40 | 44,40 | -- | 27,46 | 48,10 | 52,22 | 58,90 | |
| Dennenberg 4 | Bunde | 49,55 | 44,55 | -- | 27,64 | 48,28 | 52,27 | 58,98 | |
| Dennenberg 5a | Bunde | 50,15 | 45,15 | -- | 28,22 | 48,18 | 51,58 | 58,42 | |
| Dennenberg 6 | Bunde | 50,55 | 45,55 | -- | 28,04 | 49,97 | 52,26 | 59,16 | |
| Dennenberg 6a | Bunde | 49,94 | 44,94 | -- | 27,59 | 48,59 | 52,30 | 59,06 | |
| Dennenberg 7 | Bunde | 48,91 | 43,91 | -- | 27,50 | 47,56 | 50,75 | 57,66 | |
| Dennenberg 8 | Bunde | 50,37 | 45,37 | -- | 28,12 | 48,85 | 52,41 | 59,24 | |
| Dennenberg 9 | Bunde | 51,67 | 46,67 | -- | 29,04 | 48,15 | 51,44 | 58,47 | |
| Dolmansstraat 11 | Ulestraten | 52,08 | 47,08 | -- | 39,48 | 29,21 | 45,11 | 53,63 | |
| Dolmansstraat 3 | Ulestraten | 52,19 | 47,19 | -- | 40,01 | 28,37 | 44,56 | 53,20 | |
| Dolmansstraat 5 | Ulestraten | 51,77 | 46,77 | -- | 39,44 | 29,15 | 44,65 | 53,28 | |
| Dolmansstraat 7 | Ulestraten | 51,93 | 46,93 | -- | 39,60 | 29,02 | 44,91 | 53,49 | |
| Dolmansstraat 9 | Ulestraten | 52,04 | 47,04 | -- | 39,84 | 29,28 | 45,01 | 53,55 | |
| Don Boscostraat 1 | Ulestraten | 47,30 | 42,30 | -- | 41,91 | 34,42 | 45,51 | 53,80 | |
| Don Boscostraat 10 | Ulestraten | 49,01 | 44,01 | -- | 40,81 | 34,78 | 46,63 | 55,29 | |
| Don Boscostraat 11 | Ulestraten | 52,55 | 47,55 | -- | 41,52 | 36,55 | 45,77 | 55,89 | |
| Don Boscostraat 12 | Ulestraten | 47,15 | 42,15 | -- | 43,20 | 34,77 | 46,69 | 56,52 | |
| Don Boscostraat 13 | Ulestraten | 45,82 | 40,82 | -- | 42,47 | 36,49 | 45,83 | 55,07 | |
| Don Boscostraat 14 | Ulestraten | 48,51 | 43,51 | -- | 41,57 | 34,80 | 46,79 | 54,71 | |
| Don Boscostraat 15 | Ulestraten | 53,02 | 48,02 | -- | 42,18 | 35,56 | 45,87 | 55,01 | |
| Don Boscostraat 17 | Ulestraten | 53,06 | 48,06 | -- | 42,15 | 35,62 | 45,98 | 55,02 | |
| Don Boscostraat 19 | Ulestraten | 53,22 | 48,22 | -- | 41,46 | 37,66 | 46,02 | 54,52 | |
| Don Boscostraat 2 | Ulestraten | 52,81 | 47,81 | -- | 39,59 | 34,09 | 45,92 | 54,26 | |
| Don Boscostraat 20 | Ulestraten | 53,66 | 48,66 | -- | 37,59 | 41,17 | 47,66 | 55,73 | |

Bijlage 6 Rekenresultaten op adresniveau



| [ADRES] | [KERN] | VERGUNDE SITUATIE | | | GECUMULEERDE GELUIDBELASTING | | | | |
|---------------------|------------|------------------------------|---------|---------|------------------------------|------------|-------------------------|--------|--|
| | | GELUIDBELASTING PROEFDRAAIEN | | | INDUSTRIE AV | WEGVERKEER | LUCHTVAARTOTAAL INC MAA | | |
| | | [DAG] | [AVOND] | [NACHT] | [ETMAAL] | [LDEN] | [LDEN] | [LCUM] | |
| Don Boscostraat 20a | Ulestraten | 53,66 | 48,66 | -- | 42,29 | 41,11 | 47,66 | 56,47 | |
| Don Boscostraat 21 | Ulestraten | 50,14 | 45,14 | -- | 39,57 | 32,96 | 45,66 | 53,41 | |
| Don Boscostraat 22 | Ulestraten | 53,72 | 48,72 | -- | 43,66 | 41,25 | 47,76 | 56,62 | |
| Don Boscostraat 22a | Ulestraten | 53,72 | 48,72 | -- | 43,67 | 41,24 | 47,76 | 56,62 | |
| Don Boscostraat 24 | Ulestraten | 53,81 | 48,81 | -- | 43,73 | 41,26 | 47,84 | 56,72 | |
| Don Boscostraat 24a | Ulestraten | 53,81 | 48,81 | -- | 43,73 | 41,25 | 47,84 | 56,72 | |
| Don Boscostraat 26 | Ulestraten | 54,38 | 49,38 | -- | 40,59 | 41,47 | 48,05 | 56,30 | |
| Don Boscostraat 28 | Ulestraten | 54,14 | 49,14 | -- | 43,43 | 41,87 | 48,14 | 56,95 | |
| Don Boscostraat 29 | Ulestraten | 45,85 | 40,85 | -- | 38,59 | 31,03 | 45,49 | 53,23 | |
| Don Boscostraat 3 | Ulestraten | 46,74 | 41,74 | -- | 41,90 | 33,41 | 45,55 | 54,70 | |
| Don Boscostraat 30 | Ulestraten | 54,46 | 49,46 | -- | 40,03 | 37,54 | 48,30 | 56,63 | |
| Don Boscostraat 32 | Ulestraten | 55,00 | 50,00 | -- | 41,20 | 37,94 | 48,40 | 56,79 | |
| Don Boscostraat 34 | Ulestraten | 54,54 | 49,54 | -- | 39,82 | 38,81 | 48,57 | 56,55 | |
| Don Boscostraat 36 | Ulestraten | 54,22 | 49,22 | -- | 39,26 | 38,65 | 48,67 | 57,17 | |
| Don Boscostraat 38 | Ulestraten | 54,88 | 49,88 | -- | 43,47 | 42,43 | 48,86 | 57,37 | |
| Don Boscostraat 40 | Ulestraten | 54,74 | 49,74 | -- | 43,40 | 42,92 | 49,12 | 57,63 | |
| Don Boscostraat 41 | Ulestraten | 42,76 | 37,76 | -- | 40,55 | 35,79 | 46,28 | 55,23 | |
| Don Boscostraat 43 | Ulestraten | 53,33 | 48,33 | -- | 41,52 | 37,65 | 46,36 | 55,41 | |
| Don Boscostraat 45 | Ulestraten | 53,45 | 48,45 | -- | 43,02 | 38,46 | 46,66 | 55,64 | |
| Don Boscostraat 47 | Ulestraten | 53,57 | 48,57 | -- | 42,63 | 38,66 | 46,84 | 55,81 | |
| Don Boscostraat 49 | Ulestraten | 54,00 | 49,00 | -- | 42,70 | 39,13 | 47,00 | 56,25 | |
| Don Boscostraat 5 | Ulestraten | 52,28 | 47,28 | -- | 42,17 | 33,19 | 45,63 | 54,82 | |
| Don Boscostraat 51 | Ulestraten | 54,26 | 49,26 | -- | 42,77 | 40,80 | 47,24 | 55,99 | |
| Don Boscostraat 53 | Ulestraten | 53,79 | 48,79 | -- | 42,67 | 41,25 | 47,38 | 56,09 | |
| Don Boscostraat 55 | Ulestraten | 53,88 | 48,88 | -- | 42,13 | 40,42 | 47,56 | 56,22 | |
| Don Boscostraat 57 | Ulestraten | 53,96 | 48,96 | -- | 41,45 | 41,16 | 47,77 | 56,35 | |
| Don Boscostraat 59 | Ulestraten | 54,00 | 49,00 | -- | 41,76 | 41,83 | 47,83 | 56,40 | |
| Don Boscostraat 61 | Ulestraten | 55,17 | 50,17 | -- | 42,10 | 41,13 | 48,00 | 56,63 | |
| Don Boscostraat 63 | Ulestraten | 54,09 | 49,09 | -- | 42,05 | 40,75 | 48,07 | 56,67 | |
| Don Boscostraat 65 | Ulestraten | 54,13 | 49,13 | -- | 42,64 | 41,04 | 48,23 | 56,83 | |
| Don Boscostraat 67 | Ulestraten | 54,16 | 49,16 | -- | 43,02 | 41,43 | 48,35 | 56,93 | |

Bijlage 6 Rekenresultaten op adresniveau



| [ADRES] | [KERN] | VERGUNDE SITUATIE | | | GECUMULEERDE GELUIDBELASTING | | | | |
|--------------------|------------|------------------------------|---------|---------|------------------------------|------------|-------------------------|--------|--|
| | | GELUIDBELASTING PROEFDRAAIEN | | | INDUSTRIE AV | WEGVERKEER | LUCHTVAARTOTAAL INC MAA | | |
| | | [DAG] | [AVOND] | [NACHT] | [ETMAAL] | [LDEN] | [LDEN] | [LCUM] | |
| Don Boscostraat 69 | Ulestraten | 54,27 | 49,27 | -- | 42,87 | 41,69 | 48,52 | 56,84 | |
| Don Boscostraat 7 | Ulestraten | 52,27 | 47,27 | -- | 42,08 | 36,04 | 45,67 | 54,20 | |
| Don Boscostraat 71 | Ulestraten | 55,12 | 50,12 | -- | 42,39 | 42,28 | 48,62 | 56,91 | |
| Don Boscostraat 73 | Ulestraten | 53,76 | 48,76 | -- | 41,75 | 41,01 | 48,94 | 57,35 | |
| Don Boscostraat 75 | Ulestraten | 51,00 | 46,00 | -- | 42,18 | 41,45 | 49,05 | 57,48 | |
| Don Boscostraat 77 | Ulestraten | 51,49 | 46,49 | -- | 42,08 | 41,29 | 49,26 | 57,38 | |
| Don Boscostraat 79 | Ulestraten | 53,19 | 48,19 | -- | 42,38 | 40,53 | 49,40 | 57,42 | |
| Don Boscostraat 81 | Ulestraten | 51,16 | 46,16 | -- | 42,52 | 41,71 | 49,58 | 58,70 | |
| Don Boscostraat 83 | Ulestraten | 56,75 | 51,75 | -- | 43,15 | 43,58 | 49,71 | 58,05 | |
| Don Boscostraat 85 | Ulestraten | 55,00 | 50,00 | -- | 43,55 | 44,48 | 49,91 | 58,20 | |
| Don Boscostraat 87 | Ulestraten | 53,77 | 48,77 | -- | 43,52 | 43,22 | 50,03 | 58,85 | |
| Don Boscostraat 8b | Ulestraten | 53,13 | 48,13 | -- | 41,57 | 36,41 | 50,03 | 57,67 | |
| Don Boscostraat 9 | Ulestraten | 52,26 | 47,26 | -- | 41,61 | 36,63 | 45,73 | 54,39 | |
| Dorpstraat 14 | Ulestraten | 51,20 | 46,20 | -- | 42,54 | 33,46 | 45,73 | 54,57 | |
| Dorpstraat 16 | Ulestraten | 52,19 | 47,19 | -- | 41,52 | 30,71 | 45,73 | 54,40 | |
| Dorpstraat 17 | Ulestraten | 50,36 | 45,36 | -- | 42,26 | 31,58 | 45,73 | 54,39 | |
| Dorpstraat 18 | Ulestraten | 50,99 | 45,99 | -- | 39,89 | 29,50 | 45,73 | 53,52 | |
| Dorpstraat 18a | Ulestraten | 50,74 | 45,74 | -- | 39,58 | 28,73 | 45,73 | 54,12 | |
| Dorpstraat 18b | Ulestraten | 49,03 | 44,03 | -- | 38,13 | 27,69 | 45,73 | 54,09 | |
| Dorpstraat 18c | Ulestraten | 49,72 | 44,72 | -- | 38,29 | 26,70 | 45,73 | 54,12 | |
| Dorpstraat 19 | Ulestraten | 49,44 | 44,44 | -- | 41,51 | 33,53 | 45,73 | 54,29 | |
| Dorpstraat 2 | Ulestraten | 52,64 | 47,64 | -- | 35,29 | 31,01 | 45,73 | 54,32 | |
| Dorpstraat 20 | Ulestraten | 49,48 | 44,48 | -- | 34,28 | 30,87 | 45,73 | 53,91 | |
| Dorpstraat 21 | Ulestraten | 52,80 | 47,80 | -- | 31,64 | 30,51 | 45,73 | 53,85 | |
| Dorpstraat 21a | Ulestraten | 42,28 | 37,28 | -- | 32,85 | 31,14 | 45,73 | 52,37 | |
| Dorpstraat 21b | Ulestraten | 46,76 | 41,76 | -- | 31,32 | 30,92 | 45,73 | 52,48 | |
| Dorpstraat 21d | Ulestraten | 46,44 | 41,44 | -- | 41,29 | 33,98 | 45,73 | 54,25 | |
| Dorpstraat 22 | Ulestraten | 50,62 | 45,62 | -- | 35,07 | 29,36 | 45,73 | 53,19 | |
| Dorpstraat 23 | Ulestraten | 45,67 | 40,67 | -- | 39,95 | 33,28 | 45,73 | 52,49 | |
| Dorpstraat 24 | Ulestraten | 51,92 | 46,92 | -- | 34,75 | 24,73 | 45,73 | 53,57 | |
| Dorpstraat 25 | Ulestraten | 50,84 | 45,84 | -- | 37,08 | 32,62 | 45,73 | 53,24 | |

Bijlage 6 Rekenresultaten op adresniveau



| [ADRES] | [KERN] | VERGUNDE SITUATIE | | | GECUMULEERDE GELUIDBELASTING | | | | |
|----------------|------------|------------------------------|---------|---------|------------------------------|------------|-------------------------|--------|--|
| | | GELUIDBELASTING PROEFDRAAIEN | | | INDUSTRIE AV | WEGVERKEER | LUCHTVAARTOTAAL INC MAA | | |
| | | [DAG] | [AVOND] | [NACHT] | [ETMAAL] | [LDEN] | [LDEN] | [LCUM] | |
| Dorpstraat 27 | Ulestraten | 50,65 | 45,65 | -- | 41,35 | 33,11 | 45,73 | 53,41 | |
| Dorpstraat 29 | Ulestraten | 45,56 | 40,56 | -- | 39,39 | 32,94 | 45,73 | 52,87 | |
| Dorpstraat 3 | Ulestraten | 49,67 | 44,67 | -- | 40,38 | 32,87 | 45,73 | 53,82 | |
| Dorpstraat 30 | Ulestraten | 43,60 | 38,60 | -- | 34,86 | 24,50 | 45,73 | 52,31 | |
| Dorpstraat 31 | Ulestraten | 49,24 | 44,24 | -- | 31,03 | 31,42 | 45,73 | 52,88 | |
| Dorpstraat 32 | Ulestraten | 50,35 | 45,35 | -- | 40,30 | 31,25 | 45,73 | 53,90 | |
| Dorpstraat 33 | Ulestraten | 50,15 | 45,15 | -- | 40,59 | 33,02 | 45,73 | 53,16 | |
| Dorpstraat 34 | Ulestraten | 49,26 | 44,26 | -- | 38,59 | 29,07 | 45,73 | 53,34 | |
| Dorpstraat 35 | Ulestraten | 50,00 | 45,00 | -- | 40,59 | 32,82 | 45,73 | 53,24 | |
| Dorpstraat 35a | Ulestraten | 50,51 | 45,51 | -- | 38,88 | 31,13 | 45,73 | 53,30 | |
| Dorpstraat 36 | Ulestraten | 48,71 | 43,71 | -- | 39,46 | 28,68 | 45,73 | 53,67 | |
| Dorpstraat 37 | Ulestraten | 50,08 | 45,08 | -- | 40,15 | 32,42 | 45,73 | 53,49 | |
| Dorpstraat 38 | Ulestraten | 50,24 | 45,24 | -- | 39,99 | 30,43 | 45,73 | 53,81 | |
| Dorpstraat 39 | Ulestraten | 50,00 | 45,00 | -- | 37,01 | 31,48 | 45,73 | 53,19 | |
| Dorpstraat 4 | Ulestraten | 44,94 | 39,94 | -- | 38,38 | 32,10 | 45,73 | 52,49 | |
| Dorpstraat 41 | Ulestraten | 49,92 | 44,92 | -- | 39,11 | 32,20 | 45,73 | 53,08 | |
| Dorpstraat 42 | Ulestraten | 52,28 | 47,28 | -- | 38,70 | 29,77 | 45,73 | 53,71 | |
| Dorpstraat 43 | Ulestraten | 49,86 | 44,86 | -- | 41,32 | 33,70 | 45,73 | 53,32 | |
| Dorpstraat 44 | Ulestraten | 51,28 | 46,28 | -- | 36,78 | 31,03 | 45,73 | 53,47 | |
| Dorpstraat 45 | Ulestraten | 49,71 | 44,71 | -- | 42,28 | 33,64 | 45,73 | 53,34 | |
| Dorpstraat 46 | Ulestraten | 49,99 | 44,99 | -- | 37,21 | 26,91 | 45,73 | 53,02 | |
| Dorpstraat 47 | Ulestraten | 44,78 | 39,78 | -- | 33,97 | 28,42 | 45,73 | 52,31 | |
| Dorpstraat 48 | Ulestraten | 50,38 | 45,38 | -- | 34,46 | 25,24 | 45,73 | 53,21 | |
| Dorpstraat 5 | Ulestraten | 50,70 | 45,70 | -- | 40,55 | 34,39 | 45,73 | 53,92 | |
| Dorpstraat 50 | Ulestraten | 48,80 | 43,80 | -- | 34,23 | 28,67 | 45,73 | 52,93 | |
| Dorpstraat 53 | Ulestraten | 49,33 | 44,33 | -- | 33,27 | 26,78 | 45,73 | 52,86 | |
| Dorpstraat 6f | Ulestraten | 50,77 | 45,77 | -- | 40,74 | 32,35 | 45,73 | 53,34 | |
| Dorpstraat 8 | Ulestraten | 50,17 | 45,17 | -- | 41,74 | 32,88 | 45,73 | 54,42 | |
| Dwarsstraat 1 | Ulestraten | 56,36 | 51,36 | -- | 34,22 | 43,94 | 45,73 | 56,19 | |
| Dwarsstraat 2 | Ulestraten | 55,59 | 50,59 | -- | 36,04 | 47,26 | 45,73 | 55,99 | |
| Eerdshaag 10 | Beek | 41,98 | 36,98 | -- | 38,22 | 25,43 | 45,73 | 52,65 | |

Bijlage 6 Rekenresultaten op adresniveau



| [ADRES] | [KERN] | VERGUNDE SITUATIE | | | GECUMULEERDE GELUIDBELASTING | | | | |
|----------------|------------|------------------------------|---------|---------|------------------------------|------------|-------------------------|--------|--|
| | | GELUIDBELASTING PROEFDRAAIEN | | | INDUSTRIE AV | WEGVERKEER | LUCHTVAARTOTAAL INC MAA | | |
| | | [DAG] | [AVOND] | [NACHT] | [ETMAAL] | [LDEN] | [LDEN] | [LCUM] | |
| Eerdshaag 12 | Beek | 34,30 | 29,30 | -- | 30,03 | 14,90 | 45,73 | 51,99 | |
| Eerdshaag 14 | Beek | 42,00 | 37,00 | -- | 38,34 | 24,77 | 45,73 | 52,56 | |
| Eijckerveld 1 | Ulestraten | 56,20 | 51,20 | -- | 41,15 | 47,25 | 45,73 | 57,43 | |
| Eijckerveld 10 | Ulestraten | 57,74 | 52,74 | -- | 40,95 | 47,26 | 45,73 | 57,23 | |
| Eijckerveld 11 | Ulestraten | 58,21 | 53,21 | -- | 41,98 | 47,45 | 45,73 | 57,77 | |
| Eijckerveld 12 | Ulestraten | 57,66 | 52,66 | -- | 40,61 | 47,28 | 45,73 | 57,54 | |
| Eijckerveld 13 | Ulestraten | 57,84 | 52,84 | -- | 39,39 | 43,81 | 54,74 | 61,92 | |
| Eijckerveld 14 | Ulestraten | 57,54 | 52,54 | -- | 40,72 | 46,55 | 54,04 | 61,44 | |
| Eijckerveld 15 | Ulestraten | 58,20 | 53,20 | -- | 40,47 | 46,25 | 54,78 | 62,09 | |
| Eijckerveld 16 | Ulestraten | 57,28 | 52,28 | -- | 40,59 | 45,55 | 54,00 | 61,43 | |
| Eijckerveld 17 | Ulestraten | 53,77 | 48,77 | -- | 40,67 | 44,95 | 54,58 | 61,21 | |
| Eijckerveld 18 | Ulestraten | 57,24 | 52,24 | -- | 41,18 | 46,04 | 53,99 | 61,41 | |
| Eijckerveld 19 | Ulestraten | 55,47 | 50,47 | -- | 42,04 | 45,31 | 54,64 | 61,51 | |
| Eijckerveld 2 | Ulestraten | 57,21 | 52,21 | -- | 40,86 | 46,84 | 52,82 | 60,34 | |
| Eijckerveld 20 | Ulestraten | 57,31 | 52,31 | -- | 40,63 | 45,68 | 54,08 | 61,54 | |
| Eijckerveld 21 | Ulestraten | 48,30 | 43,30 | -- | 37,36 | 41,23 | 54,65 | 61,07 | |
| Eijckerveld 22 | Ulestraten | 57,16 | 52,16 | -- | 42,61 | 45,19 | 54,08 | 61,54 | |
| Eijckerveld 23 | Ulestraten | 51,82 | 46,82 | -- | 44,15 | 42,69 | 54,56 | 61,82 | |
| Eijckerveld 24 | Ulestraten | 57,07 | 52,07 | -- | 42,76 | 44,70 | 54,10 | 61,55 | |
| Eijckerveld 25 | Ulestraten | 49,81 | 44,81 | -- | 42,17 | 41,90 | 54,67 | 61,72 | |
| Eijckerveld 26 | Ulestraten | 56,85 | 51,85 | -- | 44,49 | 45,13 | 54,14 | 61,57 | |
| Eijckerveld 27 | Ulestraten | 51,74 | 46,74 | -- | 43,78 | 42,96 | 54,63 | 61,73 | |
| Eijckerveld 28 | Ulestraten | 57,04 | 52,04 | -- | 44,43 | 45,68 | 53,56 | 61,17 | |
| Eijckerveld 29 | Ulestraten | 54,90 | 49,90 | -- | 44,33 | 45,22 | 53,08 | 60,66 | |
| Eijckerveld 3 | Ulestraten | 57,88 | 52,88 | -- | 40,84 | 47,38 | 52,91 | 60,66 | |
| Eijckerveld 30 | Ulestraten | 56,53 | 51,53 | -- | 42,32 | 45,45 | 53,52 | 61,08 | |
| Eijckerveld 31 | Ulestraten | 54,99 | 49,99 | -- | 42,68 | 44,37 | 53,10 | 60,55 | |
| Eijckerveld 32 | Ulestraten | 58,75 | 53,75 | -- | 43,88 | 46,33 | 53,51 | 61,15 | |
| Eijckerveld 33 | Ulestraten | 56,76 | 51,76 | -- | 41,29 | 44,65 | 53,03 | 60,51 | |
| Eijckerveld 34 | Ulestraten | 57,14 | 52,14 | -- | 42,03 | 46,34 | 53,47 | 61,10 | |
| Eijckerveld 35 | Ulestraten | 56,82 | 51,82 | -- | 42,10 | 46,37 | 53,05 | 60,65 | |

Bijlage 6 Rekenresultaten op adresniveau



| [ADRES] | [KERN] | VERGUNDE SITUATIE | | | GECUMULEERDE GELUIDBELASTING | | | | |
|------------------|------------|------------------------------|---------|---------|------------------------------|------------|-------------------------|--------|--|
| | | GELUIDBELASTING PROEFDRAAIEN | | | INDUSTRIE AV | WEGVERKEER | LUCHTVAARTOTAAL INC MAA | | |
| | | [DAG] | [AVOND] | [NACHT] | [ETMAAL] | [LDEN] | [LDEN] | [LCUM] | |
| Eijckerveld 36 | Ulestraten | 57,24 | 52,24 | -- | 42,93 | 46,80 | 53,42 | 61,08 | |
| Eijckerveld 37 | Ulestraten | 57,84 | 52,84 | -- | 41,71 | 45,83 | 52,91 | 60,51 | |
| Eijckerveld 38 | Ulestraten | 56,82 | 51,82 | -- | 42,84 | 45,75 | 53,34 | 60,93 | |
| Eijckerveld 39 | Ulestraten | 54,99 | 49,99 | -- | 41,40 | 44,69 | 52,89 | 60,21 | |
| Eijckerveld 4 | Ulestraten | 57,29 | 52,29 | -- | 41,03 | 46,81 | 52,98 | 60,64 | |
| Eijckerveld 40 | Ulestraten | 57,29 | 52,29 | -- | 43,05 | 46,05 | 53,39 | 61,25 | |
| Eijckerveld 41 | Ulestraten | 57,09 | 52,09 | -- | 41,49 | 46,04 | 52,83 | 60,88 | |
| Eijckerveld 5 | Ulestraten | 56,64 | 51,64 | -- | 41,78 | 47,22 | 53,10 | 60,46 | |
| Eijckerveld 6 | Ulestraten | 57,58 | 52,58 | -- | 41,41 | 47,01 | 53,54 | 60,97 | |
| Eijckerveld 7 | Ulestraten | 55,71 | 50,71 | -- | 42,09 | 47,17 | 53,30 | 60,49 | |
| Eijckerveld 8 | Ulestraten | 57,66 | 52,66 | -- | 42,04 | 47,07 | 53,69 | 61,10 | |
| Eijckerveld 9 | Ulestraten | 55,07 | 50,07 | -- | 42,08 | 46,69 | 53,49 | 60,61 | |
| Eijkskensweg 34 | Geulle | 44,17 | 39,17 | -- | 33,75 | 49,31 | 41,37 | 53,10 | |
| Europastraat 10 | Ulestraten | 56,41 | 51,41 | -- | 40,30 | 45,57 | 51,51 | 59,44 | |
| Europastraat 11 | Ulestraten | 57,91 | 52,91 | -- | 41,19 | 46,47 | 52,16 | 59,95 | |
| Europastraat 12 | Ulestraten | 56,98 | 51,98 | -- | 40,42 | 45,54 | 51,54 | 59,44 | |
| Europastraat 13 | Ulestraten | 56,38 | 51,38 | -- | 40,96 | 45,37 | 52,04 | 59,79 | |
| Europastraat 14 | Ulestraten | 56,79 | 51,79 | -- | 40,78 | 45,72 | 51,52 | 59,43 | |
| Europastraat 15 | Ulestraten | 57,00 | 52,00 | -- | 41,10 | 46,31 | 52,06 | 59,86 | |
| Europastraat 15a | Ulestraten | 57,03 | 52,03 | -- | 40,66 | 46,28 | 52,08 | 59,86 | |
| Europastraat 16 | Ulestraten | 56,10 | 51,10 | -- | 42,98 | 45,33 | 51,57 | 59,37 | |
| Europastraat 17 | Ulestraten | 56,47 | 51,47 | -- | 39,89 | 46,56 | 52,23 | 59,95 | |
| Europastraat 18 | Ulestraten | 57,68 | 52,68 | -- | 41,01 | 45,19 | 51,61 | 59,36 | |
| Europastraat 19 | Ulestraten | 56,59 | 51,59 | -- | 38,47 | 46,79 | 52,23 | 59,81 | |
| Europastraat 2 | Ulestraten | 55,63 | 50,63 | -- | 42,80 | 44,53 | 51,56 | 59,47 | |
| Europastraat 20 | Ulestraten | 56,08 | 51,08 | -- | 40,67 | 44,66 | 51,60 | 59,39 | |
| Europastraat 21 | Ulestraten | 57,66 | 52,66 | -- | 40,47 | 47,01 | 52,27 | 60,09 | |
| Europastraat 22 | Ulestraten | 56,69 | 51,69 | -- | 40,30 | 45,63 | 51,64 | 59,44 | |
| Europastraat 23 | Ulestraten | 56,48 | 51,48 | -- | 37,54 | 47,57 | 52,26 | 59,86 | |
| Europastraat 24 | Ulestraten | 58,69 | 53,69 | -- | 37,94 | 44,27 | 51,71 | 59,84 | |
| Europastraat 25 | Ulestraten | 55,19 | 50,19 | -- | 37,35 | 44,29 | 52,38 | 59,62 | |

Bijlage 6 Rekenresultaten op adresniveau



| [ADRES] | [KERN] | VERGUNDE SITUATIE | | | GECUMULEERDE GELUIDBELASTING | | | | |
|------------------|------------|------------------------------|---------|---------|------------------------------|------------|-------------------------|--------|--|
| | | GELUIDBELASTING PROEFDRAAIEN | | | INDUSTRIE AV | WEGVERKEER | LUCHTVAARTOTAAL INC MAA | | |
| | | [DAG] | [AVOND] | [NACHT] | [ETMAAL] | [LDEN] | [LDEN] | [LCUM] | |
| Europastraat 26 | Ulestraten | 57,46 | 52,46 | -- | 37,51 | 43,98 | 51,74 | 59,50 | |
| Europastraat 27 | Ulestraten | 54,96 | 49,96 | -- | 36,23 | 42,38 | 52,38 | 59,32 | |
| Europastraat 28 | Ulestraten | 56,18 | 51,18 | -- | 39,22 | 46,31 | 51,89 | 59,44 | |
| Europastraat 3 | Ulestraten | 56,37 | 51,37 | -- | 42,97 | 46,72 | 52,12 | 60,00 | |
| Europastraat 30 | Ulestraten | 54,83 | 49,83 | -- | 37,60 | 42,19 | 52,18 | 59,26 | |
| Europastraat 31 | Ulestraten | 56,50 | 51,50 | -- | 40,03 | 47,54 | 52,76 | 60,20 | |
| Europastraat 32 | Ulestraten | 51,62 | 46,62 | -- | 37,75 | 38,19 | 52,28 | 58,77 | |
| Europastraat 33 | Ulestraten | 57,50 | 52,50 | -- | 38,11 | 47,51 | 52,92 | 60,32 | |
| Europastraat 34 | Ulestraten | 55,15 | 50,15 | -- | 36,95 | 40,33 | 52,31 | 59,33 | |
| Europastraat 35 | Ulestraten | 56,51 | 51,51 | -- | 36,64 | 47,49 | 53,06 | 60,37 | |
| Europastraat 36 | Ulestraten | 48,35 | 43,35 | -- | 36,72 | 40,92 | 52,33 | 58,99 | |
| Europastraat 37 | Ulestraten | 56,21 | 51,21 | -- | 35,93 | 47,51 | 53,07 | 60,34 | |
| Europastraat 38 | Ulestraten | 54,99 | 49,99 | -- | 37,29 | 38,32 | 52,42 | 59,37 | |
| Europastraat 39 | Ulestraten | 56,14 | 51,14 | -- | 37,54 | 47,79 | 53,09 | 60,37 | |
| Europastraat 4 | Ulestraten | 58,17 | 53,17 | -- | 42,37 | 45,56 | 51,54 | 59,83 | |
| Europastraat 40 | Ulestraten | 47,31 | 42,31 | -- | 36,26 | 40,71 | 52,46 | 58,90 | |
| Europastraat 41 | Ulestraten | 56,12 | 51,12 | -- | 33,80 | 47,78 | 53,10 | 60,34 | |
| Europastraat 42 | Ulestraten | 47,00 | 42,00 | -- | 35,80 | 38,81 | 52,48 | 58,79 | |
| Europastraat 43 | Ulestraten | 56,05 | 51,05 | -- | 38,07 | 47,57 | 53,16 | 60,37 | |
| Europastraat 44 | Ulestraten | 55,73 | 50,73 | -- | 41,14 | 42,12 | 52,52 | 59,74 | |
| Europastraat 45 | Ulestraten | 56,04 | 51,04 | -- | 36,45 | 47,61 | 53,17 | 60,38 | |
| Europastraat 46 | Ulestraten | 56,50 | 51,50 | -- | 39,18 | 46,85 | 52,45 | 59,81 | |
| Europastraat 47 | Ulestraten | 55,91 | 50,91 | -- | 37,62 | 47,31 | 53,15 | 60,33 | |
| Europastraat 48 | Ulestraten | 57,25 | 52,25 | -- | 38,49 | 47,23 | 52,49 | 59,96 | |
| Europastraat 49 | Ulestraten | 55,89 | 50,89 | -- | 34,22 | 47,42 | 53,14 | 60,31 | |
| Europastraat 49a | Ulestraten | 55,29 | 50,29 | -- | 35,29 | 45,82 | 53,17 | 60,02 | |
| Europastraat 5 | Ulestraten | 56,47 | 51,47 | -- | 42,07 | 46,65 | 52,20 | 60,06 | |
| Europastraat 50 | Ulestraten | 55,86 | 50,86 | -- | 35,12 | 47,05 | 52,45 | 59,68 | |
| Europastraat 51 | Ulestraten | 55,13 | 50,13 | -- | 35,75 | 46,92 | 53,22 | 60,20 | |
| Europastraat 52 | Ulestraten | 57,14 | 52,14 | -- | 34,12 | 46,63 | 52,52 | 59,96 | |
| Europastraat 53 | Ulestraten | 57,24 | 52,24 | -- | 35,84 | 46,75 | 53,32 | 60,52 | |

Bijlage 6 Rekenresultaten op adresniveau



| [ADRES] | [KERN] | VERGUNDE SITUATIE | | | GECUMULEERDE GELUIDBELASTING | | | | |
|-----------------|------------|------------------------------|---------|---------|------------------------------|------------|-------------------------|--------|--|
| | | GELUIDBELASTING PROEFDRAAIEN | | | INDUSTRIE AV | WEGVERKEER | LUCHTVAARTOTAAL INC MAA | | |
| | | [DAG] | [AVOND] | [NACHT] | [ETMAAL] | [LDEN] | [LDEN] | [LCUM] | |
| Europastraat 54 | Ulestraten | 54,89 | 49,89 | -- | 34,33 | 46,97 | 52,54 | 59,66 | |
| Europastraat 55 | Ulestraten | 54,84 | 49,84 | -- | 35,45 | 45,07 | 53,38 | 60,23 | |
| Europastraat 56 | Ulestraten | 57,07 | 52,07 | -- | 34,67 | 47,15 | 52,56 | 59,93 | |
| Europastraat 57 | Ulestraten | 55,66 | 50,66 | -- | 33,10 | 42,77 | 53,44 | 60,27 | |
| Europastraat 58 | Ulestraten | 56,78 | 51,78 | -- | 36,44 | 46,56 | 52,66 | 59,90 | |
| Europastraat 59 | Ulestraten | 54,81 | 49,81 | -- | 36,75 | 46,58 | 53,22 | 60,14 | |
| Europastraat 6 | Ulestraten | 57,10 | 52,10 | -- | 41,98 | 45,36 | 51,52 | 59,35 | |
| Europastraat 60 | Ulestraten | 54,57 | 49,57 | -- | 35,08 | 45,99 | 52,74 | 59,66 | |
| Europastraat 61 | Ulestraten | 54,71 | 49,71 | -- | 36,74 | 46,36 | 52,84 | 59,77 | |
| Europastraat 62 | Ulestraten | 55,50 | 50,50 | -- | 30,67 | 43,76 | 52,37 | 59,34 | |
| Europastraat 7 | Ulestraten | 57,61 | 52,61 | -- | 43,72 | 46,52 | 52,20 | 60,30 | |
| Europastraat 8 | Ulestraten | 56,35 | 51,35 | -- | 41,72 | 45,68 | 51,53 | 59,48 | |
| Europastraat 9 | Ulestraten | 57,83 | 52,83 | -- | 41,82 | 46,89 | 52,13 | 60,04 | |
| Genzon 1 | Ulestraten | 50,64 | 45,64 | -- | 39,13 | 31,90 | 41,57 | 50,58 | |
| Genzon 14 | Ulestraten | 51,28 | 46,28 | -- | 38,18 | 29,40 | 41,06 | 50,71 | |
| Genzon 15 | Ulestraten | 46,16 | 41,16 | -- | 34,49 | 28,42 | 40,99 | 48,60 | |
| Genzon 16 | Ulestraten | 48,68 | 43,68 | -- | 38,80 | 30,53 | 41,00 | 50,09 | |
| Genzon 17 | Ulestraten | 50,13 | 45,13 | -- | 38,26 | 30,95 | 41,00 | 50,09 | |
| Genzon 18 | Ulestraten | 48,29 | 43,29 | -- | 38,24 | 27,96 | 41,00 | 49,32 | |
| Genzon 19 | Ulestraten | 48,39 | 43,39 | -- | 38,65 | 31,51 | 41,01 | 49,41 | |
| Genzon 24 | Ulestraten | 48,72 | 43,72 | -- | 38,26 | 27,84 | 41,01 | 49,91 | |
| Genzon 25 | Ulestraten | 50,58 | 45,58 | -- | 38,03 | 29,64 | 40,92 | 50,24 | |
| Genzon 26 | Ulestraten | 49,10 | 44,10 | -- | 34,75 | 23,16 | 40,92 | 49,51 | |
| Genzon 27 | Ulestraten | 48,34 | 43,34 | -- | 39,10 | 30,34 | 40,89 | 49,16 | |
| Genzon 3 | Ulestraten | 42,96 | 37,96 | -- | 39,30 | 31,55 | 41,42 | 49,15 | |
| Genzon 30 | Ulestraten | 47,56 | 42,56 | -- | 35,06 | 24,95 | 40,87 | 49,14 | |
| Genzon 31 | Ulestraten | 45,88 | 40,88 | -- | 37,59 | 28,93 | 40,84 | 48,79 | |
| Genzon 32 | Ulestraten | 43,52 | 38,52 | -- | 33,18 | 22,17 | 40,85 | 47,91 | |
| Genzon 33 | Ulestraten | 47,83 | 42,83 | -- | 37,40 | 28,68 | 40,81 | 49,02 | |
| Genzon 34 | Ulestraten | 47,63 | 42,63 | -- | 37,30 | 23,28 | 40,84 | 49,50 | |
| Genzon 35 | Ulestraten | 49,44 | 44,44 | -- | 37,57 | 28,99 | 40,77 | 49,63 | |

Bijlage 6 Rekenresultaten op adresniveau



| [ADRES] | [KERN] | VERGUNDE SITUATIE | | | GECUMULEERDE GELUIDBELASTING | | | | |
|----------------------|------------|------------------------------|---------|---------|------------------------------|------------|-------------------------|--------|--|
| | | GELUIDBELASTING PROEFDRAAIEN | | | INDUSTRIE AV | WEGVERKEER | LUCHTVAARTOTAAL INC MAA | | |
| | | [DAG] | [AVOND] | [NACHT] | [ETMAAL] | [LDEN] | [LDEN] | [LCUM] | |
| Genzon 36 | Ulestraten | 45,24 | 40,24 | -- | 37,34 | 23,70 | 40,81 | 48,90 | |
| Genzon 37 | Ulestraten | 49,91 | 44,91 | -- | 35,99 | 28,13 | 40,73 | 49,82 | |
| Genzon 37a | Ulestraten | 47,80 | 42,80 | -- | 36,94 | 28,16 | 40,70 | 49,22 | |
| Genzon 38 | Ulestraten | 46,69 | 41,69 | -- | 37,36 | 24,16 | 40,78 | 48,79 | |
| Genzon 38a | Ulestraten | 47,67 | 42,67 | -- | 36,22 | 24,78 | 40,75 | 49,19 | |
| Genzon 39 | Ulestraten | 43,65 | 38,65 | -- | 36,30 | 27,81 | 40,58 | 48,35 | |
| Genzon 4 | Ulestraten | 49,18 | 44,18 | -- | 36,72 | 27,17 | 40,58 | 49,98 | |
| Genzon 40 | Ulestraten | 48,06 | 43,06 | -- | 36,73 | 24,10 | 40,72 | 49,02 | |
| Genzon 41 | Ulestraten | 47,86 | 42,86 | -- | 37,04 | 20,85 | 40,47 | 49,19 | |
| Genzon 42a | Ulestraten | 44,48 | 39,48 | -- | 30,54 | 17,94 | 40,47 | 47,92 | |
| Genzon 43 | Ulestraten | 49,26 | 44,26 | -- | 37,57 | 27,94 | 40,41 | 49,94 | |
| Genzon 46 | Ulestraten | 43,86 | 38,86 | -- | 34,24 | 19,15 | 40,39 | 48,06 | |
| Genzon 46a | Ulestraten | 37,85 | 32,85 | -- | 29,62 | 13,62 | 40,39 | 47,19 | |
| Genzon 47 | Meerssen | 45,72 | 40,72 | -- | 33,36 | 23,37 | 40,33 | 48,02 | |
| Genzon 48 | Meerssen | 42,89 | 37,89 | -- | 35,99 | 25,58 | 40,25 | 47,89 | |
| Genzon 6 | Ulestraten | 51,06 | 46,06 | -- | 38,71 | 28,81 | 41,37 | 50,79 | |
| Genzon 7 | Ulestraten | 50,23 | 45,23 | -- | 39,09 | 30,86 | 41,31 | 50,46 | |
| Genzon 8 | Ulestraten | 49,48 | 44,48 | -- | 35,05 | 23,44 | 41,26 | 49,87 | |
| Genzon 9 | Ulestraten | 48,69 | 43,69 | -- | 39,96 | 32,48 | 41,06 | 50,30 | |
| Genzonweg 1 | Ulestraten | 44,78 | 39,78 | -- | 30,14 | 16,50 | 40,48 | 47,88 | |
| Genzonweg 3 | Ulestraten | 46,23 | 41,23 | -- | 34,61 | 20,00 | 40,60 | 48,78 | |
| Genzonweg 5 | Ulestraten | 46,29 | 41,29 | -- | 35,39 | 21,43 | 40,60 | 48,81 | |
| Geverikerstraat 100 | Beek | 42,49 | 37,49 | -- | 45,46 | 48,88 | 60,66 | 66,69 | |
| Geverikerstraat 101 | Beek | 47,39 | 42,39 | -- | 45,64 | 51,83 | 64,12 | 70,00 | |
| Geverikerstraat 103 | Beek | 48,84 | 43,84 | -- | 46,19 | 51,72 | 64,20 | 70,15 | |
| Geverikerstraat 105 | Beek | 47,69 | 42,69 | -- | 44,84 | 50,45 | 64,20 | 70,08 | |
| Geverikerstraat 107 | Beek | 41,14 | 36,14 | -- | 41,21 | 44,47 | 64,42 | 70,20 | |
| Geverikerstraat 111 | Beek | 44,65 | 39,65 | -- | 44,44 | 48,98 | 64,42 | 70,25 | |
| Geverikerstraat 111a | Beek | 41,18 | 36,18 | -- | 46,60 | 50,98 | 64,88 | 70,68 | |
| Geverikerstraat 113 | Beek | 49,94 | 44,94 | -- | 48,18 | 51,56 | 64,76 | 70,71 | |
| Geverikerstraat 117 | Beek | 48,67 | 43,67 | -- | 45,86 | 49,91 | 63,69 | 69,63 | |

Bijlage 6 Rekenresultaten op adresniveau



| [ADRES] | [KERN] | VERGUNDE SITUATIE | | | GECUMULEERDE GELUIDBELASTING | | | | |
|----------------------|--------|------------------------------|---------|---------|------------------------------|------------|-------------------------|--------|--|
| | | GELUIDBELASTING PROEFDRAAIEN | | | INDUSTRIE AV | WEGVERKEER | LUCHTVAARTOTAAL INC MAA | | |
| | | [DAG] | [AVOND] | [NACHT] | [ETMAAL] | [LDEN] | [LDEN] | [LCUM] | |
| Geverikerstraat 117a | Beek | 45,25 | 40,25 | -- | 45,27 | 47,14 | 63,46 | 69,34 | |
| Geverikerstraat 119 | Beek | 49,81 | 44,81 | -- | 44,87 | 46,70 | 63,23 | 69,17 | |
| Geverikerstraat 121 | Beek | 49,55 | 44,55 | -- | 45,73 | 50,05 | 63,31 | 69,26 | |
| Geverikerstraat 125 | Beek | 51,19 | 46,19 | -- | 46,01 | 50,90 | 63,03 | 69,14 | |
| Geverikerstraat 127 | Beek | 50,95 | 45,95 | -- | 45,55 | 50,57 | 62,84 | 68,89 | |
| Geverikerstraat 139 | Beek | 49,01 | 44,01 | -- | 47,01 | 49,86 | 60,53 | 66,68 | |
| Geverikerstraat 24 | Beek | 44,83 | 39,83 | -- | 42,07 | 62,32 | 58,38 | 66,47 | |
| Geverikerstraat 26 | Beek | 41,55 | 36,55 | -- | 41,54 | 57,14 | 58,86 | 65,49 | |
| Geverikerstraat 26a | Beek | 43,56 | 38,56 | -- | 40,28 | 58,03 | 58,93 | 65,68 | |
| Geverikerstraat 28 | Beek | 43,65 | 38,65 | -- | 40,56 | 58,62 | 59,00 | 65,85 | |
| Geverikerstraat 30 | Beek | 45,27 | 40,27 | -- | 40,78 | 63,23 | 58,99 | 67,18 | |
| Geverikerstraat 32 | Beek | 45,40 | 40,40 | -- | 43,30 | 63,05 | 59,21 | 67,26 | |
| Geverikerstraat 33 | Beek | 42,71 | 37,71 | -- | 43,17 | 53,80 | 57,13 | 63,57 | |
| Geverikerstraat 36 | Beek | 45,52 | 40,52 | -- | 44,36 | 63,50 | 59,45 | 67,60 | |
| Geverikerstraat 37 | Beek | 39,82 | 34,82 | -- | 37,02 | 55,21 | 57,42 | 63,99 | |
| Geverikerstraat 38 | Beek | 45,17 | 40,17 | -- | 42,14 | 57,30 | 59,62 | 66,20 | |
| Geverikerstraat 39 | Beek | 43,39 | 38,39 | -- | 43,73 | 55,92 | 57,62 | 64,23 | |
| Geverikerstraat 40 | Beek | 45,88 | 40,88 | -- | 42,60 | 55,13 | 60,03 | 66,36 | |
| Geverikerstraat 41 | Beek | 40,77 | 35,77 | -- | 39,57 | 57,01 | 57,86 | 64,59 | |
| Geverikerstraat 42 | Beek | 45,81 | 40,81 | -- | 42,70 | 49,84 | 60,27 | 66,32 | |
| Geverikerstraat 43 | Beek | 38,88 | 33,88 | -- | 42,50 | 56,91 | 58,02 | 64,74 | |
| Geverikerstraat 44 | Beek | 45,71 | 40,71 | -- | 44,21 | 51,30 | 60,63 | 66,70 | |
| Geverikerstraat 45 | Beek | 46,07 | 41,07 | -- | 44,87 | 63,25 | 58,33 | 66,79 | |
| Geverikerstraat 46 | Beek | 45,92 | 40,92 | -- | 44,79 | 50,28 | 61,15 | 67,19 | |
| Geverikerstraat 47 | Beek | 44,43 | 39,43 | -- | 45,09 | 63,74 | 58,61 | 67,18 | |
| Geverikerstraat 47a | Beek | 38,35 | 33,35 | -- | 45,07 | 62,67 | 58,61 | 66,73 | |
| Geverikerstraat 48 | Beek | 45,97 | 40,97 | -- | 44,65 | 51,18 | 61,26 | 67,31 | |
| Geverikerstraat 49 | Beek | 42,36 | 37,36 | -- | 44,97 | 61,51 | 58,65 | 66,30 | |
| Geverikerstraat 50 | Beek | 45,90 | 40,90 | -- | 44,58 | 50,54 | 61,46 | 67,49 | |
| Geverikerstraat 50a | Beek | 45,17 | 40,17 | -- | 44,18 | 51,08 | 61,66 | 67,67 | |
| Geverikerstraat 52 | Beek | 42,87 | 37,87 | -- | 45,27 | 51,00 | 62,03 | 67,98 | |

Bijlage 6 Rekenresultaten op adresniveau



| [ADRES] | [KERN] | VERGUNDE SITUATIE | | | GECUMULEERDE GELUIDBELASTING | | | | |
|---------------------|--------|------------------------------|---------|---------|------------------------------|------------|-------------------------|--------|--|
| | | GELUIDBELASTING PROEFDRAAIEN | | | INDUSTRIE AV | WEGVERKEER | LUCHTVAARTOTAAL INC MAA | | |
| | | [DAG] | [AVOND] | [NACHT] | [ETMAAL] | [LDEN] | [LDEN] | [LCUM] | |
| Geverikerstraat 52a | Beek | 39,16 | 34,16 | -- | 45,82 | 51,69 | 62,24 | 68,17 | |
| Geverikerstraat 53 | Beek | 44,79 | 39,79 | -- | 45,15 | 63,91 | 58,86 | 67,38 | |
| Geverikerstraat 54a | Beek | 38,86 | 33,86 | -- | 45,04 | 50,00 | 62,40 | 68,29 | |
| Geverikerstraat 55 | Beek | 42,50 | 37,50 | -- | 45,76 | 53,88 | 58,78 | 65,11 | |
| Geverikerstraat 56 | Beek | 46,67 | 41,67 | -- | 44,36 | 51,11 | 62,84 | 68,80 | |
| Geverikerstraat 57 | Beek | 45,04 | 40,04 | -- | 46,06 | 53,16 | 59,04 | 65,34 | |
| Geverikerstraat 58 | Beek | 46,46 | 41,46 | -- | 44,68 | 50,01 | 63,03 | 68,96 | |
| Geverikerstraat 58a | Beek | 46,23 | 41,23 | -- | 44,62 | 50,77 | 63,07 | 69,02 | |
| Geverikerstraat 60 | Beek | 46,77 | 41,77 | -- | 44,93 | 51,92 | 63,13 | 69,10 | |
| Geverikerstraat 60a | Beek | 47,16 | 42,16 | -- | 44,98 | 52,20 | 63,16 | 69,14 | |
| Geverikerstraat 61 | Beek | 48,25 | 43,25 | -- | 46,56 | 51,32 | 59,57 | 65,73 | |
| Geverikerstraat 62 | Beek | 46,80 | 41,80 | -- | 44,93 | 52,44 | 63,24 | 69,21 | |
| Geverikerstraat 62a | Beek | 44,80 | 39,80 | -- | 44,66 | 51,93 | 63,28 | 69,23 | |
| Geverikerstraat 62b | Beek | 47,50 | 42,50 | -- | 44,28 | 51,17 | 63,37 | 69,31 | |
| Geverikerstraat 63 | Beek | 45,46 | 40,46 | -- | 45,39 | 51,14 | 59,71 | 65,83 | |
| Geverikerstraat 64 | Beek | 47,77 | 42,77 | -- | 43,71 | 50,60 | 63,49 | 69,41 | |
| Geverikerstraat 65 | Beek | 45,87 | 40,87 | -- | 45,23 | 51,54 | 59,75 | 65,92 | |
| Geverikerstraat 66 | Beek | 48,28 | 43,28 | -- | 44,53 | 50,09 | 63,77 | 69,62 | |
| Geverikerstraat 67 | Beek | 42,81 | 37,81 | -- | 44,74 | 46,37 | 58,96 | 65,00 | |
| Geverikerstraat 68 | Beek | 42,29 | 37,29 | -- | 43,53 | 50,22 | 63,92 | 69,78 | |
| Geverikerstraat 69 | Beek | 46,27 | 41,27 | -- | 46,20 | 51,77 | 59,64 | 65,81 | |
| Geverikerstraat 70 | Beek | 44,63 | 39,63 | -- | 43,10 | 49,80 | 64,03 | 69,89 | |
| Geverikerstraat 71 | Beek | 46,50 | 41,50 | -- | 46,35 | 51,86 | 59,89 | 66,09 | |
| Geverikerstraat 72 | Beek | 48,45 | 43,45 | -- | 43,85 | 49,67 | 64,04 | 69,95 | |
| Geverikerstraat 73 | Beek | 45,75 | 40,75 | -- | 46,40 | 51,70 | 59,99 | 66,19 | |
| Geverikerstraat 73a | Beek | 45,75 | 40,75 | -- | 46,09 | 51,48 | 60,25 | 66,40 | |
| Geverikerstraat 74 | Beek | 48,56 | 43,56 | -- | 43,49 | 49,82 | 64,08 | 69,98 | |
| Geverikerstraat 75 | Beek | 44,25 | 39,25 | -- | 43,84 | 49,21 | 60,45 | 66,47 | |
| Geverikerstraat 75a | Beek | 43,79 | 38,79 | -- | 44,45 | 49,47 | 60,65 | 66,62 | |
| Geverikerstraat 76 | Beek | 48,69 | 43,69 | -- | 43,49 | 49,91 | 64,09 | 69,99 | |
| Geverikerstraat 77 | Beek | 44,94 | 39,94 | -- | 44,45 | 48,65 | 60,86 | 66,85 | |

Bijlage 6 Rekenresultaten op adresniveau



| [ADRES] | [KERN] | VERGUNDE SITUATIE | | | GECUMULEERDE GELUIDBELASTING | | | | |
|----------------------------|------------|------------------------------|---------|---------|------------------------------|------------|-------------------------|--------|--|
| | | GELUIDBELASTING PROEFDRAAIEN | | | INDUSTRIE AV | WEGVERKEER | LUCHTVAARTOTAAL INC MAA | | |
| | | [DAG] | [AVOND] | [NACHT] | [ETMAAL] | [LDEN] | [LDEN] | [LCUM] | |
| Geverikerstraat 78 | Beek | 48,70 | 43,70 | -- | 43,51 | 46,41 | 64,11 | 69,99 | |
| Geverikerstraat 79 | Beek | 44,97 | 39,97 | -- | 43,58 | 50,14 | 60,91 | 66,90 | |
| Geverikerstraat 80 | Beek | 50,30 | 45,30 | -- | 42,30 | 45,41 | 64,15 | 70,07 | |
| Geverikerstraat 81 | Beek | 44,56 | 39,56 | -- | 44,44 | 49,13 | 61,12 | 67,09 | |
| Geverikerstraat 82 | Beek | 50,22 | 45,22 | -- | 44,21 | 47,97 | 63,95 | 69,91 | |
| Geverikerstraat 85 | Beek | 46,83 | 41,83 | -- | 42,56 | 49,36 | 62,77 | 68,65 | |
| Geverikerstraat 86a | Beek | 50,60 | 45,60 | -- | 45,78 | 50,08 | 62,88 | 68,95 | |
| Geverikerstraat 87 | Beek | 46,98 | 41,98 | -- | 44,26 | 50,23 | 62,92 | 68,87 | |
| Geverikerstraat 88 | Beek | 51,38 | 46,38 | -- | 45,70 | 49,98 | 62,55 | 68,64 | |
| Geverikerstraat 89 | Beek | 45,73 | 40,73 | -- | 44,32 | 50,06 | 63,38 | 69,26 | |
| Geverikerstraat 90 | Beek | 50,72 | 45,72 | -- | 44,99 | 48,26 | 62,49 | 68,55 | |
| Geverikerstraat 91 | Beek | 37,43 | 32,43 | -- | 41,03 | 46,48 | 63,48 | 69,29 | |
| Geverikerstraat 92 | Beek | 50,81 | 45,81 | -- | 42,59 | 47,13 | 62,30 | 68,41 | |
| Geverikerstraat 93 | Beek | 47,10 | 42,10 | -- | 42,92 | 48,30 | 63,79 | 69,67 | |
| Geverikerstraat 94 | Beek | 52,01 | 47,01 | -- | 43,94 | 48,00 | 61,90 | 68,07 | |
| Geverikerstraat 95 | Beek | 35,38 | 30,38 | -- | 39,09 | 42,85 | 63,90 | 69,67 | |
| Geverikerstraat 97 | Beek | 40,10 | 35,10 | -- | 42,42 | 48,11 | 64,01 | 69,84 | |
| Geverikerstraat 99 | Beek | 43,41 | 38,41 | -- | 42,70 | 48,53 | 64,08 | 69,90 | |
| Gouverneur Houbenstraat 10 | Ulestraten | 55,09 | 50,09 | -- | 41,47 | 43,34 | 49,48 | 57,34 | |
| Gouverneur Houbenstraat 12 | Ulestraten | 55,15 | 50,15 | -- | 41,45 | 43,09 | 49,54 | 57,66 | |
| Gouverneur Houbenstraat 14 | Ulestraten | 56,44 | 51,44 | -- | 41,41 | 44,00 | 49,76 | 57,85 | |
| Gouverneur Houbenstraat 15 | Ulestraten | 55,09 | 50,09 | -- | 42,46 | 43,98 | 49,67 | 57,89 | |
| Gouverneur Houbenstraat 16 | Ulestraten | 55,29 | 50,29 | -- | 41,65 | 43,90 | 49,84 | 57,68 | |
| Gouverneur Houbenstraat 17 | Ulestraten | 56,36 | 51,36 | -- | 42,62 | 44,09 | 49,80 | 57,85 | |
| Gouverneur Houbenstraat 18 | Ulestraten | 55,37 | 50,37 | -- | 41,78 | 44,78 | 50,04 | 57,89 | |
| Gouverneur Houbenstraat 19 | Ulestraten | 55,38 | 50,38 | -- | 42,71 | 44,21 | 49,96 | 58,64 | |
| Gouverneur Houbenstraat 2 | Ulestraten | 54,89 | 49,89 | -- | 41,37 | 43,01 | 48,98 | 56,95 | |
| Gouverneur Houbenstraat 20 | Ulestraten | 55,40 | 50,40 | -- | 41,83 | 44,80 | 50,14 | 57,96 | |
| Gouverneur Houbenstraat 21 | Ulestraten | 56,58 | 51,58 | -- | 42,23 | 44,19 | 50,07 | 58,08 | |
| Gouverneur Houbenstraat 22 | Ulestraten | 55,45 | 50,45 | -- | 41,90 | 45,26 | 50,34 | 58,14 | |
| Gouverneur Houbenstraat 23 | Ulestraten | 54,90 | 49,90 | -- | 42,28 | 44,10 | 50,28 | 58,08 | |

Bijlage 6 Rekenresultaten op adresniveau



| [ADRES] | [KERN] | VERGUNDE SITUATIE | | | GECUMULEERDE GELUIDBELASTING | | | | |
|----------------------------|------------|------------------------------|---------|---------|------------------------------|------------|-------------------------|--------|--|
| | | GELUIDBELASTING PROEFDRAAIEN | | | INDUSTRIE AV | WEGVERKEER | LUCHTVAARTOTAAL INC MAA | | |
| | | [DAG] | [AVOND] | [NACHT] | [ETMAAL] | [LDEN] | [LDEN] | [LCUM] | |
| Gouverneur Houbenstraat 24 | Ulestraten | 56,10 | 51,10 | -- | 41,92 | 44,95 | 50,44 | 58,27 | |
| Gouverneur Houbenstraat 25 | Ulestraten | 55,09 | 50,09 | -- | 42,29 | 43,68 | 50,42 | 58,34 | |
| Gouverneur Houbenstraat 26 | Ulestraten | 57,77 | 52,77 | -- | 41,96 | 45,41 | 50,65 | 59,13 | |
| Gouverneur Houbenstraat 27 | Ulestraten | 55,79 | 50,79 | -- | 42,35 | 44,39 | 50,64 | 58,50 | |
| Gouverneur Houbenstraat 28 | Ulestraten | 56,12 | 51,12 | -- | 41,86 | 45,40 | 50,76 | 58,64 | |
| Gouverneur Houbenstraat 29 | Ulestraten | 56,54 | 51,54 | -- | 42,37 | 44,56 | 50,73 | 58,58 | |
| Gouverneur Houbenstraat 30 | Ulestraten | 55,61 | 50,61 | -- | 41,81 | 44,84 | 50,98 | 58,62 | |
| Gouverneur Houbenstraat 31 | Ulestraten | 56,02 | 51,02 | -- | 42,43 | 44,72 | 50,95 | 58,75 | |
| Gouverneur Houbenstraat 32 | Ulestraten | 56,03 | 51,03 | -- | 41,76 | 44,36 | 51,07 | 58,95 | |
| Gouverneur Houbenstraat 33 | Ulestraten | 57,01 | 52,01 | -- | 42,46 | 45,29 | 51,07 | 59,08 | |
| Gouverneur Houbenstraat 4 | Ulestraten | 54,85 | 49,85 | -- | 41,37 | 43,10 | 49,07 | 57,19 | |
| Gouverneur Houbenstraat 6 | Ulestraten | 54,97 | 49,97 | -- | 41,42 | 42,90 | 49,22 | 57,13 | |
| Gouverneur Houbenstraat 8 | Ulestraten | 54,99 | 49,99 | -- | 41,45 | 42,83 | 49,30 | 57,31 | |
| Groeneweg 1 | Bunde | 53,36 | 48,36 | -- | 29,73 | 57,56 | 59,16 | 65,86 | |
| Groeneweg 1a | Bunde | 56,33 | 51,33 | -- | 31,08 | 58,98 | 59,29 | 66,33 | |
| Groeneweg 2 | Bunde | 52,81 | 47,81 | -- | 29,55 | 57,48 | 59,20 | 65,86 | |
| Groeneweg 3 | Bunde | 51,37 | 46,37 | -- | 28,80 | 59,62 | 60,32 | 67,07 | |
| Groeneweg 3a | Bunde | 37,81 | 32,81 | -- | 15,47 | 59,04 | 60,25 | 66,86 | |
| Groeneweg 3b | Bunde | 46,56 | 41,56 | -- | 27,33 | 60,21 | 60,29 | 67,11 | |
| Groeneweg 3c | Bunde | 42,35 | 37,35 | -- | 19,87 | 65,23 | 60,41 | 68,77 | |
| Groeneweg 3d | Bunde | 50,82 | 45,82 | -- | 25,05 | 64,66 | 60,65 | 68,67 | |
| Groeneweg 3f | Bunde | 51,56 | 46,56 | -- | 29,12 | 65,27 | 60,84 | 69,03 | |
| Groot Berghem 10 | Ulestraten | 53,96 | 48,96 | -- | 35,11 | 41,19 | 48,98 | 56,61 | |
| Groot Berghem 11 | Ulestraten | 46,03 | 41,03 | -- | 29,18 | 34,87 | 49,07 | 55,37 | |
| Groot Berghem 12 | Ulestraten | 53,88 | 48,88 | -- | 35,77 | 40,02 | 49,12 | 56,69 | |
| Groot Berghem 13 | Ulestraten | 49,64 | 44,64 | -- | 31,86 | 37,31 | 49,45 | 56,41 | |
| Groot Berghem 14 | Ulestraten | 55,36 | 50,36 | -- | 35,46 | 40,53 | 49,22 | 57,12 | |
| Groot Berghem 15 | Ulestraten | 50,55 | 45,55 | -- | 36,61 | 34,28 | 50,04 | 56,64 | |
| Groot Berghem 16 | Ulestraten | 41,93 | 36,93 | -- | 33,44 | 36,16 | 49,56 | 55,75 | |
| Groot Berghem 17 | Ulestraten | 50,46 | 45,46 | -- | 35,44 | 38,56 | 50,25 | 56,88 | |
| Groot Berghem 18 | Ulestraten | 49,10 | 44,10 | -- | 35,05 | 38,85 | 49,69 | 56,32 | |

Bijlage 6 Rekenresultaten op adresniveau



| [ADRES] | [KERN] | VERGUNDE SITUATIE | | | GECUMULEERDE GELUIDBELASTING | | | | |
|-------------------|------------|------------------------------|---------|---------|------------------------------|------------|-------------------------|--------|--|
| | | GELUIDBELASTING PROEFDRAAIEN | | | INDUSTRIE AV | WEGVERKEER | LUCHTVAARTOTAAL INC MAA | | |
| | | [DAG] | [AVOND] | [NACHT] | [ETMAAL] | [LDEN] | [LDEN] | [LCUM] | |
| Groot Berghem 19 | Ulestraten | 53,78 | 48,78 | -- | 36,97 | 39,22 | 50,36 | 57,50 | |
| Groot Berghem 2 | Ulestraten | 46,37 | 41,37 | -- | 31,66 | 33,45 | 48,28 | 54,73 | |
| Groot Berghem 20 | Ulestraten | 52,23 | 47,23 | -- | 33,68 | 38,86 | 49,82 | 56,73 | |
| Groot Berghem 21 | Ulestraten | 53,77 | 48,77 | -- | 37,35 | 42,86 | 50,30 | 57,63 | |
| Groot Berghem 22 | Ulestraten | 53,78 | 48,78 | -- | 34,66 | 39,35 | 49,80 | 57,05 | |
| Groot Berghem 23 | Ulestraten | 54,07 | 49,07 | -- | 36,22 | 43,93 | 50,26 | 57,61 | |
| Groot Berghem 24 | Ulestraten | 55,65 | 50,65 | -- | 37,78 | 44,98 | 49,74 | 57,83 | |
| Groot Berghem 26 | Ulestraten | 55,58 | 50,58 | -- | 39,66 | 45,02 | 49,71 | 57,75 | |
| Groot Berghem 28 | Ulestraten | 55,47 | 50,47 | -- | 35,11 | 45,15 | 49,72 | 57,54 | |
| Groot Berghem 34 | Ulestraten | 57,02 | 52,02 | -- | 35,68 | 43,93 | 50,26 | 58,37 | |
| Groot Berghem 35 | Ulestraten | 54,54 | 49,54 | -- | 39,21 | 45,66 | 50,43 | 57,92 | |
| Groot Berghem 36 | Ulestraten | 57,58 | 52,58 | -- | 39,83 | 44,70 | 50,39 | 58,69 | |
| Groot Berghem 37 | Ulestraten | 56,33 | 51,33 | -- | 40,21 | 46,05 | 50,74 | 58,51 | |
| Groot Berghem 38 | Ulestraten | 54,38 | 49,38 | -- | 38,58 | 42,09 | 50,62 | 57,90 | |
| Groot Berghem 39 | Ulestraten | 54,13 | 49,13 | -- | 39,37 | 45,34 | 50,97 | 58,07 | |
| Groot Berghem 4 | Ulestraten | 42,88 | 37,88 | -- | 21,75 | 31,13 | 48,48 | 54,69 | |
| Groot Berghem 41 | Ulestraten | 56,70 | 51,70 | -- | 38,17 | 45,42 | 51,26 | 58,84 | |
| Groot Berghem 43 | Ulestraten | 56,60 | 51,60 | -- | 40,02 | 45,32 | 51,40 | 59,02 | |
| Groot Berghem 44 | Ulestraten | 55,88 | 50,88 | -- | 39,69 | 44,83 | 51,27 | 58,77 | |
| Groot Berghem 44a | Ulestraten | 56,44 | 51,44 | -- | 41,17 | 45,76 | 51,51 | 59,01 | |
| Groot Berghem 45 | Ulestraten | 53,47 | 48,47 | -- | 39,72 | 44,86 | 51,66 | 58,86 | |
| Groot Berghem 46 | Ulestraten | 56,07 | 51,07 | -- | 40,77 | 46,29 | 51,65 | 59,40 | |
| Groot Berghem 47 | Ulestraten | 56,27 | 51,27 | -- | 41,03 | 46,60 | 51,90 | 59,54 | |
| Groot Berghem 48 | Ulestraten | 56,74 | 51,74 | -- | 40,32 | 46,98 | 51,92 | 59,60 | |
| Groot Berghem 53 | Ulestraten | 57,39 | 52,39 | -- | 37,25 | 44,50 | 52,60 | 60,13 | |
| Groot Berghem 54 | Ulestraten | 56,91 | 51,91 | -- | 36,72 | 47,15 | 52,98 | 60,36 | |
| Groot Berghem 55 | Ulestraten | 55,49 | 50,49 | -- | 36,70 | 43,63 | 53,02 | 59,96 | |
| Groot Berghem 56 | Ulestraten | 56,80 | 51,80 | -- | 36,58 | 46,34 | 53,26 | 60,55 | |
| Groot Berghem 57 | Ulestraten | 55,28 | 50,28 | -- | 35,55 | 46,83 | 53,11 | 60,12 | |
| Groot Berghem 58 | Ulestraten | 58,38 | 53,38 | -- | 37,13 | 43,48 | 53,51 | 60,99 | |
| Groot Berghem 59 | Ulestraten | 55,58 | 50,58 | -- | 35,72 | 46,24 | 53,20 | 60,74 | |

Bijlage 6 Rekenresultaten op adresniveau



| [ADRES] | [KERN] | VERGUNDE SITUATIE | | | GECUMULEERDE GELUIDBELASTING | | | | |
|---------------------|------------|------------------------------|---------|---------|------------------------------|------------|-------------------------|--------|--|
| | | GELUIDBELASTING PROEFDRAAIEN | | | INDUSTRIE AV | WEGVERKEER | LUCHTVAARTOTAAL INC MAA | | |
| | | [DAG] | [AVOND] | [NACHT] | [ETMAAL] | [LDEN] | [LDEN] | [LCUM] | |
| Groot Berghem 6 | Ulestraten | 48,66 | 43,66 | -- | 31,24 | 36,79 | 48,63 | 55,25 | |
| Groot Berghem 60 | Ulestraten | 54,22 | 49,22 | -- | 38,40 | 46,25 | 53,63 | 60,40 | |
| Groot Berghem 61 | Ulestraten | 57,98 | 52,98 | -- | 36,25 | 46,12 | 53,25 | 60,71 | |
| Groot Berghem 63 | Ulestraten | 57,04 | 52,04 | -- | 40,05 | 48,08 | 53,49 | 60,82 | |
| Groot Berghem 8 | Ulestraten | 47,36 | 42,36 | -- | 32,24 | 37,53 | 48,90 | 55,57 | |
| Groot Berghem 9 | Ulestraten | 49,11 | 44,11 | -- | 32,30 | 35,64 | 48,93 | 55,56 | |
| Gulden Putstraat 1 | Ulestraten | 54,18 | 49,18 | -- | 39,61 | 28,97 | 44,69 | 53,99 | |
| Gulden Putstraat 10 | Ulestraten | 51,54 | 46,54 | -- | 39,36 | 27,79 | 44,50 | 53,90 | |
| Gulden Putstraat 11 | Ulestraten | 51,40 | 46,40 | -- | 39,37 | 28,53 | 44,23 | 53,68 | |
| Gulden Putstraat 12 | Ulestraten | 51,48 | 46,48 | -- | 38,64 | 28,59 | 44,42 | 52,76 | |
| Gulden Putstraat 13 | Ulestraten | 51,37 | 46,37 | -- | 39,33 | 27,95 | 44,17 | 53,64 | |
| Gulden Putstraat 14 | Ulestraten | 51,39 | 46,39 | -- | 39,12 | 27,05 | 44,39 | 52,66 | |
| Gulden Putstraat 15 | Ulestraten | 51,18 | 46,18 | -- | 38,98 | 29,08 | 43,99 | 52,60 | |
| Gulden Putstraat 2 | Ulestraten | 51,88 | 46,88 | -- | 39,71 | 29,23 | 44,85 | 53,44 | |
| Gulden Putstraat 3 | Ulestraten | 54,07 | 49,07 | -- | 39,11 | 28,05 | 44,51 | 53,90 | |
| Gulden Putstraat 4 | Ulestraten | 51,46 | 46,46 | -- | 39,59 | 29,01 | 44,67 | 53,33 | |
| Gulden Putstraat 5 | Ulestraten | 51,84 | 46,84 | -- | 39,40 | 26,74 | 44,45 | 53,26 | |
| Gulden Putstraat 6 | Ulestraten | 51,60 | 46,60 | -- | 39,70 | 27,55 | 44,64 | 53,19 | |
| Gulden Putstraat 7 | Ulestraten | 51,54 | 46,54 | -- | 39,51 | 27,61 | 44,37 | 53,01 | |
| Gulden Putstraat 8 | Ulestraten | 51,76 | 46,76 | -- | 39,40 | 28,67 | 44,53 | 53,05 | |
| Gulden Putstraat 9 | Ulestraten | 51,44 | 46,44 | -- | 39,57 | 28,03 | 44,31 | 52,98 | |
| Hagendoornweg 1 | Moorveld | 49,58 | 44,58 | -- | 37,01 | 51,70 | 48,45 | 57,50 | |
| Hagendoornweg 10 | Moorveld | 51,50 | 46,50 | -- | 38,84 | 55,68 | 52,02 | 60,89 | |
| Hagendoornweg 2 | Moorveld | 50,04 | 45,04 | -- | 35,23 | 49,73 | 48,70 | 56,60 | |
| Hagendoornweg 4 | Moorveld | 50,96 | 45,96 | -- | 37,96 | 52,60 | 50,85 | 59,32 | |
| Hagendoornweg 6 | Moorveld | 52,58 | 47,58 | -- | 38,10 | 53,83 | 51,14 | 59,50 | |
| Hagendoornweg 8 | Moorveld | 52,51 | 47,51 | -- | 38,43 | 54,96 | 51,40 | 60,21 | |
| Heerenstraat 1 | Moorveld | 46,30 | 41,30 | -- | 33,89 | 53,08 | 49,85 | 58,71 | |
| Heerenstraat 13 | Moorveld | 47,07 | 42,07 | -- | 36,12 | 57,83 | 50,87 | 61,10 | |
| Heerenstraat 2 | Geulle | 43,24 | 38,24 | -- | 33,58 | 54,45 | 49,18 | 58,61 | |
| Heerenstraat 20 | Moorveld | 46,95 | 41,95 | -- | 36,13 | 56,69 | 50,46 | 60,41 | |

Bijlage 6 Rekenresultaten op adresniveau



| [ADRES] | [KERN] | VERGUNDE SITUATIE | | | GECUMULEERDE GELUIDBELASTING | | | | |
|------------------|----------|------------------------------|---------|---------|------------------------------|------------|-------------------------|--------|--|
| | | GELUIDBELASTING PROEFDRAAIEN | | | INDUSTRIE AV | WEGVERKEER | LUCHTVAARTOTAAL INC MAA | | |
| | | [DAG] | [AVOND] | [NACHT] | [ETMAAL] | [LDEN] | [LDEN] | [LCUM] | |
| Heerenstraat 24 | Moorveld | 48,13 | 43,13 | -- | 33,21 | 52,96 | 50,65 | 59,02 | |
| Heerenstraat 27 | Moorveld | 49,25 | 44,25 | -- | 36,40 | 56,26 | 51,00 | 60,49 | |
| Heerenstraat 32 | Moorveld | 47,69 | 42,69 | -- | 34,78 | 55,74 | 50,55 | 59,95 | |
| Heerenstraat 34 | Moorveld | 46,59 | 41,59 | -- | 30,18 | 51,97 | 50,50 | 58,26 | |
| Heerenstraat 35 | Moorveld | 49,74 | 44,74 | -- | 36,66 | 56,73 | 50,74 | 60,67 | |
| Heerenstraat 36 | Moorveld | 44,67 | 39,67 | -- | 32,91 | 51,56 | 50,44 | 58,08 | |
| Heerenstraat 37 | Moorveld | 48,53 | 43,53 | -- | 36,50 | 55,24 | 50,76 | 59,65 | |
| Heerenstraat 38 | Moorveld | 49,42 | 44,42 | -- | 37,29 | 53,27 | 50,29 | 59,27 | |
| Heerenstraat 38a | Moorveld | 50,99 | 45,99 | -- | 37,54 | 53,74 | 50,24 | 59,37 | |
| Heerenstraat 4 | Geulle | 46,17 | 41,17 | -- | 34,65 | 54,82 | 49,32 | 59,18 | |
| Heerenstraat 40 | Moorveld | 49,18 | 44,18 | -- | 36,98 | 53,55 | 50,27 | 59,32 | |
| Heerenstraat 42 | Moorveld | 49,19 | 44,19 | -- | 37,06 | 53,95 | 50,26 | 59,43 | |
| Heerenstraat 46 | Moorveld | 50,96 | 45,96 | -- | 36,91 | 53,12 | 50,01 | 58,92 | |
| Heerenstraat 47 | Moorveld | 47,93 | 42,93 | -- | 34,73 | 51,28 | 50,74 | 58,71 | |
| Heerenstraat 5 | Moorveld | 46,24 | 41,24 | -- | 33,98 | 53,76 | 49,78 | 59,11 | |
| Heerenstraat 51 | Moorveld | 49,96 | 44,96 | -- | 36,89 | 55,11 | 50,44 | 60,33 | |
| Heerenstraat 52 | Moorveld | 49,83 | 44,83 | -- | 36,30 | 53,92 | 49,55 | 59,19 | |
| Heerenstraat 53 | Moorveld | 50,03 | 45,03 | -- | 36,87 | 54,93 | 50,04 | 59,48 | |
| Heerenstraat 54 | Moorveld | 44,18 | 39,18 | -- | 32,42 | 46,51 | 49,24 | 56,49 | |
| Heerenstraat 55 | Moorveld | 48,99 | 43,99 | -- | 36,74 | 54,96 | 49,99 | 59,62 | |
| Heerenstraat 57 | Moorveld | 50,02 | 45,02 | -- | 37,13 | 54,70 | 49,87 | 59,64 | |
| Heerenstraat 59 | Moorveld | 49,99 | 44,99 | -- | 36,49 | 54,17 | 49,82 | 58,96 | |
| Heerenstraat 6 | Moorveld | 48,12 | 43,12 | -- | 34,70 | 54,11 | 49,44 | 58,94 | |
| Heerenstraat 61 | Moorveld | 49,35 | 44,35 | -- | 36,64 | 52,52 | 49,55 | 58,27 | |
| Heerenstraat 63 | Moorveld | 49,64 | 44,64 | -- | 36,17 | 51,39 | 49,34 | 57,84 | |
| Heerenstraat 64 | Moorveld | 46,38 | 41,38 | -- | 32,88 | 49,13 | 48,90 | 56,41 | |
| Heerenstraat 65 | Moorveld | 47,56 | 42,56 | -- | 35,15 | 51,31 | 49,18 | 57,69 | |
| Heerenstraat 66 | Moorveld | 41,25 | 36,25 | -- | 32,88 | 47,01 | 48,77 | 55,76 | |
| Heerenstraat 67 | Moorveld | 44,74 | 39,74 | -- | 32,29 | 47,70 | 49,03 | 56,31 | |
| Heerenstraat 69 | Moorveld | 42,70 | 37,70 | -- | 32,95 | 47,56 | 48,94 | 56,11 | |
| Heerenstraat 71 | Moorveld | 48,49 | 43,49 | -- | 32,59 | 47,54 | 48,89 | 56,11 | |

Bijlage 6 Rekenresultaten op adresniveau



| [ADRES] | [KERN] | VERGUNDE SITUATIE | | | GECUMULEERDE GELUIDBELASTING | | | | |
|-----------------|------------|------------------------------|---------|---------|------------------------------|------------|-------------------------|--------|--|
| | | GELUIDBELASTING PROEFDRAAIEN | | | INDUSTRIE AV | WEGVERKEER | LUCHTVAARTOTAAL INC MAA | | |
| | | [DAG] | [AVOND] | [NACHT] | [ETMAAL] | [LDEN] | [LDEN] | [LCUM] | |
| Heerenstraat 73 | Moorveld | 49,64 | 44,64 | -- | 36,97 | 50,65 | 48,75 | 57,39 | |
| Heerenstraat 75 | Moorveld | 44,45 | 39,45 | -- | 33,54 | 48,63 | 48,63 | 56,55 | |
| Heerenstraat 79 | Moorveld | 49,29 | 44,29 | -- | 35,48 | 50,77 | 47,68 | 56,67 | |
| Heerenstraat 8 | Geulle | 46,85 | 41,85 | -- | 35,37 | 56,57 | 49,67 | 59,84 | |
| Heerenstraat 9 | Moorveld | 48,43 | 43,43 | -- | 35,30 | 56,37 | 50,25 | 60,36 | |
| Heirweg 12 | Geulle | 45,60 | 40,60 | -- | 34,52 | 50,36 | 43,21 | 54,37 | |
| Heirweg 20 | Geulle | 46,39 | 41,39 | -- | 34,86 | 50,17 | 43,88 | 54,67 | |
| Heirweg 36 | Geulle | 46,80 | 41,80 | -- | 35,32 | 49,88 | 45,11 | 55,19 | |
| Hekstraat 10 | Ulestraten | 54,57 | 49,57 | -- | 34,40 | 54,43 | 64,88 | 70,76 | |
| Hekstraat 14 | Ulestraten | 49,03 | 44,03 | -- | 30,11 | 53,16 | 64,88 | 70,70 | |
| Hekstraat 16 | Ulestraten | 52,22 | 47,22 | -- | 32,37 | 52,20 | 64,61 | 70,43 | |
| Hekstraat 17 | Ulestraten | 53,99 | 48,99 | -- | 32,33 | 48,96 | 63,50 | 69,37 | |
| Hekstraat 18 | Ulestraten | 54,12 | 49,12 | -- | 32,92 | 54,60 | 64,43 | 70,34 | |
| Hekstraat 19 | Ulestraten | 54,07 | 49,07 | -- | 33,72 | 48,16 | 63,70 | 69,55 | |
| Hekstraat 21 | Ulestraten | 49,96 | 44,96 | -- | 29,29 | 51,33 | 63,24 | 69,09 | |
| Hekstraat 21a | Ulestraten | 52,29 | 47,29 | -- | 31,67 | 47,52 | 63,24 | 69,06 | |
| Hekstraat 23 | Ulestraten | 53,50 | 48,50 | -- | 31,15 | 49,41 | 63,09 | 68,96 | |
| Hekstraat 24 | Ulestraten | 51,46 | 46,46 | -- | 33,01 | 53,53 | 64,06 | 69,94 | |
| Hekstraat 26 | Ulestraten | 53,74 | 48,74 | -- | 34,30 | 52,74 | 64,06 | 69,93 | |
| Hekstraat 28 | Ulestraten | 53,45 | 48,45 | -- | 27,15 | 53,07 | 63,58 | 69,49 | |
| Hekstraat 29 | Ulestraten | 53,41 | 48,41 | -- | 29,14 | 51,05 | 62,99 | 68,89 | |
| Hekstraat 30 | Ulestraten | 53,43 | 48,43 | -- | 30,03 | 53,34 | 63,69 | 69,60 | |
| Hekstraat 31 | Ulestraten | 53,28 | 48,28 | -- | 30,13 | 50,97 | 63,05 | 68,95 | |
| Hekstraat 34 | Ulestraten | 53,32 | 48,32 | -- | 30,48 | 53,21 | 63,60 | 69,52 | |
| Hekstraat 35 | Ulestraten | 52,97 | 47,97 | -- | 30,60 | 50,94 | 63,17 | 69,05 | |
| Hekstraat 39 | Ulestraten | 52,64 | 47,64 | -- | 28,72 | 49,23 | 63,04 | 68,89 | |
| Hekstraat 43 | Ulestraten | 46,09 | 41,09 | -- | 29,06 | 49,28 | 62,78 | 68,62 | |
| Hekstraat 45 | Ulestraten | 52,81 | 47,81 | -- | 31,03 | 52,29 | 62,98 | 68,90 | |
| Hekstraat 48 | Ulestraten | 53,16 | 48,16 | -- | 26,68 | 48,80 | 63,46 | 69,29 | |
| Hekstraat 50 | Ulestraten | 51,57 | 46,57 | -- | 27,35 | 43,30 | 63,23 | 69,04 | |
| Hekstraat 51 | Ulestraten | 50,37 | 45,37 | -- | 22,61 | 46,19 | 62,64 | 68,48 | |

Bijlage 6 Rekenresultaten op adresniveau



| [ADRES] | [KERN] | VERGUNDE SITUATIE | | | GECUMULEERDE GELUIDBELASTING | | | | |
|-----------------------|------------|------------------------------|---------|---------|------------------------------|------------|-------------------------|--------|--|
| | | GELUIDBELASTING PROEFDRAAIEN | | | INDUSTRIE AV | WEGVERKEER | LUCHTVAARTOTAAL INC MAA | | |
| | | [DAG] | [AVOND] | [NACHT] | [ETMAAL] | [LDEN] | [LDEN] | [LCUM] | |
| Hekstraat 52 | Ulestraten | 52,24 | 47,24 | -- | 31,24 | 50,89 | 62,92 | 68,80 | |
| Hekstraat 56 | Ulestraten | 50,85 | 45,85 | -- | 29,70 | 50,73 | 62,13 | 68,04 | |
| Hekstraat 70 | Ulestraten | 47,50 | 42,50 | -- | 27,94 | 38,44 | 56,45 | 62,43 | |
| Hekstraat 8 | Ulestraten | 55,21 | 50,21 | -- | 31,81 | 53,48 | 64,78 | 70,65 | |
| Henri Dunantstraat 1 | Ulestraten | 52,24 | 47,24 | -- | 40,05 | 31,98 | 43,80 | 52,57 | |
| Henri Dunantstraat 10 | Ulestraten | 51,31 | 46,31 | -- | 39,40 | 29,98 | 43,65 | 52,84 | |
| Henri Dunantstraat 11 | Ulestraten | 50,92 | 45,92 | -- | 39,92 | 29,02 | 43,46 | 53,74 | |
| Henri Dunantstraat 12 | Ulestraten | 53,66 | 48,66 | -- | 39,76 | 29,97 | 43,61 | 53,42 | |
| Henri Dunantstraat 13 | Ulestraten | 50,96 | 45,96 | -- | 40,32 | 30,95 | 43,34 | 52,83 | |
| Henri Dunantstraat 14 | Ulestraten | 53,64 | 48,64 | -- | 39,15 | 29,34 | 43,55 | 53,43 | |
| Henri Dunantstraat 15 | Ulestraten | 50,91 | 45,91 | -- | 40,57 | 30,77 | 43,29 | 52,89 | |
| Henri Dunantstraat 16 | Ulestraten | 51,24 | 46,24 | -- | 39,84 | 29,08 | 43,51 | 52,40 | |
| Henri Dunantstraat 17 | Ulestraten | 50,98 | 45,98 | -- | 40,38 | 30,96 | 43,18 | 53,60 | |
| Henri Dunantstraat 18 | Ulestraten | 51,08 | 46,08 | -- | 39,92 | 29,92 | 43,40 | 52,66 | |
| Henri Dunantstraat 19 | Ulestraten | 50,99 | 45,99 | -- | 40,35 | 31,04 | 43,13 | 53,02 | |
| Henri Dunantstraat 2 | Ulestraten | 50,40 | 45,40 | -- | 40,09 | 30,98 | 43,91 | 52,05 | |
| Henri Dunantstraat 20 | Ulestraten | 51,18 | 46,18 | -- | 40,77 | 29,92 | 43,35 | 52,72 | |
| Henri Dunantstraat 21 | Ulestraten | 50,90 | 45,90 | -- | 39,64 | 31,47 | 43,05 | 52,01 | |
| Henri Dunantstraat 22 | Ulestraten | 51,10 | 46,10 | -- | 39,95 | 29,71 | 43,24 | 52,63 | |
| Henri Dunantstraat 23 | Ulestraten | 50,87 | 45,87 | -- | 39,71 | 30,85 | 43,03 | 52,25 | |
| Henri Dunantstraat 24 | Ulestraten | 51,05 | 46,05 | -- | 39,51 | 29,48 | 43,22 | 52,13 | |
| Henri Dunantstraat 25 | Ulestraten | 50,72 | 45,72 | -- | 39,91 | 31,19 | 42,97 | 52,26 | |
| Henri Dunantstraat 26 | Ulestraten | 45,67 | 40,67 | -- | 34,23 | 25,49 | 43,08 | 52,01 | |
| Henri Dunantstraat 27 | Ulestraten | 50,55 | 45,55 | -- | 39,77 | 30,98 | 42,95 | 52,22 | |
| Henri Dunantstraat 29 | Ulestraten | 50,67 | 45,67 | -- | 39,28 | 30,23 | 42,89 | 52,14 | |
| Henri Dunantstraat 3 | Ulestraten | 50,39 | 45,39 | -- | 40,57 | 30,94 | 43,75 | 52,67 | |
| Henri Dunantstraat 30 | Ulestraten | 47,49 | 42,49 | -- | 39,61 | 27,81 | 42,93 | 50,89 | |
| Henri Dunantstraat 31 | Ulestraten | 50,60 | 45,60 | -- | 39,38 | 30,77 | 42,81 | 52,08 | |
| Henri Dunantstraat 32 | Ulestraten | 47,49 | 42,49 | -- | 39,04 | 27,19 | 42,89 | 51,97 | |
| Henri Dunantstraat 33 | Ulestraten | 51,36 | 46,36 | -- | 39,49 | 29,00 | 42,79 | 52,12 | |
| Henri Dunantstraat 35 | Ulestraten | 50,59 | 45,59 | -- | 39,48 | 28,87 | 42,70 | 51,69 | |

Bijlage 6 Rekenresultaten op adresniveau



| [ADRES] | [KERN] | VERGUNDE SITUATIE | | | GECUMULEERDE GELUIDBELASTING | | | | |
|----------------------|------------|------------------------------|---------|---------|------------------------------|------------|-------------------------|--------|--|
| | | GELUIDBELASTING PROEFDRAAIEN | | | INDUSTRIE AV | WEGVERKEER | LUCHTVAARTOTAAL INC MAA | | |
| | | [DAG] | [AVOND] | [NACHT] | [ETMAAL] | [LDEN] | [LDEN] | [LCUM] | |
| Henri Dunantstraat 4 | Ulestraten | 50,82 | 45,82 | -- | 39,96 | 30,13 | 43,87 | 52,11 | |
| Henri Dunantstraat 5 | Ulestraten | 50,95 | 45,95 | -- | 40,62 | 30,61 | 43,64 | 52,97 | |
| Henri Dunantstraat 6 | Ulestraten | 51,32 | 46,32 | -- | 39,39 | 30,27 | 43,77 | 52,36 | |
| Henri Dunantstraat 7 | Ulestraten | 51,07 | 46,07 | -- | 40,66 | 30,50 | 43,58 | 52,98 | |
| Henri Dunantstraat 8 | Ulestraten | 51,38 | 46,38 | -- | 39,98 | 30,33 | 43,73 | 52,56 | |
| Henri Dunantstraat 9 | Ulestraten | 51,03 | 46,03 | -- | 40,48 | 30,43 | 43,50 | 52,94 | |
| Hoogkuil 1 | Beek | 46,36 | 41,36 | -- | 43,45 | 63,84 | 47,91 | 64,59 | |
| Hoogkuil 2a | Beek | 46,56 | 41,56 | -- | 44,17 | 62,14 | 48,31 | 63,12 | |
| Hoogkuil 3 | Beek | 44,26 | 39,26 | -- | 42,52 | 62,38 | 47,64 | 63,09 | |
| Hoogkuil 4 | Beek | 48,10 | 43,10 | -- | 40,89 | 60,24 | 48,66 | 61,35 | |
| Hoolhuis 8 | Bunde | 47,17 | 42,17 | -- | 26,08 | 65,08 | 57,68 | 67,42 | |
| Horsterweg 1 | Elsloo | 47,23 | 42,23 | -- | 40,42 | 61,81 | 47,47 | 62,92 | |
| Humcoven 1 | Ulestraten | 51,18 | 46,18 | -- | 31,45 | 51,68 | 54,14 | 60,86 | |
| Humcoven 10 | Ulestraten | 49,31 | 44,31 | -- | 28,79 | 38,16 | 55,11 | 61,18 | |
| Humcoven 11 | Ulestraten | 47,58 | 42,58 | -- | 28,70 | 38,22 | 55,12 | 61,16 | |
| Humcoven 12 | Ulestraten | 48,72 | 43,72 | -- | 30,00 | 37,02 | 55,12 | 61,18 | |
| Humcoven 2 | Ulestraten | 48,72 | 43,72 | -- | 29,96 | 44,52 | 53,91 | 60,15 | |
| Humcoven 3 | Ulestraten | 48,73 | 43,73 | -- | 30,65 | 56,38 | 54,69 | 62,11 | |
| Humcoven 3a | Ulestraten | 48,39 | 43,39 | -- | 31,09 | 56,72 | 54,71 | 62,16 | |
| Humcoven 4 | Ulestraten | 48,59 | 43,59 | -- | 29,32 | 56,71 | 54,80 | 62,25 | |
| Humcoven 5 | Ulestraten | 49,57 | 44,57 | -- | 28,60 | 40,81 | 54,55 | 60,70 | |
| Humcoven 6 | Ulestraten | 49,97 | 44,97 | -- | 29,39 | 41,97 | 54,47 | 60,66 | |
| Humcoven 7 | Ulestraten | 49,24 | 44,24 | -- | 30,14 | 38,50 | 55,03 | 61,13 | |
| Humcoven 8 | Ulestraten | 47,08 | 42,08 | -- | 28,31 | 40,63 | 54,66 | 60,74 | |
| Humcoven 9 | Ulestraten | 47,12 | 42,12 | -- | 28,26 | 39,61 | 54,71 | 60,77 | |
| Kapelstraat 10 | Beek | 49,83 | 44,83 | -- | 40,74 | 44,17 | 61,12 | 67,22 | |
| Kapelstraat 11 | Beek | 50,00 | 45,00 | -- | 43,64 | 46,29 | 62,06 | 68,10 | |
| Kapelstraat 15 | Beek | 51,03 | 46,03 | -- | 45,70 | 48,24 | 60,84 | 67,11 | |
| Kapelstraat 16 | Beek | 50,68 | 45,68 | -- | 45,28 | 48,36 | 58,97 | 65,42 | |
| Kapelstraat 25 | Beek | 49,73 | 44,73 | -- | 46,13 | 47,83 | 57,94 | 64,49 | |
| Kapelstraat 26 | Beek | 50,78 | 45,78 | -- | 46,48 | 53,73 | 57,22 | 64,23 | |

Bijlage 6 Rekenresultaten op adresniveau



| [ADRES] | [KERN] | VERGUNDE SITUATIE | | | GECUMULEERDE GELUIDBELASTING | | | | |
|-----------------|--------|------------------------------|---------|---------|------------------------------|------------|-------------------------|--------|--|
| | | GELUIDBELASTING PROEFDRAAIEN | | | INDUSTRIE AV | WEGVERKEER | LUCHTVAARTOTAAL INC MAA | | |
| | | [DAG] | [AVOND] | [NACHT] | [ETMAAL] | [LDEN] | [LDEN] | [LCUM] | |
| Kapelstraat 27 | Beek | 50,76 | 45,76 | -- | 46,58 | 47,06 | 57,61 | 64,35 | |
| Kapelstraat 29 | Beek | 50,89 | 45,89 | -- | 46,49 | 48,00 | 57,50 | 64,27 | |
| Kapelstraat 36 | Beek | 43,52 | 38,52 | -- | 46,96 | 52,88 | 56,36 | 63,05 | |
| Kapelstraat 38 | Beek | 49,00 | 44,00 | -- | 48,02 | 52,35 | 55,87 | 62,84 | |
| Kapelstraat 4 | Beek | 49,53 | 44,53 | -- | 42,89 | 45,61 | 62,68 | 68,64 | |
| Kapelstraat 6 | Beek | 49,31 | 44,31 | -- | 41,98 | 45,95 | 62,39 | 68,37 | |
| Kapelstraat 7 | Beek | 49,18 | 44,18 | -- | 41,55 | 47,29 | 63,49 | 69,42 | |
| Kapelstraat 76 | Beek | 50,88 | 45,88 | -- | 53,52 | 49,34 | 52,54 | 60,56 | |
| Kapelstraat 8 | Beek | 49,39 | 44,39 | -- | 41,80 | 46,00 | 61,76 | 67,80 | |
| Kapelstraat 8a | Beek | 37,24 | 32,24 | -- | 34,51 | 34,72 | 61,75 | 67,57 | |
| Kasennerweg 1 | Bunde | 50,70 | 45,70 | -- | 28,22 | 49,11 | 53,03 | 59,79 | |
| Kasennerweg 10 | Bunde | 51,24 | 46,24 | -- | 27,79 | 48,00 | 53,37 | 60,00 | |
| Kasennerweg 11 | Bunde | 52,34 | 47,34 | -- | 29,11 | 50,91 | 54,98 | 61,70 | |
| Kasennerweg 12 | Bunde | 51,63 | 46,63 | -- | 29,02 | 49,97 | 53,31 | 60,21 | |
| Kasennerweg 12a | Bunde | 51,56 | 46,56 | -- | 29,03 | 47,44 | 53,77 | 60,37 | |
| Kasennerweg 14 | Bunde | 46,73 | 41,73 | -- | 24,53 | 46,69 | 54,52 | 60,76 | |
| Kasennerweg 15 | Bunde | 48,51 | 43,51 | -- | 28,52 | 51,26 | 55,10 | 61,57 | |
| Kasennerweg 15a | Bunde | 52,79 | 47,79 | -- | 28,73 | 50,75 | 55,19 | 61,78 | |
| Kasennerweg 16 | Bunde | 52,28 | 47,28 | -- | 28,71 | 46,65 | 54,69 | 61,38 | |
| Kasennerweg 17 | Bunde | 53,30 | 48,30 | -- | 29,96 | 51,43 | 55,31 | 62,06 | |
| Kasennerweg 18 | Bunde | 52,78 | 47,78 | -- | 25,32 | 48,63 | 54,80 | 61,33 | |
| Kasennerweg 19 | Bunde | 53,51 | 48,51 | -- | 29,74 | 52,45 | 55,41 | 62,27 | |
| Kasennerweg 2 | Bunde | 42,96 | 37,96 | -- | 20,75 | 47,03 | 52,82 | 59,13 | |
| Kasennerweg 20 | Bunde | 53,17 | 48,17 | -- | 29,99 | 47,39 | 54,86 | 61,47 | |
| Kasennerweg 21 | Bunde | 53,65 | 48,65 | -- | 29,86 | 52,62 | 55,40 | 62,29 | |
| Kasennerweg 22 | Bunde | 48,09 | 43,09 | -- | 29,31 | 50,27 | 54,94 | 61,42 | |
| Kasennerweg 24 | Bunde | 53,00 | 48,00 | -- | 29,70 | 51,16 | 54,90 | 61,74 | |
| Kasennerweg 26 | Bunde | 53,58 | 48,58 | -- | 29,87 | 51,85 | 54,90 | 61,84 | |
| Kasennerweg 3 | Bunde | 52,27 | 47,27 | -- | 28,68 | 47,72 | 54,41 | 60,86 | |
| Kasennerweg 3a | Bunde | 52,96 | 47,96 | -- | 27,15 | 44,94 | 54,41 | 60,84 | |
| Kasennerweg 4 | Bunde | 51,91 | 46,91 | -- | 27,99 | 47,40 | 53,06 | 59,61 | |

Bijlage 6 Rekenresultaten op adresniveau



| [ADRES] | [KERN] | VERGUNDE SITUATIE | | | GECUMULEERDE GELUIDBELASTING | | | | |
|-------------------|------------|------------------------------|---------|---------|------------------------------|------------|-------------------------|--------|--|
| | | GELUIDBELASTING PROEFDRAAIEN | | | INDUSTRIE AV | WEGVERKEER | LUCHTVAARTOTAAL INC MAA | | |
| | | [DAG] | [AVOND] | [NACHT] | [ETMAAL] | [LDEN] | [LDEN] | [LCUM] | |
| Kasennerweg 5 | Bunde | 51,87 | 46,87 | -- | 27,12 | 50,96 | 54,72 | 61,23 | |
| Kasennerweg 6 | Bunde | 36,14 | 31,14 | -- | 15,31 | 42,60 | 53,11 | 59,19 | |
| Kasennerweg 7 | Bunde | 48,15 | 43,15 | -- | 27,04 | 49,60 | 54,79 | 61,13 | |
| Kasennerweg 8 | Bunde | 50,59 | 45,59 | -- | 28,90 | 49,55 | 53,18 | 60,03 | |
| Kasennerweg 9 | Bunde | 52,70 | 47,70 | -- | 29,20 | 51,57 | 54,93 | 61,72 | |
| Kasteelstraat 1 | Ulestraten | 44,88 | 39,88 | -- | 43,35 | 39,21 | 46,80 | 55,74 | |
| Kasteelstraat 10 | Ulestraten | 44,93 | 39,93 | -- | 36,75 | 34,50 | 46,72 | 53,40 | |
| Kasteelstraat 12 | Ulestraten | 47,07 | 42,07 | -- | 37,22 | 35,84 | 46,80 | 53,75 | |
| Kasteelstraat 19 | Ulestraten | 51,16 | 46,16 | -- | 36,35 | 36,04 | 47,98 | 55,65 | |
| Kasteelstraat 2 | Ulestraten | 42,85 | 37,85 | -- | 39,04 | 33,72 | 46,43 | 53,82 | |
| Kasteelstraat 21 | Ulestraten | 44,71 | 39,71 | -- | 32,25 | 35,70 | 48,04 | 54,47 | |
| Kasteelstraat 22 | Ulestraten | 51,52 | 46,52 | -- | 35,13 | 37,41 | 47,40 | 55,00 | |
| Kasteelstraat 23 | Ulestraten | 48,53 | 43,53 | -- | 33,79 | 35,78 | 48,14 | 55,20 | |
| Kasteelstraat 24 | Ulestraten | 53,88 | 48,88 | -- | 39,54 | 39,14 | 47,71 | 55,85 | |
| Kasteelstraat 24a | Ulestraten | 54,07 | 49,07 | -- | 39,92 | 39,51 | 47,79 | 55,94 | |
| Kasteelstraat 25 | Ulestraten | 51,40 | 46,40 | -- | 33,53 | 36,02 | 48,24 | 55,34 | |
| Kasteelstraat 26 | Ulestraten | 55,75 | 50,75 | -- | 39,90 | 39,19 | 47,85 | 56,31 | |
| Kasteelstraat 26a | Ulestraten | 52,43 | 47,43 | -- | 39,65 | 40,08 | 47,89 | 55,29 | |
| Kasteelstraat 27 | Ulestraten | 46,30 | 41,30 | -- | 34,71 | 38,01 | 48,36 | 55,51 | |
| Kasteelstraat 28 | Ulestraten | 51,61 | 46,61 | -- | 39,58 | 40,84 | 47,94 | 55,18 | |
| Kasteelstraat 28a | Ulestraten | 45,30 | 40,30 | -- | 39,63 | 41,23 | 48,00 | 54,85 | |
| Kasteelstraat 29 | Ulestraten | 54,12 | 49,12 | -- | 39,60 | 41,03 | 48,00 | 56,21 | |
| Kasteelstraat 3 | Ulestraten | 52,51 | 47,51 | -- | 41,99 | 40,08 | 46,90 | 55,76 | |
| Kasteelstraat 30 | Ulestraten | 49,48 | 44,48 | -- | 39,23 | 42,29 | 48,06 | 56,05 | |
| Kasteelstraat 30a | Ulestraten | 53,74 | 48,74 | -- | 38,30 | 42,46 | 48,12 | 56,21 | |
| Kasteelstraat 31 | Ulestraten | 52,03 | 47,03 | -- | 36,47 | 40,27 | 48,12 | 55,56 | |
| Kasteelstraat 31a | Ulestraten | 51,86 | 46,86 | -- | 37,22 | 40,37 | 48,70 | 55,95 | |
| Kasteelstraat 32 | Ulestraten | 54,11 | 49,11 | -- | 38,76 | 42,30 | 48,20 | 56,35 | |
| Kasteelstraat 32a | Ulestraten | 56,39 | 51,39 | -- | 37,86 | 41,40 | 48,29 | 57,00 | |
| Kasteelstraat 33 | Ulestraten | 53,90 | 48,90 | -- | 36,15 | 39,73 | 48,78 | 56,46 | |
| Kasteelstraat 34 | Ulestraten | 54,82 | 49,82 | -- | 36,90 | 40,08 | 48,35 | 56,42 | |

Bijlage 6 Rekenresultaten op adresniveau



| [ADRES] | [KERN] | VERGUNDE SITUATIE | | | GECUMULEERDE GELUIDBELASTING | | | | |
|-------------------|------------|------------------------------|---------|---------|------------------------------|------------|-------------------------|--------|--|
| | | GELUIDBELASTING PROEFDRAAIEN | | | INDUSTRIE AV | WEGVERKEER | LUCHTVAARTOTAAL INC MAA | | |
| | | [DAG] | [AVOND] | [NACHT] | [ETMAAL] | [LDEN] | [LDEN] | [LCUM] | |
| Kasteelstraat 34a | Ulestraten | 56,81 | 51,81 | -- | 39,56 | 43,26 | 48,36 | 57,18 | |
| Kasteelstraat 35 | Ulestraten | 52,78 | 47,78 | -- | 35,30 | 37,66 | 48,36 | 55,76 | |
| Kasteelstraat 35a | Ulestraten | 50,62 | 45,62 | -- | 36,72 | 39,37 | 48,98 | 56,05 | |
| Kasteelstraat 37 | Ulestraten | 57,04 | 52,04 | -- | 37,82 | 45,85 | 49,50 | 57,96 | |
| Kasteelstraat 38 | Ulestraten | 54,53 | 49,53 | -- | 39,87 | 45,72 | 49,19 | 57,28 | |
| Kasteelstraat 39 | Ulestraten | 54,86 | 49,86 | -- | 38,24 | 46,20 | 49,56 | 57,61 | |
| Kasteelstraat 4 | Ulestraten | 49,32 | 44,32 | -- | 38,12 | 35,65 | 46,47 | 54,20 | |
| Kasteelstraat 40 | Ulestraten | 54,61 | 49,61 | -- | 39,78 | 45,64 | 49,28 | 57,33 | |
| Kasteelstraat 41 | Ulestraten | 52,34 | 47,34 | -- | 40,09 | 44,89 | 49,84 | 57,43 | |
| Kasteelstraat 41a | Ulestraten | 55,08 | 50,08 | -- | 35,47 | 45,69 | 50,43 | 58,12 | |
| Kasteelstraat 42 | Ulestraten | 55,90 | 50,90 | -- | 39,98 | 46,28 | 49,47 | 57,72 | |
| Kasteelstraat 43 | Ulestraten | 55,45 | 50,45 | -- | 37,97 | 47,05 | 50,85 | 58,59 | |
| Kasteelstraat 45 | Ulestraten | 54,01 | 49,01 | -- | 35,87 | 43,92 | 51,19 | 58,39 | |
| Kasteelstraat 47 | Ulestraten | 56,46 | 51,46 | -- | 31,72 | 46,17 | 51,43 | 59,00 | |
| Kasteelstraat 48 | Ulestraten | 56,44 | 51,44 | -- | 39,42 | 47,06 | 50,76 | 58,57 | |
| Kasteelstraat 49 | Ulestraten | 54,12 | 49,12 | -- | 35,20 | 45,65 | 51,52 | 58,72 | |
| Kasteelstraat 5 | Ulestraten | 54,19 | 49,19 | -- | 43,71 | 41,03 | 46,95 | 56,93 | |
| Kasteelstraat 50 | Ulestraten | 54,93 | 49,93 | -- | 38,86 | 46,99 | 50,95 | 58,60 | |
| Kasteelstraat 51 | Ulestraten | 56,37 | 51,37 | -- | 36,64 | 43,90 | 51,59 | 59,15 | |
| Kasteelstraat 52 | Ulestraten | 54,89 | 49,89 | -- | 37,67 | 45,82 | 51,06 | 58,56 | |
| Kasteelstraat 53 | Ulestraten | 52,97 | 47,97 | -- | 36,22 | 42,73 | 51,61 | 58,55 | |
| Kasteelstraat 54 | Ulestraten | 54,79 | 49,79 | -- | 36,23 | 45,32 | 51,09 | 58,52 | |
| Kasteelstraat 55 | Ulestraten | 55,10 | 50,10 | -- | 38,88 | 45,16 | 51,66 | 58,96 | |
| Kasteelstraat 56 | Ulestraten | 54,61 | 49,61 | -- | 37,55 | 44,31 | 51,06 | 58,40 | |
| Kasteelstraat 57 | Ulestraten | 56,05 | 51,05 | -- | 36,62 | 45,51 | 51,80 | 59,13 | |
| Kasteelstraat 58 | Ulestraten | 54,50 | 49,50 | -- | 36,56 | 45,32 | 50,97 | 58,29 | |
| Kasteelstraat 59 | Ulestraten | 54,91 | 49,91 | -- | 37,91 | 46,40 | 51,63 | 58,95 | |
| Kasteelstraat 6 | Ulestraten | 53,06 | 48,06 | -- | 38,98 | 34,58 | 46,57 | 54,66 | |
| Kasteelstraat 60 | Ulestraten | 48,39 | 43,39 | -- | 37,84 | 43,83 | 50,88 | 57,38 | |
| Kasteelstraat 61 | Ulestraten | 55,08 | 50,08 | -- | 37,04 | 46,50 | 51,67 | 58,93 | |
| Kasteelstraat 62 | Ulestraten | 47,85 | 42,85 | -- | 31,93 | 39,19 | 50,90 | 57,42 | |

Bijlage 6 Rekenresultaten op adresniveau



| [ADRES] | [KERN] | VERGUNDE SITUATIE | | | GECUMULEERDE GELUIDBELASTING | | | | |
|--------------------|------------|------------------------------|---------|---------|------------------------------|------------|-------------------------|--------|--|
| | | GELUIDBELASTING PROEFDRAAIEN | | | INDUSTRIE AV | WEGVERKEER | LUCHTVAARTOTAAL INC MAA | | |
| | | [DAG] | [AVOND] | [NACHT] | [ETMAAL] | [LDEN] | [LDEN] | [LCUM] | |
| Kasteelstraat 63 | Ulestraten | 54,73 | 49,73 | -- | 30,84 | 46,31 | 51,76 | 59,00 | |
| Kasteelstraat 64 | Ulestraten | 48,17 | 43,17 | -- | 32,98 | 40,33 | 51,03 | 57,47 | |
| Kasteelstraat 65 | Ulestraten | 54,31 | 49,31 | -- | 32,35 | 46,74 | 51,75 | 58,95 | |
| Kasteelstraat 66 | Ulestraten | 53,98 | 48,98 | -- | 35,00 | 44,59 | 51,12 | 58,26 | |
| Kasteelstraat 67 | Ulestraten | 54,33 | 49,33 | -- | 34,32 | 46,67 | 51,90 | 59,05 | |
| Kasteelstraat 68 | Ulestraten | 51,37 | 46,37 | -- | 35,01 | 45,76 | 51,28 | 58,02 | |
| Kasteelstraat 7 | Ulestraten | 54,68 | 49,68 | -- | 38,24 | 40,48 | 47,05 | 55,70 | |
| Kasteelstraat 70 | Ulestraten | 53,95 | 48,95 | -- | 34,20 | 44,59 | 51,53 | 58,57 | |
| Kasteelstraat 72 | Ulestraten | 53,52 | 48,52 | -- | 33,05 | 38,19 | 51,85 | 58,58 | |
| Kasteelstraat 73 | Ulestraten | 57,04 | 52,04 | -- | 35,30 | 44,40 | 53,46 | 60,56 | |
| Kasteelstraat 74 | Ulestraten | 52,47 | 47,47 | -- | 33,16 | 43,00 | 52,18 | 58,72 | |
| Kasteelstraat 75 | Ulestraten | 48,37 | 43,37 | -- | 31,23 | 39,54 | 53,33 | 59,53 | |
| Kasteelstraat 76 | Ulestraten | 52,48 | 47,48 | -- | 30,70 | 35,86 | 52,45 | 58,98 | |
| Kasteelstraat 77 | Ulestraten | 49,08 | 44,08 | -- | 33,76 | 40,88 | 53,10 | 59,38 | |
| Kasteelstraat 79 | Ulestraten | 54,14 | 49,14 | -- | 36,81 | 44,77 | 52,91 | 59,72 | |
| Kasteelstraat 8 | Ulestraten | 52,94 | 47,94 | -- | 38,69 | 35,99 | 46,62 | 54,69 | |
| Kasteelstraat 81 | Ulestraten | 53,46 | 48,46 | -- | 36,47 | 40,98 | 52,62 | 59,32 | |
| Kelmonderhofweg 13 | Beek | 43,91 | 38,91 | -- | 39,87 | 26,24 | 49,01 | 55,48 | |
| Kelmonderhofweg 15 | Beek | 46,12 | 41,12 | -- | 38,98 | 25,24 | 48,85 | 55,38 | |
| Kelmonderhofweg 45 | Beek | 46,51 | 41,51 | -- | 40,71 | 28,16 | 47,98 | 54,68 | |
| Kelmonderhofweg 50 | Beek | 45,39 | 40,39 | -- | 42,70 | 29,90 | 46,49 | 54,01 | |
| Kelmonderhofweg 55 | Beek | 44,71 | 39,71 | -- | 40,68 | 29,46 | 47,35 | 54,07 | |
| Kelmonderhofweg 57 | Beek | 45,21 | 40,21 | -- | 40,85 | 29,70 | 47,04 | 53,79 | |
| Kelmonderhofweg 8 | Beek | 44,22 | 39,22 | -- | 39,73 | 25,68 | 49,19 | 55,65 | |
| Kelmonderstraat 11 | Beek | 43,57 | 38,57 | -- | 40,00 | 28,73 | 50,84 | 57,25 | |
| Kelmonderstraat 12 | Beek | 42,66 | 37,66 | -- | 39,69 | 27,51 | 50,59 | 57,00 | |
| Kelmonderstraat 23 | Beek | 46,82 | 41,82 | -- | 40,93 | 32,53 | 51,01 | 57,63 | |
| Kelmonderstraat 24 | Beek | 45,22 | 40,22 | -- | 40,94 | 28,28 | 50,48 | 56,96 | |
| Kelmonderstraat 25 | Beek | 44,59 | 39,59 | -- | 41,40 | 34,58 | 50,94 | 57,43 | |
| Kelmonderstraat 28 | Beek | 45,74 | 40,74 | -- | 41,20 | 28,46 | 50,49 | 56,96 | |
| Kelmonderstraat 30 | Beek | 45,81 | 40,81 | -- | 40,30 | 28,48 | 50,59 | 57,06 | |

Bijlage 6 Rekenresultaten op adresniveau



| [ADRES] | [KERN] | VERGUNDE SITUATIE | | | GECUMULEERDE GELUIDBELASTING | | | | |
|---------------------|------------|------------------------------|---------|---------|------------------------------|------------|-------------------------|--------|--|
| | | GELUIDBELASTING PROEFDRAAIEN | | | INDUSTRIE AV | WEGVERKEER | LUCHTVAARTOTAAL INC MAA | | |
| | | [DAG] | [AVOND] | [NACHT] | [ETMAAL] | [LDEN] | [LDEN] | [LCUM] | |
| Kelmonderstraat 31 | Beek | 45,76 | 40,76 | -- | 39,59 | 34,45 | 50,71 | 57,20 | |
| Kelmonderstraat 32 | Beek | 48,62 | 43,62 | -- | 41,68 | 29,47 | 50,50 | 57,22 | |
| Kelmonderstraat 33 | Beek | 45,46 | 40,46 | -- | 39,30 | 35,77 | 50,71 | 57,18 | |
| Kelmonderstraat 35 | Beek | 44,00 | 39,00 | -- | 38,98 | 37,15 | 50,72 | 57,00 | |
| Kelmonderstraat 36 | Beek | 47,12 | 42,12 | -- | 39,56 | 30,67 | 50,57 | 56,97 | |
| Kelmonderstraat 37 | Beek | 46,33 | 41,33 | -- | 39,78 | 37,56 | 50,72 | 57,04 | |
| Kelmonderstraat 38 | Beek | 45,26 | 40,26 | -- | 38,54 | 30,93 | 50,55 | 56,91 | |
| Kelmonderstraat 39 | Beek | 46,15 | 41,15 | -- | 39,48 | 32,13 | 50,72 | 57,10 | |
| Kelmonderstraat 39a | Beek | 46,26 | 41,26 | -- | 39,44 | 29,41 | 50,72 | 57,14 | |
| Kelmonderstraat 40 | Beek | 48,32 | 43,32 | -- | 41,92 | 36,98 | 50,58 | 57,36 | |
| Kelmonderstraat 41 | Beek | 46,88 | 41,88 | -- | 43,06 | 38,10 | 50,73 | 57,47 | |
| Kelmonderstraat 41a | Beek | 48,97 | 43,97 | -- | 43,74 | 41,32 | 50,90 | 57,86 | |
| Kelmonderstraat 42 | Beek | 47,42 | 42,42 | -- | 43,16 | 36,90 | 50,59 | 57,22 | |
| Kelmonderstraat 43 | Beek | 50,02 | 45,02 | -- | 44,22 | 41,17 | 50,77 | 57,80 | |
| Kelmonderstraat 45 | Beek | 49,57 | 44,57 | -- | 44,03 | 40,96 | 50,68 | 57,71 | |
| Kelmonderstraat 46 | Beek | 47,83 | 42,83 | -- | 42,91 | 38,92 | 50,56 | 57,33 | |
| Kelmonderstraat 48 | Beek | 47,22 | 42,22 | -- | 41,74 | 39,38 | 50,57 | 57,21 | |
| Kelmonderstraat 50 | Beek | 44,98 | 39,98 | -- | 43,50 | 39,44 | 50,53 | 57,11 | |
| Kelmonderstraat 51 | Beek | 44,15 | 39,15 | -- | 41,37 | 38,58 | 50,66 | 57,14 | |
| Kelmonderstraat 52 | Beek | 47,11 | 42,11 | -- | 42,90 | 35,09 | 50,53 | 57,17 | |
| Kelmonderstraat 53 | Beek | 34,30 | 29,30 | -- | 41,28 | 32,27 | 50,53 | 56,86 | |
| Kelmonderstraat 54 | Beek | 49,33 | 44,33 | -- | 44,25 | 39,37 | 50,44 | 57,23 | |
| Kelmonderstraat 55 | Beek | 45,96 | 40,96 | -- | 41,61 | 40,24 | 50,76 | 57,34 | |
| Kelmonderstraat 56 | Beek | 48,28 | 43,28 | -- | 44,72 | 39,66 | 50,56 | 57,41 | |
| Kelmonderstraat 57 | Beek | 48,78 | 43,78 | -- | 45,14 | 42,44 | 50,88 | 57,81 | |
| Kelmonderstraat 59 | Beek | 47,97 | 42,97 | -- | 43,12 | 41,47 | 51,10 | 57,89 | |
| Kelmonderstraat 64 | Beek | 50,09 | 45,09 | -- | 45,60 | 47,73 | 51,40 | 58,44 | |
| Kelmonderstraat 66 | Beek | 50,28 | 45,28 | -- | 43,25 | 42,55 | 51,40 | 58,14 | |
| Kelmonderstraat 9 | Beek | 42,95 | 37,95 | -- | 39,21 | 25,83 | 50,76 | 57,13 | |
| Kennedystraat 10 | Ulestraten | 54,07 | 49,07 | -- | 40,05 | 44,05 | 48,61 | 56,49 | |
| Kennedystraat 11 | Ulestraten | 53,78 | 48,78 | -- | 32,25 | 39,79 | 48,46 | 56,05 | |

Bijlage 6 Rekenresultaten op adresniveau



| [ADRES] | [KERN] | VERGUNDE SITUATIE | | | GECUMULEERDE GELUIDBELASTING | | | | |
|------------------|------------|------------------------------|---------|---------|------------------------------|------------|-------------------------|--------|--|
| | | GELUIDBELASTING PROEFDRAAIEN | | | INDUSTRIE AV | WEGVERKEER | LUCHTVAARTOTAAL INC MAA | | |
| | | [DAG] | [AVOND] | [NACHT] | [ETMAAL] | [LDEN] | [LDEN] | [LCUM] | |
| Kennedystraat 12 | Ulestraten | 53,34 | 48,34 | -- | 40,13 | 42,66 | 48,72 | 56,37 | |
| Kennedystraat 14 | Ulestraten | 54,37 | 49,37 | -- | 40,17 | 43,57 | 48,81 | 56,73 | |
| Kennedystraat 15 | Ulestraten | 54,88 | 49,88 | -- | 40,15 | 42,26 | 49,32 | 57,07 | |
| Kennedystraat 16 | Ulestraten | 54,49 | 49,49 | -- | 40,24 | 45,68 | 48,97 | 57,04 | |
| Kennedystraat 17 | Ulestraten | 54,96 | 49,96 | -- | 40,74 | 44,55 | 49,41 | 57,43 | |
| Kennedystraat 18 | Ulestraten | 56,64 | 51,64 | -- | 39,66 | 43,82 | 49,26 | 57,60 | |
| Kennedystraat 19 | Ulestraten | 55,04 | 50,04 | -- | 40,82 | 44,07 | 49,58 | 57,42 | |
| Kennedystraat 2 | Ulestraten | 53,73 | 48,73 | -- | 37,58 | 42,27 | 48,04 | 55,97 | |
| Kennedystraat 20 | Ulestraten | 54,78 | 49,78 | -- | 39,45 | 44,89 | 49,33 | 57,24 | |
| Kennedystraat 21 | Ulestraten | 55,11 | 50,11 | -- | 41,02 | 44,22 | 49,66 | 57,50 | |
| Kennedystraat 22 | Ulestraten | 54,86 | 49,86 | -- | 39,15 | 45,06 | 49,45 | 57,59 | |
| Kennedystraat 23 | Ulestraten | 56,06 | 51,06 | -- | 41,05 | 44,83 | 49,85 | 57,82 | |
| Kennedystraat 24 | Ulestraten | 57,01 | 52,01 | -- | 39,50 | 45,53 | 49,54 | 57,95 | |
| Kennedystraat 25 | Ulestraten | 55,62 | 50,62 | -- | 41,16 | 44,86 | 49,94 | 57,83 | |
| Kennedystraat 26 | Ulestraten | 55,03 | 50,03 | -- | 40,39 | 44,47 | 49,70 | 57,45 | |
| Kennedystraat 27 | Ulestraten | 56,43 | 51,43 | -- | 41,28 | 45,03 | 50,17 | 58,19 | |
| Kennedystraat 28 | Ulestraten | 55,09 | 50,09 | -- | 40,73 | 45,68 | 49,77 | 57,51 | |
| Kennedystraat 29 | Ulestraten | 56,06 | 51,06 | -- | 41,36 | 44,86 | 50,24 | 58,14 | |
| Kennedystraat 30 | Ulestraten | 55,21 | 50,21 | -- | 40,83 | 44,47 | 49,98 | 57,70 | |
| Kennedystraat 31 | Ulestraten | 55,70 | 50,70 | -- | 41,42 | 44,68 | 50,47 | 58,21 | |
| Kennedystraat 32 | Ulestraten | 55,29 | 50,29 | -- | 40,83 | 46,86 | 50,07 | 58,16 | |
| Kennedystraat 33 | Ulestraten | 57,74 | 52,74 | -- | 41,52 | 44,90 | 50,54 | 58,82 | |
| Kennedystraat 35 | Ulestraten | 56,91 | 51,91 | -- | 41,58 | 45,18 | 50,74 | 58,59 | |
| Kennedystraat 37 | Ulestraten | 55,89 | 50,89 | -- | 41,66 | 45,38 | 50,88 | 58,58 | |
| Kennedystraat 39 | Ulestraten | 56,05 | 51,05 | -- | 41,71 | 45,34 | 51,10 | 58,76 | |
| Kennedystraat 4 | Ulestraten | 54,03 | 49,03 | -- | 38,56 | 41,77 | 48,36 | 56,22 | |
| Kennedystraat 40 | Ulestraten | 55,74 | 50,74 | -- | 40,91 | 45,18 | 50,75 | 58,44 | |
| Kennedystraat 41 | Ulestraten | 56,09 | 51,09 | -- | 41,72 | 45,52 | 51,22 | 59,11 | |
| Kennedystraat 42 | Ulestraten | 57,58 | 52,58 | -- | 41,15 | 45,27 | 50,87 | 59,20 | |
| Kennedystraat 44 | Ulestraten | 56,42 | 51,42 | -- | 40,12 | 46,76 | 51,23 | 59,11 | |
| Kennedystraat 7 | Ulestraten | 48,23 | 43,23 | -- | 31,01 | 36,98 | 48,19 | 54,84 | |

Bijlage 6 Rekenresultaten op adresniveau



| [ADRES] | [KERN] | VERGUNDE SITUATIE | | | GECUMULEERDE GELUIDBELASTING | | | | |
|------------------------|------------|------------------------------|---------|---------|------------------------------|------------|-------------------------|--------|--|
| | | GELUIDBELASTING PROEFDRAAIEN | | | INDUSTRIE AV | WEGVERKEER | LUCHTVAARTOTAAL INC MAA | | |
| | | [DAG] | [AVOND] | [NACHT] | [ETMAAL] | [LDEN] | [LDEN] | [LCUM] | |
| Kennedystraat 8 | Ulestraten | 54,28 | 49,28 | -- | 39,48 | 45,42 | 48,82 | 56,94 | |
| Kennedystraat 9 | Ulestraten | 46,87 | 41,87 | -- | 32,59 | 36,86 | 48,34 | 54,90 | |
| Klein Berghemmerweg 10 | Ulestraten | 49,93 | 44,93 | -- | 37,60 | 27,29 | 42,20 | 51,82 | |
| Klein Berghemmerweg 12 | Ulestraten | 45,16 | 40,16 | -- | 40,06 | 30,39 | 42,37 | 52,08 | |
| Klein Berghemmerweg 14 | Ulestraten | 49,67 | 44,67 | -- | 39,55 | 29,53 | 42,46 | 52,43 | |
| Klein Berghemmerweg 16 | Ulestraten | 50,30 | 45,30 | -- | 39,80 | 28,37 | 42,59 | 51,80 | |
| Klein Berghemmerweg 17 | Ulestraten | 49,97 | 44,97 | -- | 40,79 | 28,70 | 42,06 | 51,42 | |
| Klein Berghemmerweg 18 | Ulestraten | 50,94 | 45,94 | -- | 39,10 | 28,60 | 42,80 | 51,73 | |
| Klein Berghemmerweg 19 | Ulestraten | 50,17 | 45,17 | -- | 37,45 | 26,37 | 42,28 | 51,44 | |
| Klein Berghemmerweg 2 | Ulestraten | 51,63 | 46,63 | -- | 35,28 | 28,08 | 41,78 | 51,38 | |
| Klein Berghemmerweg 20 | Ulestraten | 52,72 | 47,72 | -- | 38,66 | 29,33 | 42,85 | 52,46 | |
| Klein Berghemmerweg 21 | Ulestraten | 50,07 | 45,07 | -- | 35,72 | 26,39 | 42,32 | 50,92 | |
| Klein Berghemmerweg 22 | Ulestraten | 51,45 | 46,45 | -- | 38,98 | 27,43 | 42,99 | 51,88 | |
| Klein Berghemmerweg 23 | Ulestraten | 50,22 | 45,22 | -- | 39,03 | 29,64 | 42,42 | 51,83 | |
| Klein Berghemmerweg 24 | Ulestraten | 50,73 | 45,73 | -- | 38,61 | 28,79 | 43,03 | 52,01 | |
| Klein Berghemmerweg 25 | Ulestraten | 52,42 | 47,42 | -- | 39,08 | 29,32 | 42,62 | 52,34 | |
| Klein Berghemmerweg 26 | Ulestraten | 50,82 | 45,82 | -- | 38,49 | 28,90 | 43,17 | 52,10 | |
| Klein Berghemmerweg 28 | Ulestraten | 50,83 | 45,83 | -- | 39,08 | 27,89 | 43,20 | 52,28 | |
| Klein Berghemmerweg 3 | Ulestraten | 49,47 | 44,47 | -- | 39,22 | 30,00 | 41,70 | 51,08 | |
| Klein Berghemmerweg 30 | Ulestraten | 50,88 | 45,88 | -- | 39,34 | 27,93 | 43,34 | 52,40 | |
| Klein Berghemmerweg 32 | Ulestraten | 50,81 | 45,81 | -- | 39,34 | 27,92 | 43,38 | 52,40 | |
| Klein Berghemmerweg 34 | Ulestraten | 50,97 | 45,97 | -- | 39,41 | 27,97 | 43,51 | 52,44 | |
| Klein Berghemmerweg 36 | Ulestraten | 50,98 | 45,98 | -- | 39,00 | 27,44 | 43,56 | 52,30 | |
| Klein Berghemmerweg 38 | Ulestraten | 52,99 | 47,99 | -- | 39,12 | 27,98 | 43,72 | 52,93 | |
| Klein Berghemmerweg 4 | Ulestraten | 50,47 | 45,47 | -- | 39,47 | 30,70 | 41,89 | 51,53 | |
| Klein Berghemmerweg 40 | Ulestraten | 51,01 | 46,01 | -- | 39,01 | 27,98 | 43,85 | 52,64 | |
| Klein Berghemmerweg 42 | Ulestraten | 51,22 | 46,22 | -- | 39,20 | 29,15 | 43,93 | 52,66 | |
| Klein Berghemmerweg 44 | Ulestraten | 53,53 | 48,53 | -- | 38,91 | 28,13 | 44,23 | 53,41 | |
| Klein Berghemmerweg 46 | Ulestraten | 51,37 | 46,37 | -- | 38,20 | 27,78 | 44,28 | 52,82 | |
| Klein Berghemmerweg 48 | Ulestraten | 53,61 | 48,61 | -- | 38,69 | 28,79 | 44,33 | 53,63 | |
| Klein Berghemmerweg 5 | Ulestraten | 51,33 | 46,33 | -- | 39,25 | 29,98 | 41,75 | 51,37 | |

Bijlage 6 Rekenresultaten op adresniveau



| [ADRES] | [KERN] | VERGUNDE SITUATIE | | | GECUMULEERDE GELUIDBELASTING | | | | |
|------------------------|------------|------------------------------|---------|---------|------------------------------|------------|-------------------------|--------|--|
| | | GELUIDBELASTING PROEFDRAAIEN | | | INDUSTRIE AV | WEGVERKEER | LUCHTVAARTOTAAL INC MAA | | |
| | | [DAG] | [AVOND] | [NACHT] | [ETMAAL] | [LDEN] | [LDEN] | [LCUM] | |
| Klein Berghemmerweg 50 | Ulestraten | 53,50 | 48,50 | -- | 38,78 | 28,95 | 44,38 | 53,61 | |
| Klein Berghemmerweg 51 | Ulestraten | 50,81 | 45,81 | -- | 33,75 | 25,05 | 44,41 | 52,51 | |
| Klein Berghemmerweg 52 | Ulestraten | 51,51 | 46,51 | -- | 38,80 | 29,31 | 44,49 | 53,03 | |
| Klein Berghemmerweg 53 | Ulestraten | 50,30 | 45,30 | -- | 34,91 | 25,85 | 44,51 | 52,58 | |
| Klein Berghemmerweg 54 | Ulestraten | 53,21 | 48,21 | -- | 38,77 | 28,93 | 44,52 | 53,35 | |
| Klein Berghemmerweg 55 | Ulestraten | 50,68 | 45,68 | -- | 35,75 | 24,88 | 44,56 | 52,52 | |
| Klein Berghemmerweg 56 | Ulestraten | 50,81 | 45,81 | -- | 38,68 | 28,69 | 44,66 | 52,90 | |
| Klein Berghemmerweg 57 | Ulestraten | 43,15 | 38,15 | -- | 32,96 | 18,90 | 44,68 | 52,34 | |
| Klein Berghemmerweg 58 | Ulestraten | 51,58 | 46,58 | -- | 38,62 | 28,93 | 44,76 | 53,79 | |
| Klein Berghemmerweg 6 | Ulestraten | 49,82 | 44,82 | -- | 38,65 | 27,08 | 41,98 | 50,92 | |
| Klein Berghemmerweg 60 | Ulestraten | 51,54 | 46,54 | -- | 38,43 | 28,48 | 44,99 | 53,29 | |
| Klein Berghemmerweg 62 | Ulestraten | 53,87 | 48,87 | -- | 38,07 | 29,12 | 45,05 | 53,98 | |
| Klein Berghemmerweg 63 | Ulestraten | 51,17 | 46,17 | -- | 38,73 | 28,11 | 44,94 | 53,54 | |
| Klein Berghemmerweg 64 | Ulestraten | 51,71 | 46,71 | -- | 38,69 | 29,03 | 45,18 | 53,51 | |
| Klein Berghemmerweg 65 | Ulestraten | 50,29 | 45,29 | -- | 38,41 | 29,07 | 45,09 | 53,00 | |
| Klein Berghemmerweg 66 | Ulestraten | 52,25 | 47,25 | -- | 39,28 | 28,67 | 45,24 | 53,56 | |
| Klein Berghemmerweg 68 | Ulestraten | 51,55 | 46,55 | -- | 38,28 | 29,15 | 45,42 | 53,55 | |
| Klein Berghemmerweg 69 | Ulestraten | 51,36 | 46,36 | -- | 37,98 | 28,45 | 45,32 | 53,31 | |
| Klein Berghemmerweg 70 | Ulestraten | 51,63 | 46,63 | -- | 38,17 | 29,57 | 45,58 | 54,16 | |
| Klein Berghemmerweg 72 | Ulestraten | 51,65 | 46,65 | -- | 39,06 | 29,89 | 45,76 | 53,82 | |
| Klein Berghemmerweg 73 | Ulestraten | 40,42 | 35,42 | -- | 34,50 | 25,13 | 45,69 | 52,96 | |
| Klein Berghemmerweg 75 | Ulestraten | 45,34 | 40,34 | -- | 34,72 | 25,22 | 45,96 | 52,55 | |
| Klein Berghemmerweg 76 | Ulestraten | 51,91 | 46,91 | -- | 38,74 | 34,16 | 46,20 | 54,13 | |
| Klein Berghemmerweg 77 | Ulestraten | 50,17 | 45,17 | -- | 33,41 | 30,42 | 46,28 | 53,57 | |
| Klein Berghemmerweg 79 | Ulestraten | 53,29 | 48,29 | -- | 37,37 | 41,60 | 46,55 | 54,78 | |
| Klein Berghemmerweg 8 | Ulestraten | 49,57 | 44,57 | -- | 38,05 | 27,85 | 42,04 | 51,40 | |
| Klein Berghemmerweg 80 | Ulestraten | 53,46 | 48,46 | -- | 37,55 | 43,85 | 46,95 | 55,15 | |
| Klein Berghemmerweg 9 | Ulestraten | 49,43 | 44,43 | -- | 35,73 | 24,82 | 41,84 | 50,35 | |
| Kruisberg 70 | Meerssen | 45,05 | 40,05 | -- | 24,47 | 71,00 | 57,19 | 71,65 | |
| Kruisberg 72 | Meerssen | 47,43 | 42,43 | -- | 26,53 | 66,83 | 57,24 | 68,38 | |
| Langs de Gewannen 11 | Ulestraten | 50,10 | 45,10 | -- | 45,40 | 43,13 | 44,26 | 53,55 | |

Bijlage 6 Rekenresultaten op adresniveau



| [ADRES] | [KERN] | VERGUNDE SITUATIE | | | GECUMULEERDE GELUIDBELASTING | | | | |
|----------------------|------------|------------------------------|---------|---------|------------------------------|------------|-------------------------|--------|--|
| | | GELUIDBELASTING PROEFDRAAIEN | | | INDUSTRIE AV | WEGVERKEER | LUCHTVAARTOTAAL INC MAA | | |
| | | [DAG] | [AVOND] | [NACHT] | [ETMAAL] | [LDEN] | [LDEN] | [LCUM] | |
| Langs de Gewannen 13 | Ulestraten | 49,94 | 44,94 | -- | 46,72 | 44,85 | 44,18 | 53,95 | |
| Langs de Gewannen 2 | Ulestraten | 44,47 | 39,47 | -- | 38,06 | 46,55 | 44,61 | 52,92 | |
| Langs de Gewannen 20 | Ulestraten | 50,43 | 45,43 | -- | 49,21 | 39,66 | 46,77 | 55,82 | |
| Langs de Gewannen 4 | Ulestraten | 47,02 | 42,02 | -- | 39,30 | 44,41 | 44,55 | 52,57 | |
| Langs de Gewannen 5 | Ulestraten | 50,40 | 45,40 | -- | 45,21 | 48,01 | 44,20 | 53,75 | |
| Langs de Gewannen 6 | Ulestraten | 48,44 | 43,44 | -- | 40,70 | 42,91 | 44,53 | 52,63 | |
| Langs de Gewannen 7 | Ulestraten | 50,30 | 45,30 | -- | 43,35 | 44,19 | 44,19 | 53,18 | |
| Langs de Gewannen 9 | Ulestraten | 50,14 | 45,14 | -- | 43,63 | 44,73 | 44,19 | 53,19 | |
| Ligtenbergstraat 1 | Ulestraten | 52,17 | 47,17 | -- | 40,07 | 29,99 | 44,82 | 53,61 | |
| Ligtenbergstraat 10 | Ulestraten | 51,43 | 46,43 | -- | 40,01 | 27,91 | 44,32 | 53,17 | |
| Ligtenbergstraat 11 | Ulestraten | 53,00 | 48,00 | -- | 38,94 | 27,85 | 44,35 | 53,28 | |
| Ligtenbergstraat 12 | Ulestraten | 51,24 | 46,24 | -- | 39,66 | 25,86 | 44,26 | 53,31 | |
| Ligtenbergstraat 13 | Ulestraten | 51,40 | 46,40 | -- | 39,46 | 28,11 | 43,97 | 52,72 | |
| Ligtenbergstraat 14 | Ulestraten | 51,43 | 46,43 | -- | 39,73 | 27,23 | 44,15 | 52,94 | |
| Ligtenbergstraat 15 | Ulestraten | 51,25 | 46,25 | -- | 39,87 | 27,56 | 43,94 | 52,67 | |
| Ligtenbergstraat 16 | Ulestraten | 51,43 | 46,43 | -- | 39,70 | 27,78 | 44,09 | 52,94 | |
| Ligtenbergstraat 17 | Ulestraten | 51,21 | 46,21 | -- | 38,95 | 27,03 | 43,83 | 52,62 | |
| Ligtenbergstraat 18 | Ulestraten | 52,61 | 47,61 | -- | 39,52 | 26,48 | 43,98 | 52,89 | |
| Ligtenbergstraat 19 | Ulestraten | 51,27 | 46,27 | -- | 38,85 | 26,85 | 43,78 | 52,60 | |
| Ligtenbergstraat 20 | Ulestraten | 51,67 | 46,67 | -- | 39,40 | 27,63 | 43,91 | 52,70 | |
| Ligtenbergstraat 21 | Ulestraten | 51,12 | 46,12 | -- | 39,42 | 27,66 | 43,70 | 52,74 | |
| Ligtenbergstraat 3 | Ulestraten | 51,98 | 46,98 | -- | 35,47 | 26,66 | 44,77 | 53,16 | |
| Ligtenbergstraat 5 | Ulestraten | 51,99 | 46,99 | -- | 39,88 | 27,66 | 44,65 | 53,43 | |
| Ligtenbergstraat 7 | Ulestraten | 54,09 | 49,09 | -- | 40,06 | 27,50 | 44,59 | 53,83 | |
| Ligtenbergstraat 8 | Ulestraten | 53,43 | 48,43 | -- | 38,31 | 28,21 | 44,45 | 53,51 | |
| Ligtenbergstraat 9 | Ulestraten | 51,81 | 46,81 | -- | 38,91 | 26,96 | 44,46 | 52,88 | |
| Luipertstraat 1 | Moorveld | 50,00 | 45,00 | -- | 37,17 | 55,13 | 49,98 | 59,43 | |
| Luipertstraat 10 | Moorveld | 49,24 | 44,24 | -- | 36,66 | 53,80 | 49,98 | 58,86 | |
| Luipertstraat 11 | Moorveld | 48,10 | 43,10 | -- | 37,52 | 54,31 | 50,37 | 59,32 | |
| Luipertstraat 12 | Moorveld | 49,81 | 44,81 | -- | 36,82 | 53,78 | 49,98 | 58,84 | |
| Luipertstraat 13 | Moorveld | 50,66 | 45,66 | -- | 37,26 | 54,39 | 50,37 | 59,37 | |

Bijlage 6 Rekenresultaten op adresniveau



| [ADRES] | [KERN] | VERGUNDE SITUATIE | | | GECUMULEERDE GELUIDBELASTING | | | | |
|---------------------|------------|------------------------------|---------|---------|------------------------------|------------|-------------------------|--------|--|
| | | GELUIDBELASTING PROEFDRAAIEN | | | INDUSTRIE AV | WEGVERKEER | LUCHTVAARTOTAAL INC MAA | | |
| | | [DAG] | [AVOND] | [NACHT] | [ETMAAL] | [LDEN] | [LDEN] | [LCUM] | |
| Luipertstraat 14 | Moorveld | 50,05 | 45,05 | -- | 37,07 | 54,07 | 49,92 | 59,05 | |
| Luipertstraat 15 | Moorveld | 50,55 | 45,55 | -- | 37,78 | 54,69 | 50,36 | 59,53 | |
| Luipertstraat 16 | Moorveld | 50,37 | 45,37 | -- | 37,07 | 54,23 | 49,99 | 59,10 | |
| Luipertstraat 17 | Moorveld | 50,62 | 45,62 | -- | 37,79 | 54,67 | 50,33 | 59,52 | |
| Luipertstraat 18 | Moorveld | 49,71 | 44,71 | -- | 37,14 | 54,16 | 49,93 | 59,04 | |
| Luipertstraat 19 | Moorveld | 50,65 | 45,65 | -- | 37,80 | 54,49 | 50,32 | 59,46 | |
| Luipertstraat 20 | Moorveld | 49,93 | 44,93 | -- | 36,88 | 54,26 | 49,93 | 59,00 | |
| Luipertstraat 22 | Moorveld | 50,45 | 45,45 | -- | 37,30 | 53,78 | 49,90 | 58,95 | |
| Luipertstraat 23 | Moorveld | 50,66 | 45,66 | -- | 37,88 | 54,59 | 50,29 | 59,47 | |
| Luipertstraat 24 | Moorveld | 49,33 | 44,33 | -- | 36,93 | 53,97 | 49,89 | 58,90 | |
| Luipertstraat 25 | Moorveld | 50,64 | 45,64 | -- | 37,90 | 54,70 | 50,28 | 59,51 | |
| Luipertstraat 26 | Moorveld | 50,45 | 45,45 | -- | 37,32 | 53,37 | 49,86 | 58,81 | |
| Luipertstraat 27 | Moorveld | 50,67 | 45,67 | -- | 37,96 | 54,30 | 50,27 | 59,38 | |
| Luipertstraat 28 | Moorveld | 49,41 | 44,41 | -- | 37,18 | 53,31 | 49,81 | 58,66 | |
| Luipertstraat 29 | Moorveld | 50,64 | 45,64 | -- | 38,01 | 54,29 | 50,21 | 59,34 | |
| Luipertstraat 3 | Moorveld | 50,17 | 45,17 | -- | 37,11 | 54,91 | 50,10 | 59,42 | |
| Luipertstraat 31 | Moorveld | 50,61 | 45,61 | -- | 38,02 | 54,26 | 50,10 | 59,29 | |
| Luipertstraat 33 | Moorveld | 50,59 | 45,59 | -- | 38,03 | 54,66 | 50,10 | 59,42 | |
| Luipertstraat 35 | Moorveld | 50,51 | 45,51 | -- | 38,08 | 54,58 | 50,10 | 59,39 | |
| Luipertstraat 4 | Moorveld | 50,13 | 45,13 | -- | 37,04 | 53,84 | 50,10 | 59,03 | |
| Luipertstraat 5 | Moorveld | 51,45 | 46,45 | -- | 37,26 | 55,01 | 50,10 | 59,47 | |
| Luipertstraat 6 | Moorveld | 50,53 | 45,53 | -- | 37,13 | 54,17 | 50,10 | 59,15 | |
| Luipertstraat 8 | Moorveld | 50,79 | 45,79 | -- | 37,43 | 54,14 | 50,10 | 59,17 | |
| Maastrichterlaan 97 | Beek | 42,67 | 37,67 | -- | 44,24 | 62,91 | 50,10 | 63,91 | |
| Meerssenerbergweg 1 | Ulestraten | 50,62 | 45,62 | -- | 28,40 | 60,64 | 50,10 | 62,11 | |
| Meerssenerbergweg 2 | Ulestraten | 52,44 | 47,44 | -- | 27,91 | 64,69 | 50,10 | 65,32 | |
| Moorveldsberg 101 | Geulle | 44,38 | 39,38 | -- | 33,87 | 51,34 | 50,10 | 58,06 | |
| Moorveldsberg 103 | Geulle | 44,00 | 39,00 | -- | 33,97 | 52,33 | 50,10 | 58,30 | |
| Moorveldsberg 105 | Geulle | 44,23 | 39,23 | -- | 33,30 | 52,08 | 50,10 | 58,50 | |
| Moorveldsberg 107 | Geulle | 44,48 | 39,48 | -- | 33,95 | 52,50 | 46,78 | 57,11 | |
| Moorveldsberg 109 | Geulle | 44,49 | 39,49 | -- | 33,41 | 52,65 | 47,05 | 57,27 | |

Bijlage 6 Rekenresultaten op adresniveau



| [ADRES] | [KERN] | VERGUNDE SITUATIE | | | GECUMULEERDE GELUIDBELASTING | | | | |
|-------------------|--------|------------------------------|---------|---------|------------------------------|------------|-------------------------|--------|--|
| | | GELUIDBELASTING PROEFDRAAIEN | | | INDUSTRIE AV | WEGVERKEER | LUCHTVAARTOTAAL INC MAA | | |
| | | [DAG] | [AVOND] | [NACHT] | [ETMAAL] | [LDEN] | [LDEN] | [LCUM] | |
| Moorveldsberg 111 | Geulle | 43,34 | 38,34 | -- | 33,86 | 51,10 | 47,34 | 56,39 | |
| Moorveldsberg 113 | Geulle | 45,31 | 40,31 | -- | 34,25 | 52,71 | 47,75 | 57,75 | |
| Moorveldsberg 115 | Geulle | 45,27 | 40,27 | -- | 34,27 | 53,90 | 47,83 | 58,21 | |
| Moorveldsberg 117 | Geulle | 44,95 | 39,95 | -- | 33,84 | 52,45 | 48,11 | 57,71 | |
| Moorveldsberg 140 | Geulle | 41,14 | 36,14 | -- | 32,75 | 49,25 | 44,78 | 54,75 | |
| Moorveldsberg 142 | Geulle | 41,04 | 36,04 | -- | 32,81 | 49,64 | 44,80 | 54,98 | |
| Moorveldsberg 144 | Geulle | 40,98 | 35,98 | -- | 32,07 | 49,75 | 44,76 | 55,05 | |
| Moorveldsberg 72 | Geulle | 36,78 | 31,78 | -- | 24,55 | 41,03 | 43,29 | 50,80 | |
| Moorveldsberg 73 | Geulle | 42,09 | 37,09 | -- | 26,39 | 40,52 | 43,35 | 51,75 | |
| Moorveldsberg 74 | Geulle | 37,95 | 32,95 | -- | 26,36 | 41,81 | 43,38 | 51,40 | |
| Moorveldsberg 75 | Geulle | 45,12 | 40,12 | -- | 33,09 | 46,72 | 43,54 | 53,47 | |
| Moorveldsberg 76 | Geulle | 44,92 | 39,92 | -- | 31,59 | 45,03 | 43,57 | 52,93 | |
| Moorveldsberg 77 | Geulle | 45,33 | 40,33 | -- | 33,65 | 49,33 | 43,78 | 54,40 | |
| Moorveldsberg 78 | Geulle | 41,02 | 36,02 | -- | 27,81 | 44,35 | 43,65 | 52,70 | |
| Moorveldsberg 79 | Geulle | 43,86 | 38,86 | -- | 31,77 | 45,91 | 43,94 | 53,09 | |
| Moorveldsberg 80 | Geulle | 44,06 | 39,06 | -- | 30,72 | 47,41 | 43,66 | 53,52 | |
| Moorveldsberg 81 | Geulle | 44,93 | 39,93 | -- | 33,01 | 49,26 | 44,14 | 54,16 | |
| Moorveldsberg 82 | Geulle | 44,58 | 39,58 | -- | 32,73 | 48,38 | 43,85 | 53,97 | |
| Moorveldsberg 83 | Geulle | 45,13 | 40,13 | -- | 33,08 | 50,26 | 44,28 | 54,62 | |
| Moorveldsberg 84 | Geulle | 43,42 | 38,42 | -- | 31,06 | 47,71 | 44,22 | 53,85 | |
| Moorveldsberg 85 | Geulle | 44,84 | 39,84 | -- | 32,87 | 49,42 | 44,42 | 54,30 | |
| Moorveldsberg 86 | Geulle | 45,07 | 40,07 | -- | 32,63 | 47,69 | 44,69 | 54,09 | |
| Moorveldsberg 87 | Geulle | 45,07 | 40,07 | -- | 32,11 | 46,48 | 44,67 | 53,62 | |
| Moorveldsberg 88 | Geulle | 42,64 | 37,64 | -- | 33,39 | 50,88 | 45,12 | 55,49 | |
| Moorveldsberg 89 | Geulle | 42,94 | 37,94 | -- | 29,43 | 49,51 | 45,10 | 55,08 | |
| Moorveldsberg 89a | Geulle | 45,44 | 40,44 | -- | 33,42 | 50,42 | 44,89 | 55,01 | |
| Moorveldsberg 91 | Geulle | 44,10 | 39,10 | -- | 32,78 | 47,19 | 45,30 | 54,31 | |
| Moorveldsberg 93 | Geulle | 42,70 | 37,70 | -- | 33,04 | 45,19 | 45,56 | 53,88 | |
| Moorveldsberg 95 | Geulle | 43,54 | 38,54 | -- | 33,22 | 49,98 | 45,78 | 55,70 | |
| Moorveldsberg 97 | Geulle | 37,73 | 32,73 | -- | 30,80 | 46,07 | 45,88 | 54,03 | |
| Moorveldsberg 99 | Geulle | 43,68 | 38,68 | -- | 33,95 | 52,45 | 46,16 | 56,43 | |

Bijlage 6 Rekenresultaten op adresniveau



| [ADRES] | [KERN] | VERGUNDE SITUATIE | | | GECUMULEERDE GELUIDBELASTING | | | | |
|---------------------|------------|------------------------------|---------|---------|------------------------------|------------|-------------------------|--------|--|
| | | GELUIDBELASTING PROEFDRAAIEN | | | INDUSTRIE AV | WEGVERKEER | LUCHTVAARTOTAAL INC MAA | | |
| | | [DAG] | [AVOND] | [NACHT] | [ETMAAL] | [LDEN] | [LDEN] | [LCUM] | |
| Nieuwe Vliekerweg 1 | Ulestraten | 56,57 | 51,57 | -- | 33,94 | 58,24 | 66,79 | 72,70 | |
| Nieuwe Vliekerweg 2 | Ulestraten | 56,83 | 51,83 | -- | 37,35 | 53,57 | 59,96 | 66,25 | |
| Nieuwe Vliekerweg 4 | Ulestraten | 56,40 | 51,40 | -- | 33,00 | 59,12 | 67,95 | 73,81 | |
| Olyslegersstraat 2 | Ulestraten | 51,50 | 46,50 | -- | 39,32 | 27,82 | 45,05 | 53,34 | |
| Olyslegersstraat 3 | Ulestraten | 53,05 | 48,05 | -- | 38,88 | 28,96 | 45,16 | 54,09 | |
| Olyslegersstraat 4 | Ulestraten | 51,79 | 46,79 | -- | 39,87 | 27,88 | 44,92 | 53,14 | |
| Op de Berg 7 | Bunde | 44,51 | 39,51 | -- | 22,65 | 45,87 | 50,89 | 57,34 | |
| Op de Berg 8 | Bunde | 48,48 | 43,48 | -- | 27,17 | 47,43 | 50,74 | 57,63 | |
| Op de Berg 9 | Bunde | 49,49 | 44,49 | -- | 29,40 | 46,93 | 51,26 | 58,23 | |
| Op de Locht 19 | Bunde | 48,66 | 43,66 | -- | 27,52 | 47,79 | 50,51 | 57,50 | |
| Op de Locht 21 | Bunde | 49,09 | 44,09 | -- | 27,27 | 46,96 | 50,45 | 57,39 | |
| Op de Locht 23 | Bunde | 48,10 | 43,10 | -- | 25,93 | 46,38 | 50,34 | 56,99 | |
| Op de Locht 25 | Bunde | 49,30 | 44,30 | -- | 27,92 | 47,74 | 50,38 | 57,53 | |
| Op de Locht 27 | Bunde | 49,19 | 44,19 | -- | 27,66 | 47,31 | 50,33 | 57,50 | |
| Op de Locht 28 | Bunde | 42,72 | 37,72 | -- | 25,33 | 43,46 | 49,95 | 56,38 | |
| Op de Locht 29 | Bunde | 49,60 | 44,60 | -- | 27,93 | 47,83 | 50,35 | 57,61 | |
| Op de Locht 30 | Bunde | 46,38 | 41,38 | -- | 24,20 | 44,16 | 49,91 | 56,41 | |
| Op de Locht 31 | Bunde | 49,52 | 44,52 | -- | 28,14 | 45,80 | 50,12 | 57,16 | |
| Op de Locht 32 | Bunde | 43,85 | 38,85 | -- | 23,11 | 43,62 | 49,86 | 56,39 | |
| Op de Locht 33 | Bunde | 52,02 | 47,02 | -- | 28,59 | 47,47 | 49,86 | 57,19 | |
| Op de Locht 34 | Bunde | 48,13 | 43,13 | -- | 24,22 | 44,14 | 49,81 | 56,58 | |
| Op de Locht 35 | Bunde | 50,56 | 45,56 | -- | 28,04 | 47,29 | 49,84 | 57,24 | |
| Op de Locht 36 | Bunde | 51,32 | 46,32 | -- | 29,76 | 45,69 | 49,84 | 57,26 | |
| Op de Locht 38 | Bunde | 49,92 | 44,92 | -- | 27,58 | 46,71 | 49,67 | 56,91 | |
| Op de Locht 40 | Bunde | 49,07 | 44,07 | -- | 27,66 | 46,85 | 49,58 | 56,80 | |
| Op de Locht 42 | Bunde | 49,18 | 44,18 | -- | 27,70 | 47,39 | 49,57 | 56,87 | |
| Op de Locht 44 | Bunde | 49,22 | 44,22 | -- | 27,67 | 45,05 | 49,50 | 56,60 | |
| Op de Locht 46 | Bunde | 49,98 | 44,98 | -- | 27,62 | 45,74 | 49,42 | 56,61 | |
| Op de Locht 48 | Bunde | 51,48 | 46,48 | -- | 29,77 | 47,61 | 49,33 | 56,91 | |
| Op de Locht 50 | Bunde | 49,07 | 44,07 | -- | 27,58 | 46,83 | 49,23 | 56,56 | |
| Op de Locht 52 | Bunde | 50,20 | 45,20 | -- | 28,20 | 47,34 | 49,45 | 56,94 | |

Bijlage 6 Rekenresultaten op adresniveau



| [ADRES] | [KERN] | VERGUNDE SITUATIE | | | GECUMULEERDE GELUIDBELASTING | | | | |
|--------------------------|------------|------------------------------|---------|---------|------------------------------|------------|-------------------------|--------|--|
| | | GELUIDBELASTING PROEFDRAAIEN | | | INDUSTRIE AV | WEGVERKEER | LUCHTVAARTOTAAL INC MAA | | |
| | | [DAG] | [AVOND] | [NACHT] | [ETMAAL] | [LDEN] | [LDEN] | [LCUM] | |
| Op de Locht 54 | Bunde | 51,07 | 46,07 | -- | 28,48 | 46,99 | 49,51 | 57,05 | |
| Pastoor Halmansstraat 10 | Ulestraten | 52,71 | 47,71 | -- | 43,58 | 37,82 | 46,26 | 55,77 | |
| Pastoor Halmansstraat 11 | Ulestraten | 52,89 | 47,89 | -- | 43,04 | 37,88 | 46,45 | 55,80 | |
| Pastoor Halmansstraat 12 | Ulestraten | 52,78 | 47,78 | -- | 43,48 | 37,23 | 46,38 | 55,86 | |
| Pastoor Halmansstraat 13 | Ulestraten | 52,96 | 47,96 | -- | 43,06 | 38,56 | 46,61 | 55,93 | |
| Pastoor Halmansstraat 14 | Ulestraten | 52,86 | 47,86 | -- | 43,53 | 37,15 | 46,52 | 55,97 | |
| Pastoor Halmansstraat 15 | Ulestraten | 53,08 | 48,08 | -- | 43,12 | 39,82 | 46,70 | 56,12 | |
| Pastoor Halmansstraat 16 | Ulestraten | 52,90 | 47,90 | -- | 43,62 | 36,63 | 46,60 | 56,06 | |
| Pastoor Halmansstraat 18 | Ulestraten | 52,91 | 47,91 | -- | 44,56 | 37,86 | 46,73 | 57,49 | |
| Pastoor Halmansstraat 2 | Ulestraten | 52,39 | 47,39 | -- | 43,48 | 37,11 | 45,82 | 55,40 | |
| Pastoor Halmansstraat 20 | Ulestraten | 52,90 | 47,90 | -- | 43,71 | 36,72 | 46,85 | 56,24 | |
| Pastoor Halmansstraat 22 | Ulestraten | 53,11 | 48,11 | -- | 43,59 | 37,98 | 46,96 | 56,29 | |
| Pastoor Halmansstraat 24 | Ulestraten | 53,06 | 48,06 | -- | 43,67 | 39,21 | 47,08 | 56,14 | |
| Pastoor Halmansstraat 26 | Ulestraten | 51,95 | 46,95 | -- | 42,94 | 39,83 | 47,25 | 56,42 | |
| Pastoor Halmansstraat 27 | Ulestraten | 53,49 | 48,49 | -- | 42,46 | 40,04 | 47,52 | 56,55 | |
| Pastoor Halmansstraat 28 | Ulestraten | 53,15 | 48,15 | -- | 42,83 | 39,80 | 47,30 | 56,42 | |
| Pastoor Halmansstraat 29 | Ulestraten | 53,42 | 48,42 | -- | 42,40 | 39,49 | 47,56 | 56,56 | |
| Pastoor Halmansstraat 30 | Ulestraten | 50,57 | 45,57 | -- | 42,46 | 39,40 | 47,41 | 57,14 | |
| Pastoor Halmansstraat 31 | Ulestraten | 53,40 | 48,40 | -- | 42,67 | 40,53 | 47,61 | 56,57 | |
| Pastoor Halmansstraat 32 | Ulestraten | 52,21 | 47,21 | -- | 43,89 | 40,67 | 47,46 | 56,85 | |
| Pastoor Halmansstraat 33 | Ulestraten | 51,26 | 46,26 | -- | 42,84 | 38,30 | 47,73 | 56,39 | |
| Pastoor Halmansstraat 4 | Ulestraten | 52,40 | 47,40 | -- | 43,48 | 37,25 | 45,90 | 55,47 | |
| Pastoor Halmansstraat 6 | Ulestraten | 52,52 | 47,52 | -- | 43,51 | 37,26 | 46,06 | 55,58 | |
| Pastoor Halmansstraat 7 | Ulestraten | 52,81 | 47,81 | -- | 42,90 | 37,58 | 46,29 | 55,66 | |
| Pastoor Halmansstraat 8 | Ulestraten | 52,61 | 47,61 | -- | 43,57 | 37,22 | 46,12 | 55,66 | |
| Pastoor Halmansstraat 9 | Ulestraten | 52,86 | 47,86 | -- | 42,96 | 37,66 | 46,36 | 55,74 | |
| Pastoor Kisselsstraat 1 | Ulestraten | 53,75 | 48,75 | -- | 37,07 | 29,04 | 44,17 | 53,58 | |
| Pastoor Kisselsstraat 10 | Ulestraten | 51,32 | 46,32 | -- | 39,65 | 29,51 | 43,53 | 52,69 | |
| Pastoor Kisselsstraat 11 | Ulestraten | 51,53 | 46,53 | -- | 40,26 | 28,28 | 43,87 | 53,02 | |
| Pastoor Kisselsstraat 12 | Ulestraten | 50,38 | 45,38 | -- | 39,65 | 27,11 | 43,39 | 52,60 | |
| Pastoor Kisselsstraat 13 | Ulestraten | 51,27 | 46,27 | -- | 40,20 | 28,66 | 43,76 | 52,95 | |

Bijlage 6 Rekenresultaten op adresniveau



| [ADRES] | [KERN] | VERGUNDE SITUATIE | | | GECUMULEERDE GELUIDBELASTING | | | | |
|----------------------------|------------|------------------------------|---------|---------|------------------------------|------------|-------------------------|--------|--|
| | | GELUIDBELASTING PROEFDRAAIEN | | | INDUSTRIE AV | WEGVERKEER | LUCHTVAARTOTAAL INC MAA | | |
| | | [DAG] | [AVOND] | [NACHT] | [ETMAAL] | [LDEN] | [LDEN] | [LCUM] | |
| Pastoor Kisselsstraat 14 | Ulestraten | 50,78 | 45,78 | -- | 39,58 | 27,43 | 43,33 | 52,51 | |
| Pastoor Kisselsstraat 15 | Ulestraten | 51,18 | 46,18 | -- | 40,15 | 28,97 | 43,72 | 52,89 | |
| Pastoor Kisselsstraat 16 | Ulestraten | 50,86 | 45,86 | -- | 39,36 | 28,46 | 43,18 | 52,40 | |
| Pastoor Kisselsstraat 17 | Ulestraten | 51,26 | 46,26 | -- | 39,92 | 29,17 | 43,64 | 52,52 | |
| Pastoor Kisselsstraat 18 | Ulestraten | 52,76 | 47,76 | -- | 39,46 | 28,56 | 43,12 | 52,58 | |
| Pastoor Kisselsstraat 19 | Ulestraten | 51,06 | 46,06 | -- | 39,79 | 29,16 | 43,60 | 52,74 | |
| Pastoor Kisselsstraat 2 | Ulestraten | 52,00 | 47,00 | -- | 38,66 | 28,57 | 44,36 | 53,28 | |
| Pastoor Kisselsstraat 21 | Ulestraten | 51,16 | 46,16 | -- | 39,82 | 29,49 | 43,52 | 52,68 | |
| Pastoor Kisselsstraat 23 | Ulestraten | 51,15 | 46,15 | -- | 39,72 | 29,77 | 43,48 | 52,64 | |
| Pastoor Kisselsstraat 25 | Ulestraten | 49,79 | 44,79 | -- | 39,78 | 29,14 | 43,27 | 52,58 | |
| Pastoor Kisselsstraat 27 | Ulestraten | 50,47 | 45,47 | -- | 39,53 | 28,87 | 43,22 | 52,53 | |
| Pastoor Kisselsstraat 29 | Ulestraten | 50,76 | 45,76 | -- | 39,21 | 29,02 | 43,13 | 52,30 | |
| Pastoor Kisselsstraat 3 | Ulestraten | 51,45 | 46,45 | -- | 37,55 | 28,72 | 44,14 | 52,61 | |
| Pastoor Kisselsstraat 4 | Ulestraten | 51,87 | 46,87 | -- | 39,20 | 28,65 | 44,31 | 53,25 | |
| Pastoor Kisselsstraat 5 | Ulestraten | 51,52 | 46,52 | -- | 39,90 | 29,22 | 44,04 | 52,89 | |
| Pastoor Kisselsstraat 6 | Ulestraten | 51,58 | 46,58 | -- | 39,50 | 28,51 | 44,19 | 53,19 | |
| Pastoor Kisselsstraat 7 | Ulestraten | 51,64 | 46,64 | -- | 40,21 | 28,75 | 43,98 | 53,03 | |
| Pastoor Kisselsstraat 8 | Ulestraten | 52,22 | 47,22 | -- | 40,07 | 28,50 | 44,07 | 53,38 | |
| Pastoor Kisselsstraat 9 | Ulestraten | 51,30 | 46,30 | -- | 40,33 | 28,89 | 43,90 | 53,06 | |
| Pastoor van Eijsstraat 1 | Ulestraten | 54,29 | 49,29 | -- | 43,08 | 35,86 | 45,31 | 55,05 | |
| Pastoor van Eijsstraat 10 | Ulestraten | 45,56 | 40,56 | -- | 38,30 | 37,32 | 44,19 | 51,32 | |
| Pastoor van Eijsstraat 11 | Ulestraten | 52,48 | 47,48 | -- | 39,79 | 40,12 | 44,69 | 53,53 | |
| Pastoor van Eijsstraat 13 | Ulestraten | 54,14 | 49,14 | -- | 43,64 | 41,21 | 44,66 | 54,03 | |
| Pastoor van Eijsstraat 15 | Ulestraten | 51,33 | 46,33 | -- | 45,18 | 42,37 | 44,62 | 53,63 | |
| Pastoor van Eijsstraat 15b | Ulestraten | 51,08 | 46,08 | -- | 44,09 | 44,00 | 44,63 | 53,66 | |
| Pastoor van Eijsstraat 16 | Ulestraten | 44,58 | 39,58 | -- | 40,65 | 39,93 | 44,13 | 52,50 | |
| Pastoor van Eijsstraat 17 | Ulestraten | 51,08 | 46,08 | -- | 44,01 | 47,55 | 44,56 | 53,79 | |
| Pastoor van Eijsstraat 18 | Ulestraten | 46,64 | 41,64 | -- | 41,26 | 42,14 | 44,07 | 52,02 | |
| Pastoor van Eijsstraat 2 | Ulestraten | 49,07 | 44,07 | -- | 42,04 | 35,41 | 44,52 | 54,20 | |
| Pastoor van Eijsstraat 20 | Ulestraten | 49,48 | 44,48 | -- | 41,23 | 53,36 | 43,97 | 55,80 | |
| Pastoor van Eijsstraat 21 | Ulestraten | 51,22 | 46,22 | -- | 42,47 | 55,42 | 44,21 | 56,66 | |

Bijlage 6 Rekenresultaten op adresniveau



| [ADRES] | [KERN] | VERGUNDE SITUATIE | | | GECUMULEERDE GELUIDBELASTING | | | | |
|---------------------------|------------|------------------------------|---------|---------|------------------------------|------------|-------------------------|--------|--|
| | | GELUIDBELASTING PROEFDRAAIEN | | | INDUSTRIE AV | WEGVERKEER | LUCHTVAARTOTAAL INC MAA | | |
| | | [DAG] | [AVOND] | [NACHT] | [ETMAAL] | [LDEN] | [LDEN] | [LCUM] | |
| Pastoor van Eijsstraat 22 | Ulestraten | 48,52 | 43,52 | -- | 38,71 | 55,93 | 43,78 | 57,13 | |
| Pastoor van Eijsstraat 23 | Ulestraten | 52,66 | 47,66 | -- | 40,35 | 57,20 | 43,94 | 58,08 | |
| Pastoor van Eijsstraat 24 | Ulestraten | 51,26 | 46,26 | -- | 38,99 | 55,89 | 43,65 | 57,58 | |
| Pastoor van Eijsstraat 25 | Ulestraten | 50,19 | 45,19 | -- | 44,70 | 56,68 | 43,76 | 57,56 | |
| Pastoor van Eijsstraat 26 | Ulestraten | 48,63 | 43,63 | -- | 40,36 | 51,95 | 43,36 | 54,36 | |
| Pastoor van Eijsstraat 27 | Ulestraten | 48,83 | 43,83 | -- | 43,65 | 56,59 | 43,59 | 57,48 | |
| Pastoor van Eijsstraat 28 | Ulestraten | 48,91 | 43,91 | -- | 41,86 | 52,49 | 43,06 | 55,18 | |
| Pastoor van Eijsstraat 29 | Ulestraten | 45,84 | 40,84 | -- | 44,23 | 55,64 | 43,46 | 56,73 | |
| Pastoor van Eijsstraat 3 | Ulestraten | 48,58 | 43,58 | -- | 43,27 | 36,40 | 44,79 | 54,66 | |
| Pastoor van Eijsstraat 30 | Ulestraten | 49,57 | 44,57 | -- | 43,84 | 53,26 | 42,78 | 55,79 | |
| Pastoor van Eijsstraat 4 | Ulestraten | 50,73 | 45,73 | -- | 38,74 | 35,38 | 44,46 | 52,45 | |
| Pastoor van Eijsstraat 5 | Ulestraten | 51,69 | 46,69 | -- | 43,67 | 37,51 | 44,76 | 54,69 | |
| Pastoor van Eijsstraat 6 | Ulestraten | 51,30 | 46,30 | -- | 37,99 | 35,88 | 44,38 | 52,77 | |
| Pastoor van Eijsstraat 7 | Ulestraten | 51,68 | 46,68 | -- | 43,37 | 38,42 | 44,74 | 54,67 | |
| Pastoor van Eijsstraat 8 | Ulestraten | 46,10 | 41,10 | -- | 38,69 | 35,97 | 44,29 | 51,42 | |
| Pastoor van Eijsstraat 9 | Ulestraten | 53,82 | 48,82 | -- | 38,52 | 39,51 | 44,71 | 54,17 | |
| Pater Nottenstraat 1 | Ulestraten | 51,37 | 46,37 | -- | 39,89 | 28,87 | 43,72 | 52,75 | |
| Pater Nottenstraat 2 | Ulestraten | 51,54 | 46,54 | -- | 39,99 | 28,54 | 43,90 | 52,91 | |
| Pater Nottenstraat 3 | Ulestraten | 51,29 | 46,29 | -- | 39,64 | 28,15 | 43,76 | 52,81 | |
| Pater Nottenstraat 4 | Ulestraten | 51,08 | 46,08 | -- | 39,68 | 26,28 | 44,01 | 53,92 | |
| Pater Nottenstraat 6 | Ulestraten | 51,36 | 46,36 | -- | 39,93 | 29,01 | 44,10 | 53,03 | |
| Pater Nottenstraat 8 | Ulestraten | 52,67 | 47,67 | -- | 39,60 | 27,82 | 44,15 | 53,07 | |
| Patioplein 1 | Ulestraten | 55,15 | 50,15 | -- | 35,63 | 46,86 | 51,52 | 58,83 | |
| Patioplein 2 | Ulestraten | 56,48 | 51,48 | -- | 36,62 | 45,46 | 51,77 | 59,32 | |
| Patioplein 3 | Ulestraten | 55,76 | 50,76 | -- | 35,21 | 43,71 | 51,69 | 58,94 | |
| Patioplein 4 | Ulestraten | 54,50 | 49,50 | -- | 33,95 | 42,52 | 51,62 | 58,68 | |
| Paus Joannesstraat 10 | Ulestraten | 53,30 | 48,30 | -- | 41,24 | 40,19 | 46,71 | 55,27 | |
| Paus Joannesstraat 12 | Ulestraten | 53,37 | 48,37 | -- | 41,20 | 40,77 | 46,75 | 55,32 | |
| Paus Joannesstraat 16 | Ulestraten | 48,88 | 43,88 | -- | 39,18 | 36,24 | 46,82 | 53,99 | |
| Paus Joannesstraat 18 | Ulestraten | 53,15 | 48,15 | -- | 39,76 | 36,84 | 46,88 | 55,00 | |
| Paus Joannesstraat 2 | Ulestraten | 51,21 | 46,21 | -- | 37,56 | 37,85 | 46,62 | 54,05 | |

Bijlage 6 Rekenresultaten op adresniveau



| [ADRES] | [KERN] | VERGUNDE SITUATIE | | | GECUMULEERDE GELUIDBELASTING | | | | |
|-----------------------------|------------|------------------------------|---------|---------|------------------------------|------------|-------------------------|--------|--|
| | | GELUIDBELASTING PROEFDRAAIEN | | | INDUSTRIE AV | WEGVERKEER | LUCHTVAARTOTAAL INC MAA | | |
| | | [DAG] | [AVOND] | [NACHT] | [ETMAAL] | [LDEN] | [LDEN] | [LCUM] | |
| Paus Joannesstraat 20 | Ulestraten | 53,20 | 48,20 | -- | 38,68 | 34,31 | 46,93 | 55,01 | |
| Paus Joannesstraat 22 | Ulestraten | 51,91 | 46,91 | -- | 38,57 | 34,86 | 46,98 | 54,67 | |
| Paus Joannesstraat 24 | Ulestraten | 42,71 | 37,71 | -- | 39,40 | 39,23 | 47,08 | 55,18 | |
| Paus Joannesstraat 26 | Ulestraten | 53,40 | 48,40 | -- | 38,73 | 38,85 | 47,14 | 55,02 | |
| Paus Joannesstraat 28 | Ulestraten | 48,05 | 43,05 | -- | 37,09 | 37,04 | 47,18 | 54,15 | |
| Paus Joannesstraat 30 | Ulestraten | 51,44 | 46,44 | -- | 37,66 | 37,85 | 47,24 | 54,60 | |
| Paus Joannesstraat 31 | Ulestraten | 48,56 | 43,56 | -- | 39,25 | 36,01 | 47,40 | 54,42 | |
| Paus Joannesstraat 32 | Ulestraten | 50,49 | 45,49 | -- | 35,66 | 38,54 | 47,34 | 54,62 | |
| Paus Joannesstraat 33 | Ulestraten | 56,09 | 51,09 | -- | 40,71 | 43,02 | 47,53 | 56,63 | |
| Paus Joannesstraat 34 | Ulestraten | 52,83 | 47,83 | -- | 36,59 | 38,18 | 47,40 | 55,07 | |
| Paus Joannesstraat 35 | Ulestraten | 51,36 | 46,36 | -- | 33,11 | 36,32 | 47,65 | 54,81 | |
| Paus Joannesstraat 36 | Ulestraten | 53,54 | 48,54 | -- | 35,98 | 38,71 | 47,48 | 55,42 | |
| Paus Joannesstraat 37 | Ulestraten | 51,26 | 46,26 | -- | 31,95 | 36,83 | 47,77 | 54,89 | |
| Paus Joannesstraat 38 | Ulestraten | 53,26 | 48,26 | -- | 35,42 | 39,10 | 47,58 | 55,44 | |
| Paus Joannesstraat 39 | Ulestraten | 49,26 | 44,26 | -- | 31,93 | 35,40 | 47,90 | 54,70 | |
| Paus Joannesstraat 4 | Ulestraten | 53,02 | 48,02 | -- | 38,46 | 37,20 | 46,55 | 54,74 | |
| Paus Joannesstraat 40 | Ulestraten | 46,44 | 41,44 | -- | 34,11 | 35,44 | 47,78 | 54,34 | |
| Paus Joannesstraat 6 | Ulestraten | 54,23 | 49,23 | -- | 37,58 | 35,77 | 46,58 | 55,23 | |
| Paus Joannesstraat 8 | Ulestraten | 52,77 | 47,77 | -- | 38,45 | 37,69 | 46,64 | 55,04 | |
| Peter Schoenmakersstraat 1 | Ulestraten | 54,97 | 49,97 | -- | 41,61 | 42,93 | 49,12 | 57,29 | |
| Peter Schoenmakersstraat 10 | Ulestraten | 52,76 | 47,76 | -- | 37,28 | 36,61 | 48,93 | 56,14 | |
| Peter Schoenmakersstraat 2 | Ulestraten | 54,40 | 49,40 | -- | 40,44 | 39,99 | 48,70 | 56,78 | |
| Peter Schoenmakersstraat 3 | Ulestraten | 55,03 | 50,03 | -- | 42,88 | 44,28 | 49,16 | 57,83 | |
| Peter Schoenmakersstraat 4 | Ulestraten | 52,43 | 47,43 | -- | 39,99 | 39,46 | 48,71 | 56,39 | |
| Peter Schoenmakersstraat 5 | Ulestraten | 55,07 | 50,07 | -- | 42,54 | 42,04 | 49,26 | 58,28 | |
| Peter Schoenmakersstraat 6 | Ulestraten | 53,85 | 48,85 | -- | 39,73 | 40,31 | 48,78 | 56,44 | |
| Peter Schoenmakersstraat 7 | Ulestraten | 57,44 | 52,44 | -- | 42,86 | 44,33 | 49,27 | 58,27 | |
| Peter Schoenmakersstraat 8 | Ulestraten | 47,20 | 42,20 | -- | 39,06 | 40,04 | 48,79 | 55,81 | |
| Peter Schoenmakersstraat 9 | Ulestraten | 54,88 | 49,88 | -- | 40,26 | 43,50 | 49,36 | 57,30 | |
| Putstraat 1 | Ulestraten | 53,91 | 48,91 | -- | 32,56 | 52,08 | 61,09 | 67,15 | |
| Putstraat 10 | Ulestraten | 53,63 | 48,63 | -- | 32,07 | 51,15 | 62,45 | 68,39 | |

Bijlage 6 Rekenresultaten op adresniveau



| [ADRES] | [KERN] | VERGUNDE SITUATIE | | | GECUMULEERDE GELUIDBELASTING | | | | |
|--------------------------|------------|------------------------------|---------|---------|------------------------------|------------|-------------------------|--------|--|
| | | GELUIDBELASTING PROEFDRAAIEN | | | INDUSTRIE AV | WEGVERKEER | LUCHTVAARTOTAAL INC MAA | | |
| | | [DAG] | [AVOND] | [NACHT] | [ETMAAL] | [LDEN] | [LDEN] | [LCUM] | |
| Putstraat 11 | Ulestraten | 54,17 | 49,17 | -- | 32,11 | 52,56 | 63,49 | 69,41 | |
| Putstraat 13 | Ulestraten | 53,06 | 48,06 | -- | 29,38 | 46,50 | 64,01 | 69,82 | |
| Putstraat 5 | Ulestraten | 53,34 | 48,34 | -- | 32,35 | 49,42 | 61,97 | 67,92 | |
| Putstraat 6 | Ulestraten | 53,29 | 48,29 | -- | 32,17 | 51,02 | 61,66 | 67,64 | |
| Putstraat 7 | Ulestraten | 53,35 | 48,35 | -- | 33,32 | 47,66 | 62,46 | 68,35 | |
| Putstraat 9 | Ulestraten | 53,78 | 48,78 | -- | 33,03 | 48,62 | 62,94 | 68,83 | |
| Rector Thijssenstraat 1 | Moorveld | 50,31 | 45,31 | -- | 36,85 | 54,88 | 50,83 | 60,17 | |
| Rector Thijssenstraat 10 | Moorveld | 50,39 | 45,39 | -- | 37,03 | 54,41 | 50,83 | 60,00 | |
| Rector Thijssenstraat 11 | Moorveld | 50,92 | 45,92 | -- | 37,61 | 55,89 | 51,35 | 60,82 | |
| Rector Thijssenstraat 13 | Moorveld | 50,93 | 45,93 | -- | 37,61 | 55,85 | 51,42 | 60,85 | |
| Rector Thijssenstraat 14 | Moorveld | 50,31 | 45,31 | -- | 37,38 | 54,57 | 50,90 | 60,04 | |
| Rector Thijssenstraat 15 | Moorveld | 50,83 | 45,83 | -- | 37,73 | 55,86 | 51,42 | 60,86 | |
| Rector Thijssenstraat 16 | Moorveld | 50,61 | 45,61 | -- | 37,55 | 55,25 | 51,02 | 60,04 | |
| Rector Thijssenstraat 17 | Moorveld | 50,94 | 45,94 | -- | 37,73 | 55,88 | 51,55 | 60,95 | |
| Rector Thijssenstraat 19 | Moorveld | 50,96 | 45,96 | -- | 37,64 | 55,81 | 51,57 | 60,95 | |
| Rector Thijssenstraat 2 | Moorveld | 50,10 | 45,10 | -- | 36,77 | 53,16 | 50,51 | 59,50 | |
| Rector Thijssenstraat 21 | Moorveld | 51,05 | 46,05 | -- | 37,91 | 55,83 | 51,68 | 60,64 | |
| Rector Thijssenstraat 23 | Moorveld | 51,09 | 46,09 | -- | 37,99 | 55,94 | 51,70 | 60,70 | |
| Rector Thijssenstraat 25 | Moorveld | 51,15 | 46,15 | -- | 38,08 | 56,04 | 51,74 | 60,76 | |
| Rector Thijssenstraat 27 | Moorveld | 51,19 | 46,19 | -- | 38,11 | 55,88 | 51,82 | 60,75 | |
| Rector Thijssenstraat 29 | Moorveld | 51,29 | 46,29 | -- | 38,19 | 56,00 | 51,82 | 60,80 | |
| Rector Thijssenstraat 3 | Moorveld | 50,40 | 45,40 | -- | 36,63 | 55,02 | 50,91 | 60,24 | |
| Rector Thijssenstraat 31 | Moorveld | 51,27 | 46,27 | -- | 38,23 | 55,95 | 51,89 | 60,83 | |
| Rector Thijssenstraat 33 | Moorveld | 51,32 | 46,32 | -- | 38,27 | 56,06 | 51,92 | 60,89 | |
| Rector Thijssenstraat 35 | Moorveld | 51,36 | 46,36 | -- | 38,31 | 56,09 | 51,88 | 60,89 | |
| Rector Thijssenstraat 36 | Moorveld | 51,04 | 46,04 | -- | 37,97 | 54,71 | 51,38 | 60,14 | |
| Rector Thijssenstraat 37 | Moorveld | 51,50 | 46,50 | -- | 38,72 | 55,93 | 51,91 | 60,85 | |
| Rector Thijssenstraat 38 | Moorveld | 51,18 | 46,18 | -- | 37,94 | 54,70 | 51,42 | 60,14 | |
| Rector Thijssenstraat 39 | Moorveld | 51,44 | 46,44 | -- | 38,35 | 56,05 | 51,95 | 60,92 | |
| Rector Thijssenstraat 40 | Moorveld | 50,70 | 45,70 | -- | 37,95 | 54,62 | 51,41 | 60,06 | |
| Rector Thijssenstraat 41 | Moorveld | 51,46 | 46,46 | -- | 38,41 | 55,83 | 51,94 | 60,84 | |

Bijlage 6 Rekenresultaten op adresniveau



| [ADRES] | [KERN] | VERGUNDE SITUATIE | | | GECUMULEERDE GELUIDBELASTING | | | | |
|--------------------------|----------|------------------------------|---------|---------|------------------------------|------------|-------------------------|--------|--|
| | | GELUIDBELASTING PROEFDRAAIEN | | | INDUSTRIE AV | WEGVERKEER | LUCHTVAARTOTAAL INC MAA | | |
| | | [DAG] | [AVOND] | [NACHT] | [ETMAAL] | [LDEN] | [LDEN] | [LCUM] | |
| Rector Thijssenstraat 42 | Moorveld | 51,22 | 46,22 | -- | 38,09 | 54,53 | 51,41 | 60,10 | |
| Rector Thijssenstraat 43 | Moorveld | 51,50 | 46,50 | -- | 38,46 | 55,81 | 51,93 | 60,84 | |
| Rector Thijssenstraat 44 | Moorveld | 50,67 | 45,67 | -- | 38,01 | 54,51 | 51,42 | 60,05 | |
| Rector Thijssenstraat 45 | Moorveld | 51,62 | 46,62 | -- | 38,53 | 55,94 | 51,98 | 60,91 | |
| Rector Thijssenstraat 46 | Moorveld | 51,16 | 46,16 | -- | 38,15 | 54,39 | 51,42 | 60,05 | |
| Rector Thijssenstraat 47 | Moorveld | 51,55 | 46,55 | -- | 38,57 | 55,78 | 51,95 | 60,84 | |
| Rector Thijssenstraat 48 | Moorveld | 50,80 | 45,80 | -- | 38,17 | 54,58 | 51,41 | 60,07 | |
| Rector Thijssenstraat 49 | Moorveld | 52,69 | 47,69 | -- | 38,66 | 55,75 | 51,93 | 60,84 | |
| Rector Thijssenstraat 5 | Moorveld | 50,73 | 45,73 | -- | 37,39 | 55,75 | 51,06 | 60,60 | |
| Rector Thijssenstraat 50 | Moorveld | 51,24 | 46,24 | -- | 38,35 | 54,43 | 51,43 | 60,13 | |
| Rector Thijssenstraat 51 | Moorveld | 51,52 | 46,52 | -- | 38,75 | 55,88 | 51,92 | 60,89 | |
| Rector Thijssenstraat 6 | Moorveld | 50,13 | 45,13 | -- | 36,86 | 53,56 | 50,75 | 59,57 | |
| Rector Thijssenstraat 7 | Moorveld | 50,79 | 45,79 | -- | 37,43 | 55,64 | 51,14 | 60,61 | |
| Rector Thijssenstraat 9 | Moorveld | 51,17 | 46,17 | -- | 37,56 | 55,85 | 51,27 | 60,76 | |
| Schonen Steynweg 1 | Moorveld | 57,26 | 52,26 | -- | 36,56 | 67,69 | 57,96 | 69,36 | |
| Schonen Steynweg 10 | Moorveld | 36,90 | 31,90 | -- | 24,10 | 48,99 | 51,33 | 57,98 | |
| Schonen Steynweg 12 | Moorveld | 37,38 | 32,38 | -- | 25,30 | 46,50 | 51,33 | 57,89 | |
| Schonen Steynweg 2 | Moorveld | 55,03 | 50,03 | -- | 35,60 | 62,62 | 55,62 | 65,82 | |
| Schonen Steynweg 3 | Moorveld | 54,44 | 49,44 | -- | 36,07 | 60,81 | 54,56 | 64,68 | |
| Schonen Steynweg 3a | Moorveld | 54,13 | 49,13 | -- | 36,06 | 59,49 | 54,42 | 64,09 | |
| Schonen Steynweg 6a | Moorveld | 43,03 | 38,03 | -- | 33,44 | 57,53 | 52,10 | 61,30 | |
| Schonen Steynweg 6b | Moorveld | 43,06 | 38,06 | -- | 33,46 | 57,47 | 52,10 | 61,27 | |
| Schonen Steynweg 6c | Moorveld | 44,51 | 39,51 | -- | 35,01 | 58,55 | 52,10 | 61,94 | |
| Schonen Steynweg 6d | Moorveld | 44,54 | 39,54 | -- | 35,03 | 58,52 | 52,10 | 61,93 | |
| Schonen Steynweg 6e | Moorveld | 44,75 | 39,75 | -- | 35,23 | 58,50 | 52,10 | 61,98 | |
| Schonen Steynweg 6f | Moorveld | 44,78 | 39,78 | -- | 35,25 | 58,48 | 52,10 | 61,98 | |
| Schonen Steynweg 8a | Moorveld | 44,34 | 39,34 | -- | 34,82 | 58,12 | 52,10 | 61,72 | |
| Schonen Steynweg 8b | Moorveld | 42,81 | 37,81 | -- | 33,15 | 57,31 | 52,10 | 61,17 | |
| Schonen Steynweg 8c | Moorveld | 44,42 | 39,42 | -- | 34,92 | 58,23 | 52,10 | 61,78 | |
| Schonen Steynweg 8d | Moorveld | 44,58 | 39,58 | -- | 35,05 | 57,97 | 52,10 | 61,72 | |
| Schonen Steynweg 8e | Moorveld | 44,71 | 39,71 | -- | 35,20 | 58,38 | 52,10 | 61,92 | |

Bijlage 6 Rekenresultaten op adresniveau



| [ADRES] | [KERN] | VERGUNDE SITUATIE | | | GECUMULEERDE GELUIDBELASTING | | | | |
|--------------------------|------------|------------------------------|---------|---------|------------------------------|------------|-------------------------|--------|--|
| | | GELUIDBELASTING PROEFDRAAIEN | | | INDUSTRIE AV | WEGVERKEER | LUCHTVAARTOTAAL INC MAA | | |
| | | [DAG] | [AVOND] | [NACHT] | [ETMAAL] | [LDEN] | [LDEN] | [LCUM] | |
| Schoolplein 1 | Ulestraten | 48,17 | 43,17 | -- | 40,29 | 34,84 | 46,98 | 56,46 | |
| Schoolplein 10 | Ulestraten | 53,42 | 48,42 | -- | 43,83 | 40,60 | 47,56 | 56,63 | |
| Schoolplein 11 | Ulestraten | 53,29 | 48,29 | -- | 41,69 | 37,28 | 47,04 | 55,21 | |
| Schoolplein 13 | Ulestraten | 54,36 | 49,36 | -- | 42,13 | 36,50 | 47,08 | 55,66 | |
| Schoolplein 15 | Ulestraten | 50,94 | 45,94 | -- | 42,26 | 37,17 | 47,10 | 54,59 | |
| Schoolplein 2 | Ulestraten | 53,43 | 48,43 | -- | 42,43 | 41,08 | 47,50 | 56,57 | |
| Schoolplein 3 | Ulestraten | 46,42 | 41,42 | -- | 40,01 | 35,24 | 46,97 | 55,49 | |
| Schoolplein 4 | Ulestraten | 53,52 | 48,52 | -- | 42,90 | 41,47 | 47,51 | 56,60 | |
| Schoolplein 5 | Ulestraten | 46,01 | 41,01 | -- | 40,15 | 34,10 | 46,98 | 56,18 | |
| Schoolplein 6 | Ulestraten | 53,55 | 48,55 | -- | 42,93 | 41,26 | 47,49 | 56,57 | |
| Schoolplein 7 | Ulestraten | 52,38 | 47,38 | -- | 41,28 | 34,70 | 47,03 | 54,76 | |
| Schoolplein 8 | Ulestraten | 53,56 | 48,56 | -- | 42,86 | 40,88 | 47,51 | 56,59 | |
| Schoolplein 9 | Ulestraten | 51,28 | 46,28 | -- | 41,33 | 35,68 | 47,03 | 54,66 | |
| Schoolstraat 1 | Moorveld | 48,36 | 43,36 | -- | 33,97 | 49,82 | 48,63 | 56,45 | |
| Schoolstraat 15 | Moorveld | 49,42 | 44,42 | -- | 36,08 | 51,08 | 48,18 | 57,12 | |
| Schoolstraat 17 | Moorveld | 49,56 | 44,56 | -- | 36,09 | 51,29 | 48,18 | 57,15 | |
| Schoolstraat 19 | Moorveld | 40,53 | 35,53 | -- | 33,98 | 47,59 | 48,17 | 55,47 | |
| Schoolstraat 2 | Moorveld | 43,55 | 38,55 | -- | 34,22 | 49,64 | 48,60 | 56,94 | |
| Schoolstraat 3 | Moorveld | 48,33 | 43,33 | -- | 34,02 | 48,79 | 48,61 | 56,11 | |
| Schoolstraat 4 | Moorveld | 44,35 | 39,35 | -- | 34,69 | 48,86 | 48,61 | 56,86 | |
| Schoolstraat 5 | Moorveld | 49,18 | 44,18 | -- | 34,58 | 49,05 | 48,55 | 56,10 | |
| Schoolstraat 6 | Moorveld | 45,53 | 40,53 | -- | 34,77 | 48,64 | 48,55 | 56,75 | |
| Schoolstraat 7 | Moorveld | 48,19 | 43,19 | -- | 34,89 | 50,61 | 48,50 | 57,05 | |
| Schoolstraat 8 | Moorveld | 49,72 | 44,72 | -- | 36,20 | 48,41 | 48,50 | 56,74 | |
| Sint Catharinastraat 10 | Ulestraten | 45,56 | 40,56 | -- | 37,82 | 24,95 | 45,12 | 53,63 | |
| Sint Catharinastraat 100 | Ulestraten | 53,66 | 48,66 | -- | 34,78 | 44,98 | 50,94 | 58,07 | |
| Sint Catharinastraat 102 | Ulestraten | 53,64 | 48,64 | -- | 34,68 | 44,53 | 51,02 | 58,12 | |
| Sint Catharinastraat 104 | Ulestraten | 53,63 | 48,63 | -- | 35,36 | 44,60 | 51,19 | 58,27 | |
| Sint Catharinastraat 106 | Ulestraten | 53,77 | 48,77 | -- | 35,82 | 44,58 | 51,27 | 58,36 | |
| Sint Catharinastraat 107 | Ulestraten | 53,77 | 48,77 | -- | 36,46 | 45,77 | 51,96 | 58,97 | |
| Sint Catharinastraat 108 | Ulestraten | 53,58 | 48,58 | -- | 36,74 | 44,33 | 51,43 | 58,46 | |

Bijlage 6 Rekenresultaten op adresniveau



| [ADRES] | [KERN] | VERGUNDE SITUATIE | | | GECUMULEERDE GELUIDBELASTING | | | | |
|--------------------------|------------|------------------------------|---------|---------|------------------------------|------------|-------------------------|--------|--|
| | | GELUIDBELASTING PROEFDRAAIEN | | | INDUSTRIE AV | WEGVERKEER | LUCHTVAARTOTAAL INC MAA | | |
| | | [DAG] | [AVOND] | [NACHT] | [ETMAAL] | [LDEN] | [LDEN] | [LCUM] | |
| Sint Catharinastraat 110 | Ulestraten | 53,74 | 48,74 | -- | 36,73 | 42,76 | 51,52 | 58,51 | |
| Sint Catharinastraat 112 | Ulestraten | 54,53 | 49,53 | -- | 33,86 | 46,46 | 51,68 | 58,79 | |
| Sint Catharinastraat 114 | Ulestraten | 50,95 | 45,95 | -- | 30,84 | 38,59 | 52,07 | 58,49 | |
| Sint Catharinastraat 116 | Ulestraten | 53,86 | 48,86 | -- | 37,10 | 48,53 | 52,80 | 59,73 | |
| Sint Catharinastraat 118 | Ulestraten | 53,64 | 48,64 | -- | 36,35 | 58,28 | 53,12 | 61,82 | |
| Sint Catharinastraat 12 | Ulestraten | 51,26 | 46,26 | -- | 39,63 | 31,62 | 45,16 | 53,20 | |
| Sint Catharinastraat 2 | Ulestraten | 50,75 | 45,75 | -- | 42,16 | 34,59 | 45,02 | 54,39 | |
| Sint Catharinastraat 23 | Ulestraten | 51,22 | 46,22 | -- | 36,61 | 27,20 | 45,20 | 53,02 | |
| Sint Catharinastraat 26 | Ulestraten | 50,67 | 45,67 | -- | 32,89 | 28,40 | 45,44 | 52,99 | |
| Sint Catharinastraat 27 | Ulestraten | 44,16 | 39,16 | -- | 33,79 | 25,90 | 45,32 | 51,85 | |
| Sint Catharinastraat 28 | Ulestraten | 45,52 | 40,52 | -- | 34,47 | 28,15 | 45,32 | 53,94 | |
| Sint Catharinastraat 28a | Ulestraten | 46,75 | 41,75 | -- | 33,46 | 27,06 | 45,50 | 52,87 | |
| Sint Catharinastraat 28b | Ulestraten | 46,23 | 41,23 | -- | 34,48 | 27,76 | 45,50 | 52,81 | |
| Sint Catharinastraat 30 | Ulestraten | 44,30 | 39,30 | -- | 31,28 | 23,39 | 45,56 | 52,17 | |
| Sint Catharinastraat 32 | Ulestraten | 52,84 | 47,84 | -- | 39,23 | 30,80 | 45,87 | 54,16 | |
| Sint Catharinastraat 33 | Ulestraten | 46,60 | 41,60 | -- | 35,80 | 28,97 | 45,56 | 53,01 | |
| Sint Catharinastraat 34 | Ulestraten | 47,59 | 42,59 | -- | 35,38 | 27,39 | 45,77 | 52,65 | |
| Sint Catharinastraat 35 | Ulestraten | 47,59 | 42,59 | -- | 35,23 | 29,63 | 45,70 | 52,64 | |
| Sint Catharinastraat 36 | Ulestraten | 48,91 | 43,91 | -- | 31,44 | 28,66 | 45,78 | 52,89 | |
| Sint Catharinastraat 36a | Ulestraten | 43,45 | 38,45 | -- | 34,43 | 28,98 | 45,98 | 52,58 | |
| Sint Catharinastraat 37 | Ulestraten | 50,68 | 45,68 | -- | 33,94 | 27,55 | 45,79 | 53,19 | |
| Sint Catharinastraat 38 | Ulestraten | 43,65 | 38,65 | -- | 33,82 | 29,61 | 46,05 | 53,18 | |
| Sint Catharinastraat 39 | Ulestraten | 44,73 | 39,73 | -- | 34,90 | 27,90 | 45,92 | 52,83 | |
| Sint Catharinastraat 40 | Ulestraten | 51,19 | 46,19 | -- | 34,26 | 29,02 | 46,07 | 53,56 | |
| Sint Catharinastraat 41 | Ulestraten | 53,07 | 48,07 | -- | 40,70 | 31,82 | 45,95 | 54,78 | |
| Sint Catharinastraat 42 | Ulestraten | 44,39 | 39,39 | -- | 32,24 | 26,35 | 46,37 | 52,81 | |
| Sint Catharinastraat 44 | Ulestraten | 48,20 | 43,20 | -- | 31,21 | 28,21 | 46,53 | 53,31 | |
| Sint Catharinastraat 45 | Ulestraten | 44,69 | 39,69 | -- | 35,88 | 29,00 | 46,17 | 52,90 | |
| Sint Catharinastraat 47 | Ulestraten | 42,92 | 37,92 | -- | 34,91 | 29,27 | 46,26 | 52,72 | |
| Sint Catharinastraat 49 | Ulestraten | 46,97 | 41,97 | -- | 36,11 | 29,99 | 46,30 | 53,08 | |
| Sint Catharinastraat 50 | Ulestraten | 49,74 | 44,74 | -- | 37,09 | 34,15 | 46,60 | 53,81 | |

Bijlage 6 Rekenresultaten op adresniveau



| [ADRES] | [KERN] | VERGUNDE SITUATIE | | | GECUMULEERDE GELUIDBELASTING | | | | |
|--------------------------|------------|------------------------------|---------|---------|------------------------------|------------|-------------------------|--------|--|
| | | GELUIDBELASTING PROEFDRAAIEN | | | INDUSTRIE AV | WEGVERKEER | LUCHTVAARTOTAAL INC MAA | | |
| | | [DAG] | [AVOND] | [NACHT] | [ETMAAL] | [LDEN] | [LDEN] | [LCUM] | |
| Sint Catharinastraat 51 | Ulestraten | 46,38 | 41,38 | -- | 34,87 | 30,88 | 46,40 | 53,16 | |
| Sint Catharinastraat 52 | Ulestraten | 51,06 | 46,06 | -- | 35,99 | 35,16 | 46,64 | 54,64 | |
| Sint Catharinastraat 53 | Ulestraten | 42,95 | 37,95 | -- | 34,56 | 31,04 | 46,44 | 52,89 | |
| Sint Catharinastraat 54 | Ulestraten | 49,09 | 44,09 | -- | 33,74 | 33,83 | 46,68 | 53,67 | |
| Sint Catharinastraat 55 | Ulestraten | 48,35 | 43,35 | -- | 35,74 | 33,97 | 46,53 | 53,42 | |
| Sint Catharinastraat 57 | Ulestraten | 52,65 | 47,65 | -- | 34,22 | 33,32 | 46,39 | 54,29 | |
| Sint Catharinastraat 58 | Ulestraten | 47,76 | 42,76 | -- | 29,80 | 31,07 | 47,08 | 53,90 | |
| Sint Catharinastraat 59 | Ulestraten | 47,25 | 42,25 | -- | 32,74 | 31,12 | 46,73 | 53,41 | |
| Sint Catharinastraat 60 | Ulestraten | 50,08 | 45,08 | -- | 30,09 | 31,70 | 47,29 | 54,22 | |
| Sint Catharinastraat 61 | Ulestraten | 44,44 | 39,44 | -- | 31,13 | 33,09 | 47,44 | 54,15 | |
| Sint Catharinastraat 62 | Ulestraten | 49,20 | 44,20 | -- | 33,07 | 36,63 | 47,65 | 54,45 | |
| Sint Catharinastraat 63 | Ulestraten | 53,37 | 48,37 | -- | 34,17 | 38,93 | 47,53 | 55,32 | |
| Sint Catharinastraat 64 | Ulestraten | 48,16 | 43,16 | -- | 32,64 | 36,54 | 47,88 | 55,17 | |
| Sint Catharinastraat 65 | Ulestraten | 53,10 | 48,10 | -- | 35,70 | 39,84 | 47,73 | 55,39 | |
| Sint Catharinastraat 66 | Ulestraten | 50,06 | 45,06 | -- | 32,03 | 37,58 | 47,95 | 54,78 | |
| Sint Catharinastraat 67 | Ulestraten | 46,85 | 41,85 | -- | 31,97 | 35,50 | 47,98 | 54,48 | |
| Sint Catharinastraat 68 | Ulestraten | 46,37 | 41,37 | -- | 33,90 | 36,37 | 48,21 | 54,77 | |
| Sint Catharinastraat 69 | Ulestraten | 52,61 | 47,61 | -- | 35,24 | 42,24 | 48,19 | 55,69 | |
| Sint Catharinastraat 70 | Ulestraten | 47,43 | 42,43 | -- | 33,62 | 35,47 | 48,38 | 54,86 | |
| Sint Catharinastraat 70a | Ulestraten | 43,40 | 38,40 | -- | 30,13 | 31,99 | 48,49 | 54,75 | |
| Sint Catharinastraat 72 | Ulestraten | 52,89 | 47,89 | -- | 33,17 | 39,50 | 48,73 | 56,05 | |
| Sint Catharinastraat 75 | Ulestraten | 53,24 | 48,24 | -- | 38,35 | 43,95 | 48,45 | 56,29 | |
| Sint Catharinastraat 76 | Ulestraten | 50,33 | 45,33 | -- | 32,38 | 39,25 | 48,91 | 55,72 | |
| Sint Catharinastraat 77 | Ulestraten | 53,27 | 48,27 | -- | 39,64 | 44,73 | 48,68 | 56,47 | |
| Sint Catharinastraat 78 | Ulestraten | 50,75 | 45,75 | -- | 34,51 | 38,58 | 49,18 | 56,03 | |
| Sint Catharinastraat 78a | Ulestraten | 45,11 | 40,11 | -- | 27,81 | 35,12 | 49,78 | 56,02 | |
| Sint Catharinastraat 79 | Ulestraten | 53,21 | 48,21 | -- | 37,05 | 43,45 | 49,17 | 56,67 | |
| Sint Catharinastraat 8 | Ulestraten | 45,16 | 40,16 | -- | 40,25 | 33,02 | 45,09 | 54,25 | |
| Sint Catharinastraat 80 | Ulestraten | 51,63 | 46,63 | -- | 35,46 | 40,26 | 49,61 | 56,46 | |
| Sint Catharinastraat 82 | Ulestraten | 49,72 | 44,72 | -- | 36,15 | 40,22 | 49,68 | 56,68 | |
| Sint Catharinastraat 84 | Ulestraten | 46,35 | 41,35 | -- | 35,38 | 42,33 | 49,95 | 56,52 | |

Bijlage 6 Rekenresultaten op adresniveau



| [ADRES] | [KERN] | VERGUNDE SITUATIE | | | GECUMULEERDE GELUIDBELASTING | | | | |
|-------------------------|--------------------|------------------------------|---------|---------|------------------------------|------------|-------------------------|--------|--|
| | | GELUIDBELASTING PROEFDRAAIEN | | | INDUSTRIE AV | WEGVERKEER | LUCHTVAARTOTAAL INC MAA | | |
| | | [DAG] | [AVOND] | [NACHT] | [ETMAAL] | [LDEN] | [LDEN] | [LCUM] | |
| Sint Catharinastraat 86 | Ulestraten | 49,99 | 44,99 | -- | 35,30 | 43,00 | 50,12 | 56,76 | |
| Sint Catharinastraat 88 | Ulestraten | 46,47 | 41,47 | -- | 35,10 | 42,81 | 50,25 | 56,68 | |
| Sint Catharinastraat 90 | Ulestraten | 50,57 | 45,57 | -- | 36,94 | 42,99 | 50,31 | 57,09 | |
| Sint Catharinastraat 92 | Ulestraten | 50,58 | 45,58 | -- | 37,27 | 43,48 | 50,44 | 57,23 | |
| Sint Catharinastraat 94 | Ulestraten | 53,60 | 48,60 | -- | 34,71 | 44,29 | 50,58 | 57,76 | |
| Sint Catharinastraat 96 | Ulestraten | 53,39 | 48,39 | -- | 34,86 | 45,20 | 50,74 | 57,90 | |
| Sint Catharinastraat 98 | Ulestraten | 52,93 | 47,93 | -- | 34,89 | 45,26 | 50,82 | 57,76 | |
| Veenweg 11 | Beek | 51,65 | 46,65 | -- | 46,61 | 46,70 | 57,45 | 64,26 | |
| Veenweg 4 | Beek | 51,32 | 46,32 | -- | 45,46 | 45,15 | 57,61 | 64,25 | |
| Veenweg 5 | Beek | 51,15 | 46,15 | -- | 46,28 | 47,48 | 58,10 | 64,80 | |
| Veenweg 7 | Beek | 51,21 | 46,21 | -- | 46,50 | 47,60 | 58,02 | 64,75 | |
| Veenweg 8 | Beek | 50,41 | 45,41 | -- | 44,22 | 45,59 | 57,26 | 63,86 | |
| Veenweg 9 | Beek | 51,22 | 46,22 | -- | 43,03 | 45,19 | 57,76 | 64,44 | |
| Vliegveldweg 21 | Ulestraten | 53,02 | 48,02 | -- | 28,46 | 66,86 | 62,59 | 70,69 | |
| Vliegveldweg 23 | Ulestraten | 53,22 | 48,22 | -- | 30,17 | 71,34 | 62,92 | 73,25 | |
| Vliegveldweg 25 | Ulestraten | 53,33 | 48,33 | -- | 24,89 | 71,72 | 62,97 | 73,51 | |
| Vliegveldweg 27 | Ulestraten | 53,59 | 48,59 | -- | 31,60 | 72,24 | 63,06 | 73,89 | |
| Vliegveldweg 51 | Moorveld | 54,97 | 49,97 | -- | 39,48 | 71,01 | 60,53 | 72,48 | |
| Vliegveldweg 53 | Geulle | 55,78 | 50,78 | -- | 42,93 | 71,25 | 59,39 | 72,43 | |
| Vliegveldweg 62 | Maastricht-Airport | 58,16 | 53,16 | -- | 42,79 | 67,55 | 63,09 | 71,45 | |
| Vliek 10 | Ulestraten | 55,24 | 50,24 | -- | 36,26 | 63,28 | 54,86 | 65,24 | |
| Vliek 11 | Ulestraten | 54,64 | 49,64 | -- | 35,10 | 63,47 | 54,27 | 65,21 | |
| Vliek 12 | Ulestraten | 55,28 | 50,28 | -- | 35,39 | 55,22 | 55,74 | 62,80 | |
| Vliek 13 | Ulestraten | 54,42 | 49,42 | -- | 35,41 | 63,25 | 54,41 | 65,08 | |
| Vliek 15 | Ulestraten | 56,79 | 51,79 | -- | 33,15 | 60,55 | 54,61 | 63,60 | |
| Vliek 16 | Ulestraten | 55,03 | 50,03 | -- | 36,07 | 56,98 | 56,51 | 63,52 | |
| Vliek 17 | Ulestraten | 54,39 | 49,39 | -- | 29,48 | 60,24 | 54,80 | 63,53 | |
| Vliek 18 | Ulestraten | 55,54 | 50,54 | -- | 36,30 | 54,17 | 57,01 | 63,76 | |
| Vliek 20 | Ulestraten | 55,64 | 50,64 | -- | 36,10 | 50,88 | 57,19 | 63,67 | |
| Vliek 21 | Ulestraten | 54,66 | 49,66 | -- | 33,98 | 57,53 | 55,08 | 62,81 | |
| Vliek 24 | Ulestraten | 55,90 | 50,90 | -- | 36,96 | 50,82 | 57,58 | 63,85 | |

Bijlage 6 Rekenresultaten op adresniveau



| [ADRES] | [KERN] | VERGUNDE SITUATIE | | | GECUMULEERDE GELUIDBELASTING | | | | |
|-------------------|------------|------------------------------|---------|---------|------------------------------|------------|-------------------------|--------|--|
| | | GELUIDBELASTING PROEFDRAAIEN | | | INDUSTRIE AV | WEGVERKEER | LUCHTVAARTOTAAL INC MAA | | |
| | | [DAG] | [AVOND] | [NACHT] | [ETMAAL] | [LDEN] | [LDEN] | [LCUM] | |
| Vliek 25 | Ulestraten | 54,96 | 49,96 | -- | 35,07 | 52,04 | 56,41 | 63,08 | |
| Vliek 26 | Ulestraten | 55,90 | 50,90 | -- | 36,04 | 50,29 | 57,94 | 64,30 | |
| Vliek 28 | Ulestraten | 55,45 | 50,45 | -- | 34,26 | 49,68 | 58,25 | 64,48 | |
| Vliek 3 | Ulestraten | 50,61 | 45,61 | -- | 35,73 | 58,16 | 53,24 | 61,75 | |
| Vliek 30 | Ulestraten | 56,28 | 51,28 | -- | 30,79 | 50,60 | 58,37 | 64,73 | |
| Vliek 32 | Ulestraten | 57,13 | 52,13 | -- | 35,97 | 50,55 | 58,53 | 64,90 | |
| Vliek 32b | Ulestraten | 56,79 | 51,79 | -- | 36,51 | 46,26 | 58,53 | 64,80 | |
| Vliek 34 | Ulestraten | 57,03 | 52,03 | -- | 36,13 | 51,77 | 61,85 | 67,86 | |
| Vliek 5 | Ulestraten | 52,61 | 47,61 | -- | 35,84 | 62,39 | 53,49 | 64,20 | |
| Vliek 6 | Ulestraten | 53,91 | 48,91 | -- | 37,65 | 58,32 | 53,62 | 62,04 | |
| Vliek 7 | Ulestraten | 51,96 | 46,96 | -- | 35,22 | 63,69 | 53,73 | 65,24 | |
| Vliek 8 | Ulestraten | 54,28 | 49,28 | -- | 36,34 | 57,40 | 54,01 | 61,92 | |
| Vliek 9 | Ulestraten | 52,15 | 47,15 | -- | 33,78 | 63,33 | 53,96 | 65,01 | |
| Vliekerweg 1 | Bunde | 54,78 | 49,78 | -- | 30,25 | 55,72 | 58,19 | 64,92 | |
| Waalsserstraat 1 | Moorveld | 50,79 | 45,79 | -- | 37,44 | 54,22 | 50,98 | 59,21 | |
| Waalsserstraat 10 | Moorveld | 50,50 | 45,50 | -- | 37,68 | 53,05 | 50,29 | 58,90 | |
| Waalsserstraat 2 | Moorveld | 50,63 | 45,63 | -- | 37,64 | 54,80 | 51,09 | 59,94 | |
| Waalsserstraat 3 | Moorveld | 52,42 | 47,42 | -- | 38,66 | 54,71 | 51,29 | 60,01 | |
| Waalsserstraat 4 | Moorveld | 50,57 | 45,57 | -- | 37,01 | 53,24 | 50,83 | 58,91 | |
| Waalsserstraat 6 | Moorveld | 50,60 | 45,60 | -- | 36,93 | 52,90 | 50,71 | 58,77 | |
| Waalsserstraat 8 | Moorveld | 50,54 | 45,54 | -- | 37,34 | 52,79 | 50,46 | 58,69 | |
| Waterval 10 | Ulestraten | 35,12 | 30,12 | -- | 21,64 | 11,68 | 44,31 | 50,54 | |
| Waterval 10a | Ulestraten | 36,67 | 31,67 | -- | 21,83 | 13,91 | 44,36 | 50,59 | |
| Waterval 11 | Ulestraten | 33,03 | 28,03 | -- | 21,74 | 11,19 | 44,18 | 50,38 | |
| Waterval 12 | Ulestraten | 36,67 | 31,67 | -- | 21,91 | 13,28 | 44,31 | 50,56 | |
| Waterval 12a | Ulestraten | 34,64 | 29,64 | -- | 19,61 | 11,24 | 44,31 | 50,52 | |
| Waterval 4 | Ulestraten | 34,83 | 29,83 | -- | 19,40 | 15,24 | 44,37 | 50,57 | |
| Waterval 5 | Ulestraten | 32,54 | 27,54 | -- | 18,73 | 12,06 | 44,62 | 50,81 | |
| Waterval 6 | Ulestraten | 31,63 | 26,63 | -- | 18,02 | 12,54 | 44,74 | 50,91 | |
| Waterval 7 | Ulestraten | 33,37 | 28,37 | -- | 19,81 | 13,27 | 44,97 | 51,14 | |
| Waterval 7a | Ulestraten | 33,46 | 28,46 | -- | 19,00 | 10,01 | 45,04 | 51,22 | |

Bijlage 6 Rekenresultaten op adresniveau



| [ADRES] | [KERN] | VERGUNDE SITUATIE | | | GECUMULEERDE GELUIDBELASTING | | | | |
|-----------------------|------------|------------------------------|---------|---------|------------------------------|------------|-------------------------|--------|--|
| | | GELUIDBELASTING PROEFDRAAIEN | | | INDUSTRIE AV | WEGVERKEER | LUCHTVAARTOTAAL INC MAA | | |
| | | [DAG] | [AVOND] | [NACHT] | [ETMAAL] | [LDEN] | [LDEN] | [LCUM] | |
| Waterval 8 | Ulestraten | 36,74 | 31,74 | -- | 23,71 | 10,91 | 44,83 | 51,06 | |
| Waterval 9 | Ulestraten | 34,30 | 29,30 | -- | 27,54 | 11,10 | 44,75 | 50,96 | |
| Waterval 9a | Ulestraten | 35,98 | 30,98 | -- | 28,09 | 13,26 | 44,80 | 51,03 | |
| Wijngaardsberg 1 | Ulestraten | 50,10 | 45,10 | -- | 33,58 | 36,63 | 47,59 | 54,62 | |
| Wijngaardsberg 2 | Ulestraten | 47,92 | 42,92 | -- | 31,54 | 37,80 | 47,15 | 53,97 | |
| Wonkelestraat 1 | Bunde | 54,08 | 49,08 | -- | 29,75 | 55,11 | 57,73 | 64,36 | |
| Wonkelestraat 10 | Bunde | 54,65 | 49,65 | -- | 31,66 | 52,46 | 54,09 | 61,53 | |
| Wonkelestraat 11 | Bunde | 53,71 | 48,71 | -- | 29,38 | 52,84 | 54,01 | 61,28 | |
| Wonkelestraat 12 | Bunde | 54,19 | 49,19 | -- | 30,27 | 52,65 | 54,01 | 61,33 | |
| Wonkelestraat 13 | Bunde | 54,06 | 49,06 | -- | 30,06 | 52,65 | 54,04 | 61,40 | |
| Wonkelestraat 14 | Bunde | 51,32 | 46,32 | -- | 29,80 | 52,40 | 53,86 | 61,25 | |
| Wonkelestraat 15 | Bunde | 54,47 | 49,47 | -- | 30,28 | 52,63 | 54,02 | 61,51 | |
| Wonkelestraat 18 | Bunde | 54,60 | 49,60 | -- | 30,41 | 52,25 | 52,93 | 60,70 | |
| Wonkelestraat 2 | Bunde | 54,12 | 49,12 | -- | 29,91 | 53,35 | 56,46 | 63,21 | |
| Wonkelestraat 4 | Bunde | 54,06 | 49,06 | -- | 29,91 | 53,10 | 56,11 | 62,91 | |
| Wonkelestraat 5 | Bunde | 54,01 | 49,01 | -- | 29,88 | 52,63 | 55,94 | 62,73 | |
| Wonkelestraat 6 | Bunde | 54,58 | 49,58 | -- | 29,57 | 52,73 | 56,06 | 62,66 | |
| Wonkelestraat 7 | Bunde | 53,30 | 48,30 | -- | 29,64 | 52,84 | 55,05 | 62,00 | |
| Wonkelestraat 8 | Bunde | 53,38 | 48,38 | -- | 29,77 | 50,94 | 54,49 | 61,41 | |
| Wonkelestraat 9 | Bunde | 53,13 | 48,13 | -- | 31,14 | 51,94 | 54,09 | 61,45 | |
| Zonkampweg 1 | Ulestraten | 49,50 | 44,50 | -- | 39,36 | 32,08 | 40,68 | 49,94 | |
| ZZ Kasteelstraat N 1 | Ulestraten | 45,68 | 40,68 | -- | 34,53 | 33,55 | 47,70 | 54,30 | |
| ZZ Kasteelstraat N 10 | Ulestraten | 36,39 | 31,39 | -- | 27,25 | 23,60 | 47,70 | 53,90 | |
| ZZ Kasteelstraat N 11 | Ulestraten | 36,31 | 31,31 | -- | 25,99 | 25,79 | 47,70 | 53,88 | |
| ZZ Kasteelstraat N 12 | Ulestraten | 39,86 | 34,86 | -- | 32,62 | 38,92 | 47,70 | 54,68 | |
| ZZ Kasteelstraat N 13 | Ulestraten | 37,60 | 32,60 | -- | 33,65 | 36,76 | 47,70 | 54,37 | |
| ZZ Kasteelstraat N 14 | Ulestraten | 38,69 | 33,69 | -- | 34,31 | 35,10 | 47,70 | 54,41 | |
| ZZ Kasteelstraat N 15 | Ulestraten | 53,79 | 48,79 | -- | 36,08 | 38,84 | 47,70 | 55,70 | |
| ZZ Kasteelstraat N 16 | Ulestraten | 53,77 | 48,77 | -- | 37,04 | 38,51 | 47,70 | 55,76 | |
| ZZ Kasteelstraat N 17 | Ulestraten | 53,87 | 48,87 | -- | 37,96 | 38,44 | 47,70 | 55,88 | |
| ZZ Kasteelstraat N 18 | Ulestraten | 51,55 | 46,55 | -- | 39,50 | 39,96 | 47,70 | 55,57 | |

Bijlage 6 Rekenresultaten op adresniveau



| [ADRES] | [KERN] | VERGUNDE SITUATIE | | | GECUMULEERDE GELUIDBELASTING | | | | |
|------------------------------|------------|------------------------------|---------|---------|------------------------------|------------|-------------------------|--------|--|
| | | GELUIDBELASTING PROEFDRAAIEN | | | INDUSTRIE AV | WEGVERKEER | LUCHTVAARTOTAAL INC MAA | | |
| | | [DAG] | [AVOND] | [NACHT] | [ETMAAL] | [LDEN] | [LDEN] | [LCUM] | |
| ZZ Kasteelstraat N 19 | Ulestraten | 53,86 | 48,86 | -- | 39,72 | 41,71 | 47,70 | 56,12 | |
| ZZ Kasteelstraat N 2 | Ulestraten | 45,73 | 40,73 | -- | 34,57 | 34,04 | 47,70 | 54,35 | |
| ZZ Kasteelstraat N 20 | Ulestraten | 53,80 | 48,80 | -- | 35,73 | 39,82 | 47,70 | 55,79 | |
| ZZ Kasteelstraat N 21 | Ulestraten | 50,43 | 45,43 | -- | 34,41 | 39,15 | 47,70 | 54,96 | |
| ZZ Kasteelstraat N 22 | Ulestraten | 44,65 | 39,65 | -- | 33,25 | 39,41 | 47,70 | 54,39 | |
| ZZ Kasteelstraat N 23 | Ulestraten | 44,69 | 39,69 | -- | 31,65 | 39,42 | 47,70 | 54,38 | |
| ZZ Kasteelstraat N 24 | Ulestraten | 37,48 | 32,48 | -- | 27,69 | 38,12 | 47,70 | 54,35 | |
| ZZ Kasteelstraat N 25 | Ulestraten | 38,00 | 33,00 | -- | 33,83 | 29,86 | 47,70 | 54,31 | |
| ZZ Kasteelstraat N 26 | Ulestraten | 38,00 | 33,00 | -- | 32,12 | 31,41 | 47,70 | 54,23 | |
| ZZ Kasteelstraat N 27 | Ulestraten | 46,67 | 41,67 | -- | 26,57 | 35,91 | 47,70 | 54,25 | |
| ZZ Kasteelstraat N 28 | Ulestraten | 46,18 | 41,18 | -- | 28,00 | 36,11 | 47,70 | 54,21 | |
| ZZ Kasteelstraat N 3 | Ulestraten | 47,23 | 42,23 | -- | 35,32 | 33,90 | 47,70 | 54,39 | |
| ZZ Kasteelstraat N 4 | Ulestraten | 50,24 | 45,24 | -- | 35,79 | 36,54 | 47,70 | 55,44 | |
| ZZ Kasteelstraat N 5 | Ulestraten | 52,71 | 47,71 | -- | 30,17 | 35,59 | 47,70 | 55,46 | |
| ZZ Kasteelstraat N 6 | Ulestraten | 44,82 | 39,82 | -- | 29,14 | 35,87 | 47,70 | 54,26 | |
| ZZ Kasteelstraat N 7 | Ulestraten | 41,57 | 36,57 | -- | 28,67 | 35,84 | 47,70 | 54,15 | |
| ZZ Kasteelstraat N 8 | Ulestraten | 51,79 | 46,79 | -- | 28,16 | 35,47 | 47,70 | 54,95 | |
| ZZ Kasteelstraat N 9 | Ulestraten | 49,32 | 44,32 | -- | 25,51 | 33,38 | 47,70 | 54,83 | |
| ZZ Luipertstraat 30 | Moorveld | 50,32 | 45,32 | -- | 37,32 | 52,71 | 47,70 | 57,65 | |
| ZZ Moorveldsberg 119 | Geulle | 44,80 | 39,80 | -- | 26,25 | 48,74 | 47,70 | 56,34 | |
| ZZ Sint Catharinastraat N 1 | Ulestraten | 53,02 | 48,02 | -- | 40,05 | 36,11 | 46,00 | 55,02 | |
| ZZ Sint Catharinastraat N 10 | Ulestraten | 36,20 | 31,20 | -- | 31,80 | 21,54 | 46,00 | 52,47 | |
| ZZ Sint Catharinastraat N 11 | Ulestraten | 45,26 | 40,26 | -- | 33,87 | 27,06 | 46,00 | 52,94 | |
| ZZ Sint Catharinastraat N 12 | Ulestraten | 48,83 | 43,83 | -- | 35,94 | 29,57 | 46,00 | 53,13 | |
| ZZ Sint Catharinastraat N 13 | Ulestraten | 41,97 | 36,97 | -- | 25,84 | 22,20 | 46,00 | 52,32 | |
| ZZ Sint Catharinastraat N 14 | Ulestraten | 46,45 | 41,45 | -- | 27,17 | 25,02 | 46,00 | 52,64 | |
| ZZ Sint Catharinastraat N 15 | Ulestraten | 51,39 | 46,39 | -- | 32,20 | 27,93 | 46,00 | 53,69 | |
| ZZ Sint Catharinastraat N 16 | Ulestraten | 48,08 | 43,08 | -- | 34,40 | 23,76 | 46,00 | 53,49 | |
| ZZ Sint Catharinastraat N 17 | Ulestraten | 46,27 | 41,27 | -- | 31,79 | 21,38 | 46,00 | 52,96 | |
| ZZ Sint Catharinastraat N 18 | Ulestraten | 47,96 | 42,96 | -- | 32,22 | 26,88 | 46,00 | 53,11 | |
| ZZ Sint Catharinastraat N 19 | Ulestraten | 32,60 | 27,60 | -- | 21,96 | 14,97 | 46,00 | 52,15 | |

Bijlage 6 Rekenresultaten op adresniveau



| [ADRES] | [KERN] | VERGUNDE SITUATIE | | | GECUMULEERDE GELUIDBELASTING | | | | |
|------------------------------|------------|------------------------------|---------|---------|------------------------------|------------|-------------------------|--------|--|
| | | GELUIDBELASTING PROEFDRAAIEN | | | INDUSTRIE AV | WEGVERKEER | LUCHTVAARTOTAAL INC MAA | | |
| | | [DAG] | [AVOND] | [NACHT] | [ETMAAL] | [LDEN] | [LDEN] | [LCUM] | |
| ZZ Sint Catharinastraat N 2 | Ulestraten | 52,83 | 47,83 | -- | 37,69 | 36,21 | 46,00 | 54,62 | |
| ZZ Sint Catharinastraat N 20 | Ulestraten | 47,57 | 42,57 | -- | 22,66 | 19,65 | 46,00 | 52,75 | |
| ZZ Sint Catharinastraat N 21 | Ulestraten | 51,88 | 46,88 | -- | 26,93 | 25,97 | 46,00 | 53,69 | |
| ZZ Sint Catharinastraat N 22 | Ulestraten | 52,16 | 47,16 | -- | 31,16 | 27,48 | 46,00 | 53,83 | |
| ZZ Sint Catharinastraat N 23 | Ulestraten | 46,84 | 41,84 | -- | 25,01 | 23,61 | 46,00 | 52,73 | |
| ZZ Sint Catharinastraat N 24 | Ulestraten | 53,52 | 48,52 | -- | 32,23 | 27,15 | 46,00 | 54,34 | |
| ZZ Sint Catharinastraat N 25 | Ulestraten | 43,18 | 38,18 | -- | 30,21 | 23,94 | 46,00 | 52,62 | |
| ZZ Sint Catharinastraat N 3 | Ulestraten | 53,71 | 48,71 | -- | 37,02 | 35,29 | 46,00 | 54,48 | |
| ZZ Sint Catharinastraat N 4 | Ulestraten | 52,82 | 47,82 | -- | 38,45 | 35,24 | 46,00 | 54,25 | |
| ZZ Sint Catharinastraat N 5 | Ulestraten | 55,05 | 50,05 | -- | 38,02 | 34,59 | 46,00 | 55,13 | |
| ZZ Sint Catharinastraat N 6 | Ulestraten | 55,14 | 50,14 | -- | 38,73 | 34,72 | 46,00 | 55,16 | |
| ZZ Sint Catharinastraat N 7 | Ulestraten | 53,25 | 48,25 | -- | 29,75 | 29,16 | 46,00 | 54,20 | |
| ZZ Sint Catharinastraat N 8 | Ulestraten | 53,22 | 48,22 | -- | 31,36 | 29,25 | 46,00 | 54,19 | |
| ZZ Sint Catharinastraat N 9 | Ulestraten | 53,16 | 48,16 | -- | 33,22 | 33,76 | 46,00 | 54,17 | |
| ZZZ Moorveldshof L 1 | Moorveld | 47,05 | 42,05 | -- | 32,98 | 52,21 | 46,00 | 57,53 | |
| ZZZ Moorveldshof L 2 | Moorveld | 49,26 | 44,26 | -- | 33,12 | 56,58 | 46,00 | 59,79 | |
| ZZZ Moorveldshof L 3 | Moorveld | 50,31 | 45,31 | -- | 35,09 | 57,89 | 46,00 | 60,89 | |
| ZZZ Moorveldshof L 4 | Moorveld | 49,71 | 44,71 | -- | 26,99 | 52,86 | 46,00 | 58,67 | |
| ZZZ Moorveldshof W 1 | Moorveld | 49,27 | 44,27 | -- | 34,47 | 52,53 | 52,10 | 60,70 | |
| ZZZ Moorveldshof W 2 | Moorveld | 48,56 | 43,56 | -- | 24,75 | 52,37 | 52,10 | 60,41 | |
| ZZZ Moorveldshof W 3 | Moorveld | 48,86 | 43,86 | -- | 22,80 | 52,66 | 52,10 | 60,52 | |

* adressen beginnend met ZZ betreffen nog niet gebouwde woningen

Bijlage 6 Rekenresultaten op adresniveau



| [ADRES] | [KERN] | HOGERE WAARDE [HW IN DB] | TOETSING GELUIDBELEID PROVINCIE LIMBURG | | | | VOLDOET AAN BELEID? [JA/NEE] |
|----------------------------|------------|-----------------------------|--|----------------------------|---------------------|-----------------------------------|------------------------------------|
| | | | BEOOGD LAGER DAN VERGUND? [JA/NEE] | GELUIDLUWE ZIJDE AANWEZIG? | | TOENAME GECUMUL GELUID [dB] | |
| | | | | BEOOGD [JA/NEE] | VERGUND [JA/NEE] | | |
| Albert Schweitzerstraat 1 | Ulestraten | 53 | JA | -- | -- | -- | JA |
| Albert Schweitzerstraat 11 | Ulestraten | 52 | JA | -- | -- | -- | JA |
| Albert Schweitzerstraat 13 | Ulestraten | 51 | JA | -- | -- | -- | JA |
| Albert Schweitzerstraat 15 | Ulestraten | 51 | JA | -- | -- | -- | JA |
| Albert Schweitzerstraat 17 | Ulestraten | 51 | JA | -- | -- | -- | JA |
| Albert Schweitzerstraat 18 | Ulestraten | 52 | JA | -- | -- | -- | JA |
| Albert Schweitzerstraat 19 | Ulestraten | 51 | JA | -- | -- | -- | JA |
| Albert Schweitzerstraat 20 | Ulestraten | -- | -- | -- | -- | -- | nvt |
| Albert Schweitzerstraat 21 | Ulestraten | 51 | JA | -- | -- | -- | JA |
| Albert Schweitzerstraat 22 | Ulestraten | 51 | NEE | JA | -- | -- | JA |
| Albert Schweitzerstraat 23 | Ulestraten | 52 | JA | -- | -- | -- | JA |
| Albert Schweitzerstraat 24 | Ulestraten | 53 | JA | -- | -- | -- | JA |
| Albert Schweitzerstraat 25 | Ulestraten | 51 | JA | -- | -- | -- | JA |
| Albert Schweitzerstraat 26 | Ulestraten | 51 | JA | -- | -- | -- | JA |
| Albert Schweitzerstraat 27 | Ulestraten | 51 | JA | -- | -- | -- | JA |
| Albert Schweitzerstraat 28 | Ulestraten | 53 | JA | -- | -- | -- | JA |
| Albert Schweitzerstraat 29 | Ulestraten | 51 | JA | -- | -- | -- | JA |
| Albert Schweitzerstraat 3 | Ulestraten | 51 | JA | -- | -- | -- | JA |
| Albert Schweitzerstraat 30 | Ulestraten | 53 | JA | -- | -- | -- | JA |
| Albert Schweitzerstraat 31 | Ulestraten | 52 | JA | -- | -- | -- | JA |
| Albert Schweitzerstraat 32 | Ulestraten | 52 | JA | -- | -- | -- | JA |
| Albert Schweitzerstraat 33 | Ulestraten | 52 | JA | -- | -- | -- | JA |
| Albert Schweitzerstraat 34 | Ulestraten | 52 | JA | -- | -- | -- | JA |
| Albert Schweitzerstraat 35 | Ulestraten | 52 | JA | -- | -- | -- | JA |
| Albert Schweitzerstraat 36 | Ulestraten | 52 | JA | -- | -- | -- | JA |
| Albert Schweitzerstraat 37 | Ulestraten | 52 | JA | -- | -- | -- | JA |
| Albert Schweitzerstraat 38 | Ulestraten | 54 | JA | -- | -- | -- | JA |
| Albert Schweitzerstraat 39 | Ulestraten | 52 | JA | -- | -- | -- | JA |
| Albert Schweitzerstraat 40 | Ulestraten | 52 | JA | -- | -- | -- | JA |
| Albert Schweitzerstraat 41 | Ulestraten | 52 | JA | -- | -- | -- | JA |
| Albert Schweitzerstraat 42 | Ulestraten | 52 | JA | -- | -- | -- | JA |

Bijlage 6 Rekenresultaten op adresniveau



| [ADRES] | [KERN] | HOGERE WAARDE [HW IN DB] | TOETSING GELUIDBELEID PROVINCIE LIMBURG | | | | VOLDOET AAN BELEID? [JA/NEE] |
|----------------------------|------------|-----------------------------|--|----------------------------|---------------------|-----------------------------------|------------------------------------|
| | | | BEOOGD LAGER DAN VERGUND? [JA/NEE] | GELUIDLUWE ZIJDE AANWEZIG? | | TOENAME GECUMUL GELUID [dB] | |
| | | | | BEOOGD [JA/NEE] | VERGUND [JA/NEE] | | |
| Albert Schweitzerstraat 43 | Ulestraten | 52 | JA | -- | -- | -- | JA |
| Albert Schweitzerstraat 44 | Ulestraten | 53 | JA | -- | -- | -- | JA |
| Albert Schweitzerstraat 45 | Ulestraten | 53 | JA | -- | -- | -- | JA |
| Albert Schweitzerstraat 46 | Ulestraten | 54 | JA | -- | -- | -- | JA |
| Albert Schweitzerstraat 47 | Ulestraten | 53 | JA | -- | -- | -- | JA |
| Albert Schweitzerstraat 49 | Ulestraten | 52 | JA | -- | -- | -- | JA |
| Albert Schweitzerstraat 5 | Ulestraten | 52 | JA | -- | -- | -- | JA |
| Albert Schweitzerstraat 51 | Ulestraten | 53 | JA | -- | -- | -- | JA |
| Albert Schweitzerstraat 53 | Ulestraten | 53 | JA | -- | -- | -- | JA |
| Albert Schweitzerstraat 55 | Ulestraten | 53 | JA | -- | -- | -- | JA |
| Albert Schweitzerstraat 7 | Ulestraten | 51 | JA | -- | -- | -- | JA |
| Albert Schweitzerstraat 9 | Ulestraten | 51 | JA | -- | -- | -- | JA |
| Beekerveld 4 | Beek | -- | -- | -- | -- | -- | nvt |
| Beekerweg 1 | Ulestraten | -- | -- | -- | -- | -- | nvt |
| Beekerweg 10 | Ulestraten | 51 | JA | -- | -- | -- | JA |
| Beekerweg 100 | Ulestraten | 55 | JA | -- | -- | -- | JA |
| Beekerweg 11 | Ulestraten | 51 | JA | -- | -- | -- | JA |
| Beekerweg 111 | Ulestraten | 55 | JA | -- | -- | -- | JA |
| Beekerweg 12 | Ulestraten | -- | -- | -- | -- | -- | nvt |
| Beekerweg 13 | Ulestraten | 51 | JA | -- | -- | -- | JA |
| Beekerweg 14 | Ulestraten | -- | -- | -- | -- | -- | nvt |
| Beekerweg 15 | Ulestraten | 51 | JA | -- | -- | -- | JA |
| Beekerweg 16 | Ulestraten | -- | -- | -- | -- | -- | nvt |
| Beekerweg 17 | Ulestraten | 51 | JA | -- | -- | -- | JA |
| Beekerweg 18 | Ulestraten | 51 | JA | -- | -- | -- | JA |
| Beekerweg 19 | Ulestraten | 52 | JA | -- | -- | -- | JA |
| Beekerweg 20 | Ulestraten | 52 | JA | -- | -- | -- | JA |
| Beekerweg 21 | Ulestraten | 52 | JA | -- | -- | -- | JA |
| Beekerweg 22 | Ulestraten | -- | -- | -- | -- | -- | nvt |
| Beekerweg 24 | Ulestraten | -- | -- | -- | -- | -- | nvt |
| Beekerweg 26 | Ulestraten | 51 | JA | -- | -- | -- | JA |

Bijlage 6 Rekenresultaten op adresniveau



| [ADRES] | [KERN] | HOGERE WAARDE [HW IN DB] | TOETSING GELUIDBELEID PROVINCIE LIMBURG | | | | VOLDOET AAN BELEID? [JA/NEE] |
|---------------|------------|-----------------------------|--|----------------------------|---------------------|-----------------------------------|------------------------------------|
| | | | BEOOGD LAGER DAN VERGUND? [JA/NEE] | GELUIDLUWE ZIJDE AANWEZIG? | | TOENAME GECUMUL GELUID [dB] | |
| | | | | BEOOGD [JA/NEE] | VERGUND [JA/NEE] | | |
| Beekerweg 27 | Ulestraten | 52 | JA | -- | -- | -- | JA |
| Beekerweg 27a | Ulestraten | -- | -- | -- | -- | -- | nvt |
| Beekerweg 27b | Ulestraten | -- | -- | -- | -- | -- | nvt |
| Beekerweg 27c | Ulestraten | -- | -- | -- | -- | -- | nvt |
| Beekerweg 27d | Ulestraten | -- | -- | -- | -- | -- | nvt |
| Beekerweg 27f | Ulestraten | -- | -- | -- | -- | -- | nvt |
| Beekerweg 27g | Ulestraten | -- | -- | -- | -- | -- | nvt |
| Beekerweg 28 | Ulestraten | -- | -- | -- | -- | -- | nvt |
| Beekerweg 29 | Ulestraten | -- | -- | -- | -- | -- | nvt |
| Beekerweg 3 | Ulestraten | 51 | JA | -- | -- | -- | JA |
| Beekerweg 30 | Ulestraten | -- | -- | -- | -- | -- | nvt |
| Beekerweg 31 | Ulestraten | -- | -- | -- | -- | -- | nvt |
| Beekerweg 32 | Ulestraten | 51 | JA | -- | -- | -- | JA |
| Beekerweg 34 | Ulestraten | 52 | JA | -- | -- | -- | JA |
| Beekerweg 35 | Ulestraten | 52 | JA | -- | -- | -- | JA |
| Beekerweg 36 | Ulestraten | 51 | JA | -- | -- | -- | JA |
| Beekerweg 38 | Ulestraten | 52 | JA | -- | -- | -- | JA |
| Beekerweg 40 | Ulestraten | 53 | JA | -- | -- | -- | JA |
| Beekerweg 41 | Ulestraten | 52 | JA | -- | -- | -- | JA |
| Beekerweg 46 | Ulestraten | 52 | JA | -- | -- | -- | JA |
| Beekerweg 47 | Ulestraten | 52 | JA | -- | -- | -- | JA |
| Beekerweg 48 | Ulestraten | 53 | JA | -- | -- | -- | JA |
| Beekerweg 50 | Ulestraten | 53 | JA | -- | -- | -- | JA |
| Beekerweg 52 | Ulestraten | 53 | JA | -- | -- | -- | JA |
| Beekerweg 54 | Ulestraten | 54 | JA | -- | -- | -- | JA |
| Beekerweg 55 | Ulestraten | 53 | JA | -- | -- | -- | JA |
| Beekerweg 56 | Ulestraten | 53 | JA | -- | -- | -- | JA |
| Beekerweg 57 | Ulestraten | 55 | JA | -- | -- | -- | JA |
| Beekerweg 58 | Ulestraten | 53 | JA | -- | -- | -- | JA |
| Beekerweg 59 | Ulestraten | 53 | JA | -- | -- | -- | JA |
| Beekerweg 60 | Ulestraten | 53 | JA | -- | -- | -- | JA |

Bijlage 6 Rekenresultaten op adresniveau



| [ADRES] | [KERN] | HOGERE WAARDE [HW IN DB] | TOETSING GELUIDBELEID PROVINCIE LIMBURG | | | | VOLDOET AAN BELEID? [JA/NEE] |
|--------------------|------------|-----------------------------|--|----------------------------|---------------------|-----------------------------------|------------------------------------|
| | | | BEOOGD LAGER DAN VERGUND? [JA/NEE] | GELUIDLUWE ZIJDE AANWEZIG? | | TOENAME GECUMUL GELUID [dB] | |
| | | | | BEOOGD [JA/NEE] | VERGUND [JA/NEE] | | |
| Beekerweg 61 | Ulestraten | 53 | JA | -- | -- | -- | JA |
| Beekerweg 62 | Ulestraten | 54 | JA | -- | -- | -- | JA |
| Beekerweg 63 | Ulestraten | 53 | JA | -- | -- | -- | JA |
| Beekerweg 65 | Ulestraten | 53 | JA | -- | -- | -- | JA |
| Beekerweg 67 | Ulestraten | 54 | JA | -- | -- | -- | JA |
| Beekerweg 68 | Ulestraten | 53 | JA | -- | -- | -- | JA |
| Beekerweg 68a | Ulestraten | 54 | JA | -- | -- | -- | JA |
| Beekerweg 69 | Ulestraten | 54 | JA | -- | -- | -- | JA |
| Beekerweg 7 | Ulestraten | 51 | JA | -- | -- | -- | JA |
| Beekerweg 70 | Ulestraten | 54 | JA | -- | -- | -- | JA |
| Beekerweg 71 | Ulestraten | 56 | JA | -- | -- | -- | JA |
| Beekerweg 72 | Ulestraten | 54 | JA | -- | -- | -- | JA |
| Beekerweg 74 | Ulestraten | 52 | JA | -- | -- | -- | JA |
| Beekerweg 75 | Ulestraten | 57 | JA | -- | -- | -- | JA |
| Beekerweg 8 | Ulestraten | -- | -- | -- | -- | -- | nvt |
| Beekerweg 80 | Ulestraten | 55 | JA | -- | -- | -- | JA |
| Beekerweg 9 | Ulestraten | 51 | JA | -- | -- | -- | JA |
| Beekerweg 94 | Ulestraten | 54 | NEE | JA | -- | -- | JA |
| Blockhuysstraat 10 | Ulestraten | -- | -- | -- | -- | -- | nvt |
| Blockhuysstraat 11 | Ulestraten | -- | -- | -- | -- | -- | nvt |
| Blockhuysstraat 12 | Ulestraten | -- | -- | -- | -- | -- | nvt |
| Blockhuysstraat 14 | Ulestraten | -- | -- | -- | -- | -- | nvt |
| Blockhuysstraat 15 | Ulestraten | -- | -- | -- | -- | -- | nvt |
| Blockhuysstraat 16 | Ulestraten | -- | -- | -- | -- | -- | nvt |
| Blockhuysstraat 17 | Ulestraten | -- | -- | -- | -- | -- | nvt |
| Blockhuysstraat 18 | Ulestraten | -- | -- | -- | -- | -- | nvt |
| Blockhuysstraat 19 | Ulestraten | -- | -- | -- | -- | -- | nvt |
| Blockhuysstraat 2 | Ulestraten | -- | -- | -- | -- | -- | nvt |
| Blockhuysstraat 20 | Ulestraten | -- | -- | -- | -- | -- | nvt |
| Blockhuysstraat 22 | Ulestraten | -- | -- | -- | -- | -- | nvt |
| Blockhuysstraat 23 | Ulestraten | -- | -- | -- | -- | -- | nvt |

Bijlage 6 Rekenresultaten op adresniveau



| [ADRES] | [KERN] | HOGERE WAARDE [HW IN DB] | TOETSING GELUIDBELEID PROVINCIE LIMBURG | | | | VOLDOET AAN BELEID? [JA/NEE] |
|---------------------|------------|-----------------------------|--|----------------------------|---------------------|-----------------------------------|------------------------------------|
| | | | BEOOGD LAGER DAN VERGUND? [JA/NEE] | GELUIDLUWE ZIJDE AANWEZIG? | | TOENAME GECUMUL GELUID [dB] | |
| | | | | BEOOGD [JA/NEE] | VERGUND [JA/NEE] | | |
| Blockhuijsstraat 24 | Ulestraten | -- | -- | -- | -- | nvt | |
| Blockhuijsstraat 25 | Ulestraten | -- | -- | -- | -- | nvt | |
| Blockhuijsstraat 26 | Ulestraten | -- | -- | -- | -- | nvt | |
| Blockhuijsstraat 27 | Ulestraten | -- | -- | -- | -- | nvt | |
| Blockhuijsstraat 29 | Ulestraten | -- | -- | -- | -- | nvt | |
| Blockhuijsstraat 3 | Ulestraten | -- | -- | -- | -- | nvt | |
| Blockhuijsstraat 31 | Ulestraten | -- | -- | -- | -- | nvt | |
| Blockhuijsstraat 33 | Ulestraten | -- | -- | -- | -- | nvt | |
| Blockhuijsstraat 35 | Ulestraten | -- | -- | -- | -- | nvt | |
| Blockhuijsstraat 4 | Ulestraten | -- | -- | -- | -- | nvt | |
| Blockhuijsstraat 5 | Ulestraten | -- | -- | -- | -- | nvt | |
| Blockhuijsstraat 6 | Ulestraten | -- | -- | -- | -- | nvt | |
| Blockhuijsstraat 7 | Ulestraten | -- | -- | -- | -- | nvt | |
| Blockhuijsstraat 8 | Ulestraten | -- | -- | -- | -- | nvt | |
| Blockhuijsstraat 9 | Ulestraten | -- | -- | -- | -- | nvt | |
| Bokstraat 1 | Ulestraten | -- | -- | -- | -- | nvt | |
| Bokstraat 2 | Ulestraten | -- | -- | -- | -- | nvt | |
| Bokstraat 4 | Ulestraten | -- | -- | -- | -- | nvt | |
| Bokstraat 8 | Ulestraten | -- | -- | -- | -- | nvt | |
| Bospad 3 | Moorveld | -- | -- | -- | -- | nvt | |
| Bospad 4 | Geulle | -- | -- | -- | -- | nvt | |
| Bospad 7 | Moorveld | -- | -- | -- | -- | nvt | |
| Braamstraat 1 | Bunde | -- | -- | -- | -- | nvt | |
| Braamstraat 11 | Bunde | -- | -- | -- | -- | nvt | |
| Braamstraat 2 | Bunde | -- | -- | -- | -- | nvt | |
| Braamstraat 3 | Bunde | -- | -- | -- | -- | nvt | |
| Braamstraat 4 | Bunde | -- | -- | -- | -- | nvt | |
| Braamstraat 5 | Bunde | -- | -- | -- | -- | nvt | |
| Braamstraat 6 | Bunde | -- | -- | -- | -- | nvt | |
| Braamstraat 7 | Bunde | -- | -- | -- | -- | nvt | |
| Braamstraat 8 | Bunde | -- | -- | -- | -- | nvt | |

Bijlage 6 Rekenresultaten op adresniveau



| [ADRES] | [KERN] | HOGERE WAARDE [HW IN DB] | TOETSING GELUIDBELEID PROVINCIE LIMBURG | | | TOENAME GECUMUL GELUID [dB] | VOLDOET AAN BELEID? [JA/NEE] |
|-----------------------------------|------------|-----------------------------|--|---|----|-----------------------------------|------------------------------------|
| | | | BEOOGD LAGER DAN VERGUND? [JA/NEE] | GELUIDLUWE ZIJDE AANWEZIG? BEOOGD VERGUND [JA/NEE] [JA/NEE] | | | |
| Braamstraat 9 | Bunde | -- | -- | -- | -- | -- | nvt |
| Burgemeester Hein Cortenstraat 10 | Ulestraten | 51 | JA | -- | -- | -- | JA |
| Burgemeester Hein Cortenstraat 11 | Ulestraten | -- | -- | -- | -- | -- | nvt |
| Burgemeester Hein Cortenstraat 6 | Ulestraten | 51 | JA | -- | -- | -- | JA |
| Burgemeester Hein Cortenstraat 7 | Ulestraten | 51 | JA | -- | -- | -- | JA |
| Burgemeester Hein Cortenstraat 8 | Ulestraten | 51 | JA | -- | -- | -- | JA |
| Burgemeester Hein Cortenstraat 9 | Ulestraten | 51 | JA | -- | -- | -- | JA |
| Burgemeester Janssenstraat 11 | Ulestraten | 51 | JA | -- | -- | -- | JA |
| Burgemeester Janssenstraat 13 | Ulestraten | -- | -- | -- | -- | -- | nvt |
| Burgemeester Janssenstraat 6 | Ulestraten | -- | -- | -- | -- | -- | nvt |
| Burgemeester Janssenstraat 8 | Ulestraten | -- | -- | -- | -- | -- | nvt |
| Burgemeester Janssenstraat 9 | Ulestraten | 53 | NEE | JA | -- | -- | JA |
| Burgemeester Visschersstraat 1 | Ulestraten | -- | -- | -- | -- | -- | nvt |
| Burgemeester Visschersstraat 101 | Ulestraten | 53 | JA | -- | -- | -- | JA |
| Burgemeester Visschersstraat 103 | Ulestraten | 54 | NEE | JA | -- | -- | JA |
| Burgemeester Visschersstraat 105 | Ulestraten | 54 | NEE | JA | -- | -- | JA |
| Burgemeester Visschersstraat 107 | Ulestraten | 53 | NEE | JA | -- | -- | JA |
| Burgemeester Visschersstraat 11 | Ulestraten | -- | -- | -- | -- | -- | nvt |
| Burgemeester Visschersstraat 12 | Ulestraten | -- | -- | -- | -- | -- | nvt |
| Burgemeester Visschersstraat 129 | Ulestraten | 55 | JA | -- | -- | -- | JA |
| Burgemeester Visschersstraat 13 | Ulestraten | -- | -- | -- | -- | -- | nvt |
| Burgemeester Visschersstraat 14 | Ulestraten | -- | -- | -- | -- | -- | nvt |
| Burgemeester Visschersstraat 15 | Ulestraten | -- | -- | -- | -- | -- | nvt |
| Burgemeester Visschersstraat 19 | Ulestraten | -- | -- | -- | -- | -- | nvt |
| Burgemeester Visschersstraat 2 | Ulestraten | -- | -- | -- | -- | -- | nvt |
| Burgemeester Visschersstraat 21 | Ulestraten | 52 | NEE | JA | -- | -- | JA |
| Burgemeester Visschersstraat 23 | Ulestraten | 52 | NEE | JA | -- | -- | JA |
| Burgemeester Visschersstraat 24 | Ulestraten | 51 | NEE | JA | -- | -- | JA |
| Burgemeester Visschersstraat 26 | Ulestraten | 51 | JA | -- | -- | -- | JA |
| Burgemeester Visschersstraat 27 | Ulestraten | 52 | NEE | JA | -- | -- | JA |
| Burgemeester Visschersstraat 28 | Ulestraten | 51 | JA | -- | -- | -- | JA |

Bijlage 6 Rekenresultaten op adresniveau



| | | HOGERE WAARDE | TOETSING GELUIDBELEID PROVINCIE LIMBURG | | | | |
|---------------------------------|------------|---------------|--|--|----|-----------------------------------|------------------------------------|
| [ADRES] | [KERN] | [HW IN DB] | BEOOGD LAGER DAN VERGUND? [JA/NEE] | GELUIDLUWE ZIJDE AANWEZIG? BEOOGD VERGUND [JA/NEE] [JA/NEE] | | TOENAME GECUMUL GELUID [dB] | VOLDOET AAN BELEID? [JA/NEE] |
| Burgemeester Visschersstraat 29 | Ulestraten | 53 | JA | -- | -- | -- | JA |
| Burgemeester Visschersstraat 3 | Ulestraten | -- | -- | -- | -- | -- | nvt |
| Burgemeester Visschersstraat 31 | Ulestraten | 52 | JA | -- | -- | -- | JA |
| Burgemeester Visschersstraat 32 | Ulestraten | 54 | NEE | JA | -- | -- | JA |
| Burgemeester Visschersstraat 33 | Ulestraten | 54 | NEE | JA | -- | -- | JA |
| Burgemeester Visschersstraat 34 | Ulestraten | 51 | NEE | JA | -- | -- | JA |
| Burgemeester Visschersstraat 37 | Ulestraten | 51 | JA | -- | -- | -- | JA |
| Burgemeester Visschersstraat 38 | Ulestraten | 52 | JA | -- | -- | -- | JA |
| Burgemeester Visschersstraat 4 | Ulestraten | -- | -- | -- | -- | -- | nvt |
| Burgemeester Visschersstraat 40 | Ulestraten | -- | -- | -- | -- | -- | nvt |
| Burgemeester Visschersstraat 41 | Ulestraten | 53 | JA | -- | -- | -- | JA |
| Burgemeester Visschersstraat 43 | Ulestraten | 53 | JA | -- | -- | -- | JA |
| Burgemeester Visschersstraat 44 | Ulestraten | -- | -- | -- | -- | -- | nvt |
| Burgemeester Visschersstraat 45 | Ulestraten | 53 | JA | -- | -- | -- | JA |
| Burgemeester Visschersstraat 47 | Ulestraten | 53 | JA | -- | -- | -- | JA |
| Burgemeester Visschersstraat 48 | Ulestraten | -- | -- | -- | -- | -- | nvt |
| Burgemeester Visschersstraat 49 | Ulestraten | 54 | NEE | JA | -- | -- | JA |
| Burgemeester Visschersstraat 5 | Ulestraten | -- | -- | -- | -- | -- | nvt |
| Burgemeester Visschersstraat 51 | Ulestraten | 54 | NEE | JA | -- | -- | JA |
| Burgemeester Visschersstraat 52 | Ulestraten | 52 | JA | -- | -- | -- | JA |
| Burgemeester Visschersstraat 53 | Ulestraten | 53 | JA | -- | -- | -- | JA |
| Burgemeester Visschersstraat 54 | Ulestraten | 51 | JA | -- | -- | -- | JA |
| Burgemeester Visschersstraat 55 | Ulestraten | 53 | JA | -- | -- | -- | JA |
| Burgemeester Visschersstraat 56 | Ulestraten | 51 | JA | -- | -- | -- | JA |
| Burgemeester Visschersstraat 58 | Ulestraten | 52 | JA | -- | -- | -- | JA |
| Burgemeester Visschersstraat 59 | Ulestraten | 53 | JA | -- | -- | -- | JA |
| Burgemeester Visschersstraat 6 | Ulestraten | -- | -- | -- | -- | -- | nvt |
| Burgemeester Visschersstraat 60 | Ulestraten | 51 | JA | -- | -- | -- | JA |
| Burgemeester Visschersstraat 61 | Ulestraten | 53 | JA | -- | -- | -- | JA |
| Burgemeester Visschersstraat 62 | Ulestraten | 52 | JA | -- | -- | -- | JA |
| Burgemeester Visschersstraat 63 | Ulestraten | 53 | JA | -- | -- | -- | JA |

Bijlage 6 Rekenresultaten op adresniveau



| [ADRES] | [KERN] | HOGERE WAARDE [HW IN DB] | TOETSING GELUIDBELEID PROVINCIE LIMBURG | | | | VOLDOET AAN BELEID? [JA/NEE] |
|---------------------------------|------------|-----------------------------|--|----------------------------|---------------------|-----------------------------------|------------------------------------|
| | | | BEOOGD LAGER DAN VERGUND? [JA/NEE] | GELUIDLUWE ZIJDE AANWEZIG? | | TOENAME GECUMUL GELUID [dB] | |
| | | | | BEOOGD [JA/NEE] | VERGUND [JA/NEE] | | |
| Burgemeester Visschersstraat 65 | Ulestraten | 53 | JA | -- | -- | -- | JA |
| Burgemeester Visschersstraat 67 | Ulestraten | 53 | JA | -- | -- | -- | JA |
| Burgemeester Visschersstraat 69 | Ulestraten | 53 | JA | -- | -- | -- | JA |
| Burgemeester Visschersstraat 7 | Ulestraten | -- | -- | -- | -- | -- | nvt |
| Burgemeester Visschersstraat 71 | Ulestraten | 53 | JA | -- | -- | -- | JA |
| Burgemeester Visschersstraat 73 | Ulestraten | 53 | JA | -- | -- | -- | JA |
| Burgemeester Visschersstraat 75 | Ulestraten | 53 | JA | -- | -- | -- | JA |
| Burgemeester Visschersstraat 77 | Ulestraten | 53 | JA | -- | -- | -- | JA |
| Burgemeester Visschersstraat 78 | Ulestraten | 53 | JA | -- | -- | -- | JA |
| Burgemeester Visschersstraat 79 | Ulestraten | 53 | JA | -- | -- | -- | JA |
| Burgemeester Visschersstraat 8 | Ulestraten | -- | -- | -- | -- | -- | nvt |
| Burgemeester Visschersstraat 80 | Ulestraten | 52 | JA | -- | -- | -- | JA |
| Burgemeester Visschersstraat 81 | Ulestraten | 54 | JA | -- | -- | -- | JA |
| Burgemeester Visschersstraat 82 | Ulestraten | 53 | JA | -- | -- | -- | JA |
| Burgemeester Visschersstraat 83 | Ulestraten | 53 | JA | -- | -- | -- | JA |
| Burgemeester Visschersstraat 84 | Ulestraten | 53 | JA | -- | -- | -- | JA |
| Burgemeester Visschersstraat 85 | Ulestraten | 53 | JA | -- | -- | -- | JA |
| Burgemeester Visschersstraat 86 | Ulestraten | 55 | NEE | JA | -- | -- | JA |
| Burgemeester Visschersstraat 87 | Ulestraten | 53 | JA | -- | -- | -- | JA |
| Burgemeester Visschersstraat 88 | Ulestraten | 53 | JA | -- | -- | -- | JA |
| Burgemeester Visschersstraat 9 | Ulestraten | -- | -- | -- | -- | -- | nvt |
| Burgemeester Visschersstraat 90 | Ulestraten | 53 | JA | -- | -- | -- | JA |
| Burgemeester Visschersstraat 92 | Ulestraten | 53 | JA | -- | -- | -- | JA |
| Burgemeester Visschersstraat 93 | Ulestraten | 53 | JA | -- | -- | -- | JA |
| Burgemeester Visschersstraat 97 | Ulestraten | 54 | JA | -- | -- | -- | JA |
| Burgemeester Visschersstraat 98 | Ulestraten | 54 | JA | -- | -- | -- | JA |
| Burgemeester Visschersstraat 99 | Ulestraten | 54 | JA | -- | -- | -- | JA |
| Churchillstraat 1 | Ulestraten | 53 | JA | -- | -- | -- | JA |
| Churchillstraat 10 | Ulestraten | 55 | JA | -- | -- | -- | JA |
| Churchillstraat 11 | Ulestraten | 54 | JA | -- | -- | -- | JA |
| Churchillstraat 12 | Ulestraten | 54 | JA | -- | -- | -- | JA |

Bijlage 6 Rekenresultaten op adresniveau



| [ADRES] | [KERN] | HOGERE WAARDE [HW IN DB] | TOETSING GELUIDBELEID PROVINCIE LIMBURG | | | | VOLDOET AAN BELEID? [JA/NEE] |
|--------------------|------------|-----------------------------|--|----------------------------|---------------------|-----------------------------------|------------------------------------|
| | | | BEOOGD LAGER DAN VERGUND? [JA/NEE] | GELUIDLUWE ZIJDE AANWEZIG? | | TOENAME GECUMUL GELUID [dB] | |
| | | | | BEOOGD [JA/NEE] | VERGUND [JA/NEE] | | |
| Churchillstraat 13 | Ulestraten | 54 | JA | -- | -- | -- | JA |
| Churchillstraat 14 | Ulestraten | 55 | JA | -- | -- | -- | JA |
| Churchillstraat 15 | Ulestraten | 54 | JA | -- | -- | -- | JA |
| Churchillstraat 16 | Ulestraten | 55 | JA | -- | -- | -- | JA |
| Churchillstraat 17 | Ulestraten | 54 | JA | -- | -- | -- | JA |
| Churchillstraat 18 | Ulestraten | 54 | JA | -- | -- | -- | JA |
| Churchillstraat 19 | Ulestraten | 54 | JA | -- | -- | -- | JA |
| Churchillstraat 2 | Ulestraten | 55 | JA | -- | -- | -- | JA |
| Churchillstraat 21 | Ulestraten | 54 | JA | -- | -- | -- | JA |
| Churchillstraat 23 | Ulestraten | 54 | JA | -- | -- | -- | JA |
| Churchillstraat 3 | Ulestraten | 53 | JA | -- | -- | -- | JA |
| Churchillstraat 4 | Ulestraten | 54 | JA | -- | -- | -- | JA |
| Churchillstraat 5 | Ulestraten | 53 | JA | -- | -- | -- | JA |
| Churchillstraat 6 | Ulestraten | 55 | JA | -- | -- | -- | JA |
| Churchillstraat 7 | Ulestraten | 53 | JA | -- | -- | -- | JA |
| Churchillstraat 8 | Ulestraten | 54 | JA | -- | -- | -- | JA |
| Churchillstraat 9 | Ulestraten | 54 | JA | -- | -- | -- | JA |
| Daalstraat 10 | Beek | -- | -- | -- | -- | -- | nvt |
| Daalstraat 12 | Beek | -- | -- | -- | -- | -- | nvt |
| Daalstraat 14 | Beek | -- | -- | -- | -- | -- | nvt |
| Daalstraat 15 | Beek | -- | -- | -- | -- | -- | nvt |
| Daalstraat 16 | Beek | -- | -- | -- | -- | -- | nvt |
| Daalstraat 17 | Beek | -- | -- | -- | -- | -- | nvt |
| Daalstraat 18 | Beek | -- | -- | -- | -- | -- | nvt |
| Daalstraat 19 | Beek | 51 | NEE | NEE | NEE | 0,05 | JA |
| Daalstraat 2 | Beek | -- | -- | -- | -- | -- | nvt |
| Daalstraat 20 | Beek | -- | -- | -- | -- | -- | nvt |
| Daalstraat 21 | Beek | 51 | NEE | NEE | NEE | 0,05 | JA |
| Daalstraat 22 | Beek | -- | -- | -- | -- | -- | nvt |
| Daalstraat 23 | Beek | 51 | NEE | NEE | NEE | 0,05 | JA |
| Daalstraat 23a | Beek | 52 | NEE | NEE | NEE | 0,06 | JA |

Bijlage 6 Rekenresultaten op adresniveau



| [ADRES] | [KERN] | HOGERE WAARDE [HW IN DB] | TOETSING GELUIDBELEID PROVINCIE LIMBURG | | | | VOLDOET AAN BELEID? [JA/NEE] |
|---------------|--------|-----------------------------|--|----------------------------|---------------------|-----------------------------------|------------------------------------|
| | | | BEOOGD LAGER DAN VERGUND? [JA/NEE] | GELUIDLUWE ZIJDE AANWEZIG? | | TOENAME GECUMUL GELUID [dB] | |
| | | | | BEOOGD [JA/NEE] | VERGUND [JA/NEE] | | |
| Daalstraat 24 | Beek | -- | -- | -- | -- | nvt | |
| Daalstraat 26 | Beek | -- | -- | -- | -- | nvt | |
| Daalstraat 28 | Beek | 51 | NEE | NEE | 0,05 | JA | |
| Daalstraat 29 | Beek | -- | -- | -- | -- | nvt | |
| Daalstraat 3 | Beek | -- | -- | -- | -- | nvt | |
| Daalstraat 30 | Beek | -- | -- | -- | -- | nvt | |
| Daalstraat 31 | Beek | -- | -- | -- | -- | nvt | |
| Daalstraat 32 | Beek | 51 | NEE | NEE | 0,05 | JA | |
| Daalstraat 33 | Beek | 52 | NEE | NEE | 0,07 | JA | |
| Daalstraat 34 | Beek | 51 | NEE | NEE | 0,05 | JA | |
| Daalstraat 35 | Beek | 53 | NEE | NEE | 0,07 | JA | |
| Daalstraat 36 | Beek | 51 | NEE | NEE | 0,05 | JA | |
| Daalstraat 37 | Beek | 52 | NEE | NEE | 0,06 | JA | |
| Daalstraat 38 | Beek | 51 | NEE | NEE | 0,05 | JA | |
| Daalstraat 39 | Beek | 52 | NEE | NEE | 0,05 | JA | |
| Daalstraat 4 | Beek | -- | -- | -- | -- | nvt | |
| Daalstraat 40 | Beek | 51 | NEE | NEE | 0,05 | JA | |
| Daalstraat 42 | Beek | 51 | NEE | NEE | 0,06 | JA | |
| Daalstraat 44 | Beek | -- | -- | -- | -- | nvt | |
| Daalstraat 45 | Beek | 55 | NEE | NEE | 0,10 | JA | |
| Daalstraat 46 | Beek | 51 | NEE | NEE | 0,05 | JA | |
| Daalstraat 47 | Beek | 55 | NEE | NEE | 0,10 | JA | |
| Daalstraat 48 | Beek | 51 | NEE | NEE | 0,05 | JA | |
| Daalstraat 5 | Beek | -- | -- | -- | -- | nvt | |
| Daalstraat 50 | Beek | 51 | NEE | NEE | 0,05 | JA | |
| Daalstraat 52 | Beek | 52 | NEE | NEE | 0,06 | JA | |
| Daalstraat 54 | Beek | 52 | NEE | NEE | 0,06 | JA | |
| Daalstraat 56 | Beek | 52 | NEE | NEE | 0,06 | JA | |
| Daalstraat 58 | Beek | 52 | NEE | NEE | 0,06 | JA | |
| Daalstraat 6 | Beek | -- | -- | -- | -- | nvt | |
| Daalstraat 60 | Beek | 52 | NEE | NEE | 0,06 | JA | |

Bijlage 6 Rekenresultaten op adresniveau



| [ADRES] | [KERN] | HOGERE WAARDE [HW IN DB] | TOETSING GELUIDBELEID PROVINCIE LIMBURG | | | | VOLDOET AAN BELEID? [JA/NEE] |
|---------------|------------|-----------------------------|--|----------------------------|---------------------|-----------------------------------|------------------------------------|
| | | | BEOOGD LAGER DAN VERGUND? [JA/NEE] | GELUIDLUWE ZIJDE AANWEZIG? | | TOENAME GECUMUL GELUID [dB] | |
| | | | | BEOOGD [JA/NEE] | VERGUND [JA/NEE] | | |
| Daalstraat 62 | Beek | 51 | NEE | NEE | NEE | 0,05 | JA |
| Daalstraat 64 | Beek | 53 | NEE | NEE | NEE | 0,07 | JA |
| Daalstraat 66 | Beek | 54 | NEE | NEE | NEE | 0,09 | JA |
| Daalstraat 7 | Beek | -- | -- | -- | -- | -- | nvt |
| Daalstraat 8 | Beek | -- | -- | -- | -- | -- | nvt |
| Daalstraat 9 | Beek | -- | -- | -- | -- | -- | nvt |
| De Kling 10 | Ulestraten | -- | -- | -- | -- | -- | nvt |
| De Kling 11 | Ulestraten | -- | -- | -- | -- | -- | nvt |
| De Kling 12 | Ulestraten | -- | -- | -- | -- | -- | nvt |
| De Kling 13 | Ulestraten | -- | -- | -- | -- | -- | nvt |
| De Kling 14 | Ulestraten | -- | -- | -- | -- | -- | nvt |
| De Kling 15 | Ulestraten | -- | -- | -- | -- | -- | nvt |
| De Kling 16 | Ulestraten | -- | -- | -- | -- | -- | nvt |
| De Kling 17 | Ulestraten | -- | -- | -- | -- | -- | nvt |
| De Kling 18 | Ulestraten | -- | -- | -- | -- | -- | nvt |
| De Kling 19 | Ulestraten | -- | -- | -- | -- | -- | nvt |
| De Kling 2 | Ulestraten | -- | -- | -- | -- | -- | nvt |
| De Kling 21 | Ulestraten | -- | -- | -- | -- | -- | nvt |
| De Kling 22 | Ulestraten | -- | -- | -- | -- | -- | nvt |
| De Kling 23 | Ulestraten | -- | -- | -- | -- | -- | nvt |
| De Kling 24 | Ulestraten | -- | -- | -- | -- | -- | nvt |
| De Kling 26 | Ulestraten | -- | -- | -- | -- | -- | nvt |
| De Kling 28 | Ulestraten | -- | -- | -- | -- | -- | nvt |
| De Kling 3 | Ulestraten | -- | -- | -- | -- | -- | nvt |
| De Kling 30 | Ulestraten | -- | -- | -- | -- | -- | nvt |
| De Kling 4 | Ulestraten | -- | -- | -- | -- | -- | nvt |
| De Kling 5 | Ulestraten | -- | -- | -- | -- | -- | nvt |
| De Kling 6 | Ulestraten | -- | -- | -- | -- | -- | nvt |
| De Kling 7 | Ulestraten | -- | -- | -- | -- | -- | nvt |
| De Kling 8 | Ulestraten | -- | -- | -- | -- | -- | nvt |
| De Kling 9 | Ulestraten | -- | -- | -- | -- | -- | nvt |

Bijlage 6 Rekenresultaten op adresniveau



| [ADRES] | [KERN] | HOGERE WAARDE [HW IN DB] | TOETSING GELUIDBELEID PROVINCIE LIMBURG | | | VOLDOET AAN BELEID? [JA/NEE] |
|------------------------|------------|-----------------------------|--|----------------------------|----|------------------------------------|
| | | | BEOOGD LAGER DAN VERGUND? [JA/NEE] | GELUIDLUWE ZIJDE AANWEZIG? | | |
| | | | BEOOGD [JA/NEE] | VERGUND [JA/NEE] | | |
| De Sauveurplantsoen 1 | Ulestraten | -- | -- | -- | -- | nvt |
| De Sauveurplantsoen 11 | Ulestraten | -- | -- | -- | -- | nvt |
| De Sauveurplantsoen 12 | Ulestraten | -- | -- | -- | -- | nvt |
| De Sauveurplantsoen 14 | Ulestraten | -- | -- | -- | -- | nvt |
| De Sauveurplantsoen 15 | Ulestraten | -- | -- | -- | -- | nvt |
| De Sauveurplantsoen 16 | Ulestraten | -- | -- | -- | -- | nvt |
| De Sauveurplantsoen 2 | Ulestraten | -- | -- | -- | -- | nvt |
| De Sauveurplantsoen 3 | Ulestraten | -- | -- | -- | -- | nvt |
| De Sauveurplantsoen 4 | Ulestraten | -- | -- | -- | -- | nvt |
| De Sauveurplantsoen 5 | Ulestraten | -- | -- | -- | -- | nvt |
| De Sauveurplantsoen 6 | Ulestraten | -- | -- | -- | -- | nvt |
| De Sauveurplantsoen 7 | Ulestraten | -- | -- | -- | -- | nvt |
| De Sauveurplantsoen 8 | Ulestraten | -- | -- | -- | -- | nvt |
| De Sauveurplantsoen 9 | Ulestraten | -- | -- | -- | -- | nvt |
| De Sauveurstraat 1 | Ulestraten | -- | -- | -- | -- | nvt |
| De Sauveurstraat 10 | Ulestraten | -- | -- | -- | -- | nvt |
| De Sauveurstraat 11 | Ulestraten | -- | -- | -- | -- | nvt |
| De Sauveurstraat 12 | Ulestraten | -- | -- | -- | -- | nvt |
| De Sauveurstraat 13 | Ulestraten | -- | -- | -- | -- | nvt |
| De Sauveurstraat 14 | Ulestraten | -- | -- | -- | -- | nvt |
| De Sauveurstraat 15 | Ulestraten | -- | -- | -- | -- | nvt |
| De Sauveurstraat 17 | Ulestraten | -- | -- | -- | -- | nvt |
| De Sauveurstraat 18 | Ulestraten | -- | -- | -- | -- | nvt |
| De Sauveurstraat 19 | Ulestraten | -- | -- | -- | -- | nvt |
| De Sauveurstraat 1a | Ulestraten | -- | -- | -- | -- | nvt |
| De Sauveurstraat 20 | Ulestraten | -- | -- | -- | -- | nvt |
| De Sauveurstraat 21 | Ulestraten | -- | -- | -- | -- | nvt |
| De Sauveurstraat 22 | Ulestraten | -- | -- | -- | -- | nvt |
| De Sauveurstraat 23 | Ulestraten | -- | -- | -- | -- | nvt |
| De Sauveurstraat 24 | Ulestraten | -- | -- | -- | -- | nvt |
| De Sauveurstraat 25 | Ulestraten | -- | -- | -- | -- | nvt |

Bijlage 6 Rekenresultaten op adresniveau



| [ADRES] | [KERN] | HOGERE WAARDE [HW IN DB] | TOETSING GELUIDBELEID PROVINCIE LIMBURG | | | VOLDOET AAN BELEID? [JA/NEE] |
|---------------------|------------|-----------------------------|--|---|----|------------------------------------|
| | | | BEOOGD LAGER DAN VERGUND? [JA/NEE] | GELUIDLUWE ZIJDE AANWEZIG? BEOOGD VERGUND [JA/NEE] [JA/NEE] | | |
| De Sauveurstraat 26 | Ulestraten | -- | -- | -- | -- | nvt |
| De Sauveurstraat 27 | Ulestraten | -- | -- | -- | -- | nvt |
| De Sauveurstraat 28 | Ulestraten | -- | -- | -- | -- | nvt |
| De Sauveurstraat 3 | Ulestraten | -- | -- | -- | -- | nvt |
| De Sauveurstraat 30 | Ulestraten | -- | -- | -- | -- | nvt |
| De Sauveurstraat 32 | Ulestraten | -- | -- | -- | -- | nvt |
| De Sauveurstraat 34 | Ulestraten | -- | -- | -- | -- | nvt |
| De Sauveurstraat 36 | Ulestraten | -- | -- | -- | -- | nvt |
| De Sauveurstraat 38 | Ulestraten | -- | -- | -- | -- | nvt |
| De Sauveurstraat 4 | Ulestraten | -- | -- | -- | -- | nvt |
| De Sauveurstraat 40 | Ulestraten | -- | -- | -- | -- | nvt |
| De Sauveurstraat 43 | Ulestraten | -- | -- | -- | -- | nvt |
| De Sauveurstraat 45 | Ulestraten | -- | -- | -- | -- | nvt |
| De Sauveurstraat 47 | Ulestraten | 51 | JA | -- | -- | JA |
| De Sauveurstraat 49 | Ulestraten | -- | -- | -- | -- | nvt |
| De Sauveurstraat 5 | Ulestraten | -- | -- | -- | -- | nvt |
| De Sauveurstraat 7 | Ulestraten | -- | -- | -- | -- | nvt |
| De Sauveurstraat 8 | Ulestraten | -- | -- | -- | -- | nvt |
| De Sauveurstraat 9 | Ulestraten | -- | -- | -- | -- | nvt |
| De Steeg 1 | Ulestraten | -- | -- | -- | -- | nvt |
| De Steeg 10 | Ulestraten | -- | -- | -- | -- | nvt |
| De Steeg 11 | Ulestraten | -- | -- | -- | -- | nvt |
| De Steeg 12 | Ulestraten | -- | -- | -- | -- | nvt |
| De Steeg 13 | Ulestraten | -- | -- | -- | -- | nvt |
| De Steeg 15 | Ulestraten | -- | -- | -- | -- | nvt |
| De Steeg 2 | Ulestraten | -- | -- | -- | -- | nvt |
| De Steeg 3 | Ulestraten | -- | -- | -- | -- | nvt |
| De Steeg 4 | Ulestraten | -- | -- | -- | -- | nvt |
| De Steeg 5 | Ulestraten | -- | -- | -- | -- | nvt |
| De Steeg 6 | Ulestraten | -- | -- | -- | -- | nvt |
| De Steeg 7 | Ulestraten | -- | -- | -- | -- | nvt |

Bijlage 6 Rekenresultaten op adresniveau



| [ADRES] | [KERN] | HOGERE WAARDE [HW IN DB] | TOETSING GELUIDBELEID PROVINCIE LIMBURG | | | VOLDOET AAN BELEID? [JA/NEE] |
|--------------------|------------|-----------------------------|--|---|----|------------------------------------|
| | | | BEOOGD LAGER DAN VERGUND? [JA/NEE] | GELUIDLUWE ZIJDE AANWEZIG? BEOOGD VERGUND [JA/NEE] [JA/NEE] | | |
| De Steeg 8 | Ulestraten | -- | -- | -- | -- | nvt |
| De Steeg 9 | Ulestraten | -- | -- | -- | -- | nvt |
| Dennenberg 10 | Bunde | -- | -- | -- | -- | nvt |
| Dennenberg 11 | Bunde | -- | -- | -- | -- | nvt |
| Dennenberg 12 | Bunde | -- | -- | -- | -- | nvt |
| Dennenberg 13 | Bunde | -- | -- | -- | -- | nvt |
| Dennenberg 15 | Bunde | -- | -- | -- | -- | nvt |
| Dennenberg 2 | Bunde | -- | -- | -- | -- | nvt |
| Dennenberg 4 | Bunde | -- | -- | -- | -- | nvt |
| Dennenberg 5a | Bunde | -- | -- | -- | -- | nvt |
| Dennenberg 6 | Bunde | -- | -- | -- | -- | nvt |
| Dennenberg 6a | Bunde | -- | -- | -- | -- | nvt |
| Dennenberg 7 | Bunde | -- | -- | -- | -- | nvt |
| Dennenberg 8 | Bunde | -- | -- | -- | -- | nvt |
| Dennenberg 9 | Bunde | -- | -- | -- | -- | nvt |
| Dolmansstraat 11 | Ulestraten | -- | -- | -- | -- | nvt |
| Dolmansstraat 3 | Ulestraten | -- | -- | -- | -- | nvt |
| Dolmansstraat 5 | Ulestraten | -- | -- | -- | -- | nvt |
| Dolmansstraat 7 | Ulestraten | -- | -- | -- | -- | nvt |
| Dolmansstraat 9 | Ulestraten | -- | -- | -- | -- | nvt |
| Don Boscostraat 1 | Ulestraten | -- | -- | -- | -- | nvt |
| Don Boscostraat 10 | Ulestraten | -- | -- | -- | -- | nvt |
| Don Boscostraat 11 | Ulestraten | 52 | JA | -- | -- | JA |
| Don Boscostraat 12 | Ulestraten | 53 | NEE | JA | -- | JA |
| Don Boscostraat 13 | Ulestraten | -- | -- | -- | -- | nvt |
| Don Boscostraat 14 | Ulestraten | -- | -- | -- | -- | nvt |
| Don Boscostraat 15 | Ulestraten | -- | -- | -- | -- | nvt |
| Don Boscostraat 17 | Ulestraten | -- | -- | -- | -- | nvt |
| Don Boscostraat 19 | Ulestraten | -- | -- | -- | -- | nvt |
| Don Boscostraat 2 | Ulestraten | -- | -- | -- | -- | nvt |
| Don Boscostraat 20 | Ulestraten | -- | -- | -- | -- | nvt |

Bijlage 6 Rekenresultaten op adresniveau



| [ADRES] | [KERN] | HOGERE WAARDE [HW IN DB] | TOETSING GELUIDBELEID PROVINCIE LIMBURG | | | | VOLDOET AAN BELEID? [JA/NEE] |
|---------------------|------------|-----------------------------|--|----------------------------|---------------------|-----------------------------------|------------------------------------|
| | | | BEOOGD LAGER DAN VERGUND? [JA/NEE] | GELUIDLUWE ZIJDE AANWEZIG? | | TOENAME GECUMUL GELUID [dB] | |
| | | | | BEOOGD [JA/NEE] | VERGUND [JA/NEE] | | |
| Don Boscostraat 20a | Ulestraten | 52 | JA | -- | -- | -- | JA |
| Don Boscostraat 21 | Ulestraten | -- | -- | -- | -- | -- | nvt |
| Don Boscostraat 22 | Ulestraten | 52 | JA | -- | -- | -- | JA |
| Don Boscostraat 22a | Ulestraten | 52 | JA | -- | -- | -- | JA |
| Don Boscostraat 24 | Ulestraten | 52 | JA | -- | -- | -- | JA |
| Don Boscostraat 24a | Ulestraten | 52 | JA | -- | -- | -- | JA |
| Don Boscostraat 26 | Ulestraten | 51 | JA | -- | -- | -- | JA |
| Don Boscostraat 28 | Ulestraten | 52 | JA | -- | -- | -- | JA |
| Don Boscostraat 29 | Ulestraten | -- | -- | -- | -- | -- | nvt |
| Don Boscostraat 3 | Ulestraten | -- | -- | -- | -- | -- | nvt |
| Don Boscostraat 30 | Ulestraten | 51 | JA | -- | -- | -- | JA |
| Don Boscostraat 32 | Ulestraten | 52 | JA | -- | -- | -- | JA |
| Don Boscostraat 34 | Ulestraten | 51 | JA | -- | -- | -- | JA |
| Don Boscostraat 36 | Ulestraten | 52 | JA | -- | -- | -- | JA |
| Don Boscostraat 38 | Ulestraten | 52 | JA | -- | -- | -- | JA |
| Don Boscostraat 40 | Ulestraten | 52 | JA | -- | -- | -- | JA |
| Don Boscostraat 41 | Ulestraten | 51 | NEE | JA | -- | -- | JA |
| Don Boscostraat 43 | Ulestraten | 51 | JA | -- | -- | -- | JA |
| Don Boscostraat 45 | Ulestraten | 51 | JA | -- | -- | -- | JA |
| Don Boscostraat 47 | Ulestraten | 51 | JA | -- | -- | -- | JA |
| Don Boscostraat 49 | Ulestraten | 52 | JA | -- | -- | -- | JA |
| Don Boscostraat 5 | Ulestraten | -- | -- | -- | -- | -- | nvt |
| Don Boscostraat 51 | Ulestraten | 51 | JA | -- | -- | -- | JA |
| Don Boscostraat 53 | Ulestraten | 51 | JA | -- | -- | -- | JA |
| Don Boscostraat 55 | Ulestraten | 51 | JA | -- | -- | -- | JA |
| Don Boscostraat 57 | Ulestraten | 51 | JA | -- | -- | -- | JA |
| Don Boscostraat 59 | Ulestraten | 51 | JA | -- | -- | -- | JA |
| Don Boscostraat 61 | Ulestraten | 51 | JA | -- | -- | -- | JA |
| Don Boscostraat 63 | Ulestraten | 52 | JA | -- | -- | -- | JA |
| Don Boscostraat 65 | Ulestraten | 52 | JA | -- | -- | -- | JA |
| Don Boscostraat 67 | Ulestraten | 52 | JA | -- | -- | -- | JA |

Bijlage 6 Rekenresultaten op adresniveau



| [ADRES] | [KERN] | HOGERE WAARDE [HW IN DB] | TOETSING GELUIDBELEID PROVINCIE LIMBURG | | | | VOLDOET AAN BELEID? [JA/NEE] |
|--------------------|------------|-----------------------------|--|----------------------------|---------------------|-----------------------------------|------------------------------------|
| | | | BEOOGD LAGER DAN VERGUND? [JA/NEE] | GELUIDLUWE ZIJDE AANWEZIG? | | TOENAME GECUMUL GELUID [dB] | |
| | | | | BEOOGD [JA/NEE] | VERGUND [JA/NEE] | | |
| Don Boscostraat 69 | Ulestraten | 51 | JA | -- | -- | -- | JA |
| Don Boscostraat 7 | Ulestraten | -- | -- | -- | -- | -- | nvt |
| Don Boscostraat 71 | Ulestraten | 51 | JA | -- | -- | -- | JA |
| Don Boscostraat 73 | Ulestraten | 52 | JA | -- | -- | -- | JA |
| Don Boscostraat 75 | Ulestraten | 52 | NEE | JA | -- | -- | JA |
| Don Boscostraat 77 | Ulestraten | 51 | JA | -- | -- | -- | JA |
| Don Boscostraat 79 | Ulestraten | 51 | JA | -- | -- | -- | JA |
| Don Boscostraat 81 | Ulestraten | 54 | NEE | JA | -- | -- | JA |
| Don Boscostraat 83 | Ulestraten | 53 | JA | -- | -- | -- | JA |
| Don Boscostraat 85 | Ulestraten | 52 | JA | -- | -- | -- | JA |
| Don Boscostraat 87 | Ulestraten | 54 | NEE | JA | -- | -- | JA |
| Don Boscostraat 8b | Ulestraten | 51 | JA | -- | -- | -- | JA |
| Don Boscostraat 9 | Ulestraten | -- | -- | -- | -- | -- | nvt |
| Dorpstraat 14 | Ulestraten | -- | -- | -- | -- | -- | nvt |
| Dorpstraat 16 | Ulestraten | -- | -- | -- | -- | -- | nvt |
| Dorpstraat 17 | Ulestraten | -- | -- | -- | -- | -- | nvt |
| Dorpstraat 18 | Ulestraten | -- | -- | -- | -- | -- | nvt |
| Dorpstraat 18a | Ulestraten | -- | -- | -- | -- | -- | nvt |
| Dorpstraat 18b | Ulestraten | -- | -- | -- | -- | -- | nvt |
| Dorpstraat 18c | Ulestraten | -- | -- | -- | -- | -- | nvt |
| Dorpstraat 19 | Ulestraten | -- | -- | -- | -- | -- | nvt |
| Dorpstraat 2 | Ulestraten | -- | -- | -- | -- | -- | nvt |
| Dorpstraat 20 | Ulestraten | -- | -- | -- | -- | -- | nvt |
| Dorpstraat 21 | Ulestraten | -- | -- | -- | -- | -- | nvt |
| Dorpstraat 21a | Ulestraten | -- | -- | -- | -- | -- | nvt |
| Dorpstraat 21b | Ulestraten | -- | -- | -- | -- | -- | nvt |
| Dorpstraat 21d | Ulestraten | -- | -- | -- | -- | -- | nvt |
| Dorpstraat 22 | Ulestraten | -- | -- | -- | -- | -- | nvt |
| Dorpstraat 23 | Ulestraten | -- | -- | -- | -- | -- | nvt |
| Dorpstraat 24 | Ulestraten | -- | -- | -- | -- | -- | nvt |
| Dorpstraat 25 | Ulestraten | -- | -- | -- | -- | -- | nvt |

Bijlage 6 Rekenresultaten op adresniveau



| [ADRES] | [KERN] | HOGERE WAARDE [HW IN DB] | TOETSING GELUIDBELEID PROVINCIE LIMBURG | | | | VOLDOET AAN BELEID? [JA/NEE] |
|----------------|------------|-----------------------------|--|----------------------------|---------------------|-----------------------------------|------------------------------------|
| | | | BEOOGD LAGER DAN VERGUND? [JA/NEE] | GELUIDLUWE ZIJDE AANWEZIG? | | TOENAME GECUMUL GELUID [dB] | |
| | | | | BEOOGD [JA/NEE] | VERGUND [JA/NEE] | | |
| Dorpstraat 27 | Ulestraten | -- | -- | -- | -- | nvt | |
| Dorpstraat 29 | Ulestraten | -- | -- | -- | -- | nvt | |
| Dorpstraat 3 | Ulestraten | -- | -- | -- | -- | nvt | |
| Dorpstraat 30 | Ulestraten | -- | -- | -- | -- | nvt | |
| Dorpstraat 31 | Ulestraten | -- | -- | -- | -- | nvt | |
| Dorpstraat 32 | Ulestraten | -- | -- | -- | -- | nvt | |
| Dorpstraat 33 | Ulestraten | -- | -- | -- | -- | nvt | |
| Dorpstraat 34 | Ulestraten | -- | -- | -- | -- | nvt | |
| Dorpstraat 35 | Ulestraten | -- | -- | -- | -- | nvt | |
| Dorpstraat 35a | Ulestraten | -- | -- | -- | -- | nvt | |
| Dorpstraat 36 | Ulestraten | -- | -- | -- | -- | nvt | |
| Dorpstraat 37 | Ulestraten | -- | -- | -- | -- | nvt | |
| Dorpstraat 38 | Ulestraten | -- | -- | -- | -- | nvt | |
| Dorpstraat 39 | Ulestraten | -- | -- | -- | -- | nvt | |
| Dorpstraat 4 | Ulestraten | -- | -- | -- | -- | nvt | |
| Dorpstraat 41 | Ulestraten | -- | -- | -- | -- | nvt | |
| Dorpstraat 42 | Ulestraten | -- | -- | -- | -- | nvt | |
| Dorpstraat 43 | Ulestraten | -- | -- | -- | -- | nvt | |
| Dorpstraat 44 | Ulestraten | -- | -- | -- | -- | nvt | |
| Dorpstraat 45 | Ulestraten | -- | -- | -- | -- | nvt | |
| Dorpstraat 46 | Ulestraten | -- | -- | -- | -- | nvt | |
| Dorpstraat 47 | Ulestraten | -- | -- | -- | -- | nvt | |
| Dorpstraat 48 | Ulestraten | -- | -- | -- | -- | nvt | |
| Dorpstraat 5 | Ulestraten | -- | -- | -- | -- | nvt | |
| Dorpstraat 50 | Ulestraten | -- | -- | -- | -- | nvt | |
| Dorpstraat 53 | Ulestraten | -- | -- | -- | -- | nvt | |
| Dorpstraat 6f | Ulestraten | -- | -- | -- | -- | nvt | |
| Dorpstraat 8 | Ulestraten | -- | -- | -- | -- | nvt | |
| Dwarsstraat 1 | Ulestraten | 53 | JA | -- | -- | JA | |
| Dwarsstraat 2 | Ulestraten | 52 | JA | -- | -- | JA | |
| Eerdshaag 10 | Beek | -- | -- | -- | -- | nvt | |

Bijlage 6 Rekenresultaten op adresniveau



| [ADRES] | [KERN] | HOGERE WAARDE [HW IN DB] | TOETSING GELUIDBELEID PROVINCIE LIMBURG | | | | VOLDOET AAN BELEID? [JA/NEE] |
|----------------|------------|-----------------------------|--|----------------------------|---------------------|-----------------------------------|------------------------------------|
| | | | BEOOGD LAGER DAN VERGUND? [JA/NEE] | GELUIDLUWE ZIJDE AANWEZIG? | | TOENAME GECUMUL GELUID [dB] | |
| | | | | BEOOGD [JA/NEE] | VERGUND [JA/NEE] | | |
| Eerdshaag 12 | Beek | -- | -- | -- | -- | nvt | |
| Eerdshaag 14 | Beek | -- | -- | -- | -- | nvt | |
| Eijckerveld 1 | Ulestraten | 54 | JA | -- | -- | JA | |
| Eijckerveld 10 | Ulestraten | 54 | JA | -- | -- | JA | |
| Eijckerveld 11 | Ulestraten | 55 | JA | -- | -- | JA | |
| Eijckerveld 12 | Ulestraten | 55 | JA | -- | -- | JA | |
| Eijckerveld 13 | Ulestraten | 54 | JA | -- | -- | JA | |
| Eijckerveld 14 | Ulestraten | 54 | JA | -- | -- | JA | |
| Eijckerveld 15 | Ulestraten | 55 | JA | -- | -- | JA | |
| Eijckerveld 16 | Ulestraten | 55 | JA | -- | -- | JA | |
| Eijckerveld 17 | Ulestraten | 51 | JA | -- | -- | JA | |
| Eijckerveld 18 | Ulestraten | 54 | JA | -- | -- | JA | |
| Eijckerveld 19 | Ulestraten | 53 | JA | -- | -- | JA | |
| Eijckerveld 2 | Ulestraten | 53 | JA | -- | -- | JA | |
| Eijckerveld 20 | Ulestraten | 55 | JA | -- | -- | JA | |
| Eijckerveld 21 | Ulestraten | -- | -- | -- | -- | nvt | |
| Eijckerveld 22 | Ulestraten | 55 | JA | -- | -- | JA | |
| Eijckerveld 23 | Ulestraten | 55 | NEE | JA | -- | JA | |
| Eijckerveld 24 | Ulestraten | 55 | JA | -- | -- | JA | |
| Eijckerveld 25 | Ulestraten | 54 | NEE | JA | -- | JA | |
| Eijckerveld 26 | Ulestraten | 55 | JA | -- | -- | JA | |
| Eijckerveld 27 | Ulestraten | 54 | NEE | JA | -- | JA | |
| Eijckerveld 28 | Ulestraten | 55 | JA | -- | -- | JA | |
| Eijckerveld 29 | Ulestraten | 54 | JA | -- | -- | JA | |
| Eijckerveld 3 | Ulestraten | 54 | JA | -- | -- | JA | |
| Eijckerveld 30 | Ulestraten | 54 | JA | -- | -- | JA | |
| Eijckerveld 31 | Ulestraten | 53 | JA | -- | -- | JA | |
| Eijckerveld 32 | Ulestraten | 55 | JA | -- | -- | JA | |
| Eijckerveld 33 | Ulestraten | 54 | JA | -- | -- | JA | |
| Eijckerveld 34 | Ulestraten | 55 | JA | -- | -- | JA | |
| Eijckerveld 35 | Ulestraten | 54 | JA | -- | -- | JA | |

Bijlage 6 Rekenresultaten op adresniveau



| [ADRES] | [KERN] | HOGERE WAARDE [HW IN DB] | TOETSING GELUIDBELEID PROVINCIE LIMBURG | | | | VOLDOET AAN BELEID? [JA/NEE] |
|------------------|------------|-----------------------------|--|----------------------------|---------------------|-----------------------------------|------------------------------------|
| | | | BEOOGD LAGER DAN VERGUND? [JA/NEE] | GELUIDLUWE ZIJDE AANWEZIG? | | TOENAME GECUMUL GELUID [dB] | |
| | | | | BEOOGD [JA/NEE] | VERGUND [JA/NEE] | | |
| Eijckerveld 36 | Ulestraten | 55 | JA | -- | -- | JA | |
| Eijckerveld 37 | Ulestraten | 54 | JA | -- | -- | JA | |
| Eijckerveld 38 | Ulestraten | 54 | JA | -- | -- | JA | |
| Eijckerveld 39 | Ulestraten | 53 | JA | -- | -- | JA | |
| Eijckerveld 4 | Ulestraten | 54 | JA | -- | -- | JA | |
| Eijckerveld 40 | Ulestraten | 55 | JA | -- | -- | JA | |
| Eijckerveld 41 | Ulestraten | 55 | JA | -- | -- | JA | |
| Eijckerveld 5 | Ulestraten | 53 | JA | -- | -- | JA | |
| Eijckerveld 6 | Ulestraten | 54 | JA | -- | -- | JA | |
| Eijckerveld 7 | Ulestraten | 53 | JA | -- | -- | JA | |
| Eijckerveld 8 | Ulestraten | 54 | JA | -- | -- | JA | |
| Eijckerveld 9 | Ulestraten | 53 | JA | -- | -- | JA | |
| Eijkskensweg 34 | Geulle | -- | -- | -- | -- | nvt | |
| Europastraat 10 | Ulestraten | 53 | JA | -- | -- | JA | |
| Europastraat 11 | Ulestraten | 54 | JA | -- | -- | JA | |
| Europastraat 12 | Ulestraten | 53 | JA | -- | -- | JA | |
| Europastraat 13 | Ulestraten | 53 | JA | -- | -- | JA | |
| Europastraat 14 | Ulestraten | 53 | JA | -- | -- | JA | |
| Europastraat 15 | Ulestraten | 53 | JA | -- | -- | JA | |
| Europastraat 15a | Ulestraten | 53 | JA | -- | -- | JA | |
| Europastraat 16 | Ulestraten | 53 | JA | -- | -- | JA | |
| Europastraat 17 | Ulestraten | 53 | JA | -- | -- | JA | |
| Europastraat 18 | Ulestraten | 53 | JA | -- | -- | JA | |
| Europastraat 19 | Ulestraten | 53 | JA | -- | -- | JA | |
| Europastraat 2 | Ulestraten | 53 | JA | -- | -- | JA | |
| Europastraat 20 | Ulestraten | 53 | JA | -- | -- | JA | |
| Europastraat 21 | Ulestraten | 54 | JA | -- | -- | JA | |
| Europastraat 22 | Ulestraten | 53 | JA | -- | -- | JA | |
| Europastraat 23 | Ulestraten | 53 | JA | -- | -- | JA | |
| Europastraat 24 | Ulestraten | 54 | JA | -- | -- | JA | |
| Europastraat 25 | Ulestraten | 52 | JA | -- | -- | JA | |

Bijlage 6 Rekenresultaten op adresniveau



| [ADRES] | [KERN] | HOGERE WAARDE [HW IN DB] | TOETSING GELUIDBELEID PROVINCIE LIMBURG | | | | VOLDOET AAN BELEID? [JA/NEE] |
|------------------|------------|-----------------------------|--|----------------------------|---------------------|-----------------------------------|------------------------------------|
| | | | BEOOGD LAGER DAN VERGUND? [JA/NEE] | GELUIDLUWE ZIJDE AANWEZIG? | | TOENAME GECUMUL GELUID [dB] | |
| | | | | BEOOGD [JA/NEE] | VERGUND [JA/NEE] | | |
| Europastraat 26 | Ulestraten | 53 | JA | -- | -- | -- | JA |
| Europastraat 27 | Ulestraten | 51 | JA | -- | -- | -- | JA |
| Europastraat 28 | Ulestraten | 52 | JA | -- | -- | -- | JA |
| Europastraat 3 | Ulestraten | 54 | JA | -- | -- | -- | JA |
| Europastraat 30 | Ulestraten | 51 | JA | -- | -- | -- | JA |
| Europastraat 31 | Ulestraten | 53 | JA | -- | -- | -- | JA |
| Europastraat 32 | Ulestraten | -- | -- | -- | -- | -- | nvt |
| Europastraat 33 | Ulestraten | 54 | JA | -- | -- | -- | JA |
| Europastraat 34 | Ulestraten | 51 | JA | -- | -- | -- | JA |
| Europastraat 35 | Ulestraten | 53 | JA | -- | -- | -- | JA |
| Europastraat 36 | Ulestraten | -- | -- | -- | -- | -- | nvt |
| Europastraat 37 | Ulestraten | 52 | JA | -- | -- | -- | JA |
| Europastraat 38 | Ulestraten | 51 | JA | -- | -- | -- | JA |
| Europastraat 39 | Ulestraten | 52 | JA | -- | -- | -- | JA |
| Europastraat 4 | Ulestraten | 54 | JA | -- | -- | -- | JA |
| Europastraat 40 | Ulestraten | -- | -- | -- | -- | -- | nvt |
| Europastraat 41 | Ulestraten | 52 | JA | -- | -- | -- | JA |
| Europastraat 42 | Ulestraten | -- | -- | -- | -- | -- | nvt |
| Europastraat 43 | Ulestraten | 52 | JA | -- | -- | -- | JA |
| Europastraat 44 | Ulestraten | 52 | JA | -- | -- | -- | JA |
| Europastraat 45 | Ulestraten | 52 | JA | -- | -- | -- | JA |
| Europastraat 46 | Ulestraten | 53 | JA | -- | -- | -- | JA |
| Europastraat 47 | Ulestraten | 52 | JA | -- | -- | -- | JA |
| Europastraat 48 | Ulestraten | 53 | JA | -- | -- | -- | JA |
| Europastraat 49 | Ulestraten | 52 | JA | -- | -- | -- | JA |
| Europastraat 49a | Ulestraten | 51 | JA | -- | -- | -- | JA |
| Europastraat 5 | Ulestraten | 54 | JA | -- | -- | -- | JA |
| Europastraat 50 | Ulestraten | 52 | JA | -- | -- | -- | JA |
| Europastraat 51 | Ulestraten | 51 | JA | -- | -- | -- | JA |
| Europastraat 52 | Ulestraten | 53 | JA | -- | -- | -- | JA |
| Europastraat 53 | Ulestraten | 53 | JA | -- | -- | -- | JA |

Bijlage 6 Rekenresultaten op adresniveau



| [ADRES] | [KERN] | HOGERE WAARDE [HW IN DB] | TOETSING GELUIDBELEID PROVINCIE LIMBURG | | | | VOLDOET AAN BELEID? [JA/NEE] |
|-----------------|------------|-----------------------------|--|----------------------------|---------------------|-----------------------------------|------------------------------------|
| | | | BEOOGD LAGER DAN VERGUND? [JA/NEE] | GELUIDLUWE ZIJDE AANWEZIG? | | TOENAME GECUMUL GELUID [dB] | |
| | | | | BEOOGD [JA/NEE] | VERGUND [JA/NEE] | | |
| Europastraat 54 | Ulestraten | 51 | JA | -- | -- | -- | JA |
| Europastraat 55 | Ulestraten | 51 | JA | -- | -- | -- | JA |
| Europastraat 56 | Ulestraten | 53 | JA | -- | -- | -- | JA |
| Europastraat 57 | Ulestraten | 52 | JA | -- | -- | -- | JA |
| Europastraat 58 | Ulestraten | 53 | JA | -- | -- | -- | JA |
| Europastraat 59 | Ulestraten | 51 | JA | -- | -- | -- | JA |
| Europastraat 6 | Ulestraten | 53 | JA | -- | -- | -- | JA |
| Europastraat 60 | Ulestraten | 51 | JA | -- | -- | -- | JA |
| Europastraat 61 | Ulestraten | 51 | JA | -- | -- | -- | JA |
| Europastraat 62 | Ulestraten | 51 | JA | -- | -- | -- | JA |
| Europastraat 7 | Ulestraten | 55 | JA | -- | -- | -- | JA |
| Europastraat 8 | Ulestraten | 53 | JA | -- | -- | -- | JA |
| Europastraat 9 | Ulestraten | 54 | JA | -- | -- | -- | JA |
| Genzon 1 | Ulestraten | -- | -- | -- | -- | -- | nvt |
| Genzon 14 | Ulestraten | -- | -- | -- | -- | -- | nvt |
| Genzon 15 | Ulestraten | -- | -- | -- | -- | -- | nvt |
| Genzon 16 | Ulestraten | -- | -- | -- | -- | -- | nvt |
| Genzon 17 | Ulestraten | -- | -- | -- | -- | -- | nvt |
| Genzon 18 | Ulestraten | -- | -- | -- | -- | -- | nvt |
| Genzon 19 | Ulestraten | -- | -- | -- | -- | -- | nvt |
| Genzon 24 | Ulestraten | -- | -- | -- | -- | -- | nvt |
| Genzon 25 | Ulestraten | -- | -- | -- | -- | -- | nvt |
| Genzon 26 | Ulestraten | -- | -- | -- | -- | -- | nvt |
| Genzon 27 | Ulestraten | -- | -- | -- | -- | -- | nvt |
| Genzon 3 | Ulestraten | -- | -- | -- | -- | -- | nvt |
| Genzon 30 | Ulestraten | -- | -- | -- | -- | -- | nvt |
| Genzon 31 | Ulestraten | -- | -- | -- | -- | -- | nvt |
| Genzon 32 | Ulestraten | -- | -- | -- | -- | -- | nvt |
| Genzon 33 | Ulestraten | -- | -- | -- | -- | -- | nvt |
| Genzon 34 | Ulestraten | -- | -- | -- | -- | -- | nvt |
| Genzon 35 | Ulestraten | -- | -- | -- | -- | -- | nvt |

Bijlage 6 Rekenresultaten op adresniveau



| [ADRES] | [KERN] | HOGERE WAARDE [HW IN DB] | TOETSING GELUIDBELEID PROVINCIE LIMBURG | | | TOENAME GECUMUL GELUID [dB] | VOLDOET AAN BELEID? [JA/NEE] |
|----------------------|------------|-----------------------------|--|----------------------------|------|-----------------------------------|------------------------------------|
| | | | BEOOGD LAGER DAN VERGUND? [JA/NEE] | GELUIDLUWE ZIJDE AANWEZIG? | | | |
| | | | BEOOGD [JA/NEE] | VERGUND [JA/NEE] | | | |
| Genzon 36 | Ulestraten | -- | -- | -- | -- | nvt | |
| Genzon 37 | Ulestraten | -- | -- | -- | -- | nvt | |
| Genzon 37a | Ulestraten | -- | -- | -- | -- | nvt | |
| Genzon 38 | Ulestraten | -- | -- | -- | -- | nvt | |
| Genzon 38a | Ulestraten | -- | -- | -- | -- | nvt | |
| Genzon 39 | Ulestraten | -- | -- | -- | -- | nvt | |
| Genzon 4 | Ulestraten | -- | -- | -- | -- | nvt | |
| Genzon 40 | Ulestraten | -- | -- | -- | -- | nvt | |
| Genzon 41 | Ulestraten | -- | -- | -- | -- | nvt | |
| Genzon 42a | Ulestraten | -- | -- | -- | -- | nvt | |
| Genzon 43 | Ulestraten | -- | -- | -- | -- | nvt | |
| Genzon 46 | Ulestraten | -- | -- | -- | -- | nvt | |
| Genzon 46a | Ulestraten | -- | -- | -- | -- | nvt | |
| Genzon 47 | Meerssen | -- | -- | -- | -- | nvt | |
| Genzon 48 | Meerssen | -- | -- | -- | -- | nvt | |
| Genzon 6 | Ulestraten | -- | -- | -- | -- | nvt | |
| Genzon 7 | Ulestraten | -- | -- | -- | -- | nvt | |
| Genzon 8 | Ulestraten | -- | -- | -- | -- | nvt | |
| Genzon 9 | Ulestraten | -- | -- | -- | -- | nvt | |
| Genzonweg 1 | Ulestraten | -- | -- | -- | -- | nvt | |
| Genzonweg 3 | Ulestraten | -- | -- | -- | -- | nvt | |
| Genzonweg 5 | Ulestraten | -- | -- | -- | -- | nvt | |
| Geverikerstraat 100 | Beek | -- | -- | -- | -- | nvt | |
| Geverikerstraat 101 | Beek | 51 | NEE | NEE | 0,03 | JA | |
| Geverikerstraat 103 | Beek | 53 | NEE | NEE | 0,07 | JA | |
| Geverikerstraat 105 | Beek | 51 | NEE | NEE | 0,04 | JA | |
| Geverikerstraat 107 | Beek | -- | -- | -- | -- | nvt | |
| Geverikerstraat 111 | Beek | -- | -- | -- | -- | nvt | |
| Geverikerstraat 111a | Beek | -- | -- | -- | -- | nvt | |
| Geverikerstraat 113 | Beek | 55 | NEE | NEE | 0,09 | JA | |
| Geverikerstraat 117 | Beek | 53 | NEE | NEE | 0,07 | JA | |

Bijlage 6 Rekenresultaten op adresniveau



| [ADRES] | [KERN] | HOGERE WAARDE [HW IN DB] | TOETSING GELUIDBELEID PROVINCIE LIMBURG | | | | VOLDOET AAN BELEID? [JA/NEE] |
|----------------------|--------|-----------------------------|--|----------------------------|---------------------|-----------------------------------|------------------------------------|
| | | | BEOOGD LAGER DAN VERGUND? [JA/NEE] | GELUIDLUWE ZIJDE AANWEZIG? | | TOENAME GECUMUL GELUID [dB] | |
| | | | | BEOOGD [JA/NEE] | VERGUND [JA/NEE] | | |
| Geverikerstraat 117a | Beek | 51 | NEE | NEE | NEE | 0,05 | JA |
| Geverikerstraat 119 | Beek | 54 | NEE | NEE | NEE | 0,10 | JA |
| Geverikerstraat 121 | Beek | 54 | NEE | NEE | NEE | 0,10 | JA |
| Geverikerstraat 125 | Beek | 55 | NEE | NEE | NEE | 0,15 | JA |
| Geverikerstraat 127 | Beek | 55 | NEE | NEE | NEE | 0,12 | JA |
| Geverikerstraat 139 | Beek | 53 | NEE | NEE | NEE | 0,15 | JA |
| Geverikerstraat 24 | Beek | -- | -- | -- | -- | -- | nvt |
| Geverikerstraat 26 | Beek | -- | -- | -- | -- | -- | nvt |
| Geverikerstraat 26a | Beek | -- | -- | -- | -- | -- | nvt |
| Geverikerstraat 28 | Beek | -- | -- | -- | -- | -- | nvt |
| Geverikerstraat 30 | Beek | -- | -- | -- | -- | -- | nvt |
| Geverikerstraat 32 | Beek | -- | -- | -- | -- | -- | nvt |
| Geverikerstraat 33 | Beek | -- | -- | -- | -- | -- | nvt |
| Geverikerstraat 36 | Beek | -- | -- | -- | -- | -- | nvt |
| Geverikerstraat 37 | Beek | -- | -- | -- | -- | -- | nvt |
| Geverikerstraat 38 | Beek | -- | -- | -- | -- | -- | nvt |
| Geverikerstraat 39 | Beek | -- | -- | -- | -- | -- | nvt |
| Geverikerstraat 40 | Beek | -- | -- | -- | -- | -- | nvt |
| Geverikerstraat 41 | Beek | -- | -- | -- | -- | -- | nvt |
| Geverikerstraat 42 | Beek | -- | -- | -- | -- | -- | nvt |
| Geverikerstraat 43 | Beek | -- | -- | -- | -- | -- | nvt |
| Geverikerstraat 44 | Beek | -- | -- | -- | -- | -- | nvt |
| Geverikerstraat 45 | Beek | -- | -- | -- | -- | -- | nvt |
| Geverikerstraat 46 | Beek | -- | -- | -- | -- | -- | nvt |
| Geverikerstraat 47 | Beek | -- | -- | -- | -- | -- | nvt |
| Geverikerstraat 47a | Beek | -- | -- | -- | -- | -- | nvt |
| Geverikerstraat 48 | Beek | -- | -- | -- | -- | -- | nvt |
| Geverikerstraat 49 | Beek | -- | -- | -- | -- | -- | nvt |
| Geverikerstraat 50 | Beek | -- | -- | -- | -- | -- | nvt |
| Geverikerstraat 50a | Beek | -- | -- | -- | -- | -- | nvt |
| Geverikerstraat 52 | Beek | -- | -- | -- | -- | -- | nvt |

Bijlage 6 Rekenresultaten op adresniveau



| [ADRES] | [KERN] | HOGERE WAARDE [HW IN DB] | TOETSING GELUIDBELEID PROVINCIE LIMBURG | | | | VOLDOET AAN BELEID? [JA/NEE] |
|---------------------|--------|-----------------------------|--|----------------------------|---------------------|-----------------------------------|------------------------------------|
| | | | BEOOGD LAGER DAN VERGUND? [JA/NEE] | GELUIDLUWE ZIJDE AANWEZIG? | | TOENAME GECUMUL GELUID [dB] | |
| | | | | BEOOGD [JA/NEE] | VERGUND [JA/NEE] | | |
| Geverikerstraat 52a | Beek | -- | -- | -- | -- | -- | nvt |
| Geverikerstraat 53 | Beek | -- | -- | -- | -- | -- | nvt |
| Geverikerstraat 54a | Beek | -- | -- | -- | -- | -- | nvt |
| Geverikerstraat 55 | Beek | -- | -- | -- | -- | -- | nvt |
| Geverikerstraat 56 | Beek | 51 | NEE | NEE | NEE | 0,06 | JA |
| Geverikerstraat 57 | Beek | -- | -- | -- | -- | -- | nvt |
| Geverikerstraat 58 | Beek | 51 | NEE | NEE | NEE | 0,05 | JA |
| Geverikerstraat 58a | Beek | 51 | NEE | NEE | NEE | 0,06 | JA |
| Geverikerstraat 60 | Beek | 51 | NEE | NEE | NEE | 0,06 | JA |
| Geverikerstraat 60a | Beek | 51 | NEE | NEE | NEE | 0,06 | JA |
| Geverikerstraat 61 | Beek | -- | -- | -- | -- | -- | nvt |
| Geverikerstraat 62 | Beek | 51 | NEE | NEE | NEE | 0,05 | JA |
| Geverikerstraat 62a | Beek | 51 | NEE | NEE | NEE | 0,06 | JA |
| Geverikerstraat 62b | Beek | 52 | NEE | NEE | NEE | 0,06 | JA |
| Geverikerstraat 63 | Beek | -- | -- | -- | -- | -- | nvt |
| Geverikerstraat 64 | Beek | 52 | NEE | NEE | NEE | 0,05 | JA |
| Geverikerstraat 65 | Beek | -- | -- | -- | -- | -- | nvt |
| Geverikerstraat 66 | Beek | -- | -- | -- | -- | -- | nvt |
| Geverikerstraat 67 | Beek | -- | -- | -- | -- | -- | nvt |
| Geverikerstraat 68 | Beek | -- | -- | -- | -- | -- | nvt |
| Geverikerstraat 69 | Beek | -- | -- | -- | -- | -- | nvt |
| Geverikerstraat 70 | Beek | -- | -- | -- | -- | -- | nvt |
| Geverikerstraat 71 | Beek | -- | -- | -- | -- | -- | nvt |
| Geverikerstraat 72 | Beek | 52 | NEE | NEE | NEE | 0,06 | JA |
| Geverikerstraat 73 | Beek | -- | -- | -- | -- | -- | nvt |
| Geverikerstraat 73a | Beek | -- | -- | -- | -- | -- | nvt |
| Geverikerstraat 74 | Beek | 52 | NEE | NEE | NEE | 0,06 | JA |
| Geverikerstraat 75 | Beek | -- | -- | -- | -- | -- | nvt |
| Geverikerstraat 75a | Beek | -- | -- | -- | -- | -- | nvt |
| Geverikerstraat 76 | Beek | 53 | NEE | NEE | NEE | 0,06 | JA |
| Geverikerstraat 77 | Beek | -- | -- | -- | -- | -- | nvt |

Bijlage 6 Rekenresultaten op adresniveau



| [ADRES] | [KERN] | HOGERE WAARDE [HW IN DB] | TOETSING GELUIDBELEID PROVINCIE LIMBURG | | | | VOLDOET AAN BELEID? [JA/NEE] |
|----------------------------|------------|-----------------------------|--|----------------------------|---------------------|-----------------------------------|------------------------------------|
| | | | BEOOGD LAGER DAN VERGUND? [JA/NEE] | GELUIDLUWE ZIJDE AANWEZIG? | | TOENAME GECUMUL GELUID [dB] | |
| | | | | BEOOGD [JA/NEE] | VERGUND [JA/NEE] | | |
| Geverikerstraat 78 | Beek | 53 | NEE | NEE | NEE | 0,06 | JA |
| Geverikerstraat 79 | Beek | -- | -- | -- | -- | -- | nvt |
| Geverikerstraat 80 | Beek | 54 | NEE | NEE | NEE | 0,09 | JA |
| Geverikerstraat 81 | Beek | -- | -- | -- | -- | -- | nvt |
| Geverikerstraat 82 | Beek | 54 | NEE | NEE | NEE | 0,10 | JA |
| Geverikerstraat 85 | Beek | -- | -- | -- | -- | -- | nvt |
| Geverikerstraat 86a | Beek | 55 | NEE | NEE | NEE | 0,13 | JA |
| Geverikerstraat 87 | Beek | 52 | NEE | NEE | NEE | 0,08 | JA |
| Geverikerstraat 88 | Beek | 55 | NEE | NEE | NEE | 0,13 | JA |
| Geverikerstraat 89 | Beek | -- | -- | -- | -- | -- | nvt |
| Geverikerstraat 90 | Beek | 54 | NEE | NEE | NEE | 0,12 | JA |
| Geverikerstraat 91 | Beek | -- | -- | -- | -- | -- | nvt |
| Geverikerstraat 92 | Beek | 55 | NEE | NEE | NEE | 0,18 | JA |
| Geverikerstraat 93 | Beek | 52 | NEE | NEE | NEE | 0,06 | JA |
| Geverikerstraat 94 | Beek | 55 | NEE | NEE | NEE | 0,17 | JA |
| Geverikerstraat 95 | Beek | -- | -- | -- | -- | -- | nvt |
| Geverikerstraat 97 | Beek | -- | -- | -- | -- | -- | nvt |
| Geverikerstraat 99 | Beek | -- | -- | -- | -- | -- | nvt |
| Gouverneur Houbenstraat 10 | Ulestraten | 51 | JA | -- | -- | -- | JA |
| Gouverneur Houbenstraat 12 | Ulestraten | 52 | JA | -- | -- | -- | JA |
| Gouverneur Houbenstraat 14 | Ulestraten | 52 | JA | -- | -- | -- | JA |
| Gouverneur Houbenstraat 15 | Ulestraten | 52 | JA | -- | -- | -- | JA |
| Gouverneur Houbenstraat 16 | Ulestraten | 51 | JA | -- | -- | -- | JA |
| Gouverneur Houbenstraat 17 | Ulestraten | 52 | JA | -- | -- | -- | JA |
| Gouverneur Houbenstraat 18 | Ulestraten | 52 | JA | -- | -- | -- | JA |
| Gouverneur Houbenstraat 19 | Ulestraten | 54 | JA | -- | -- | -- | JA |
| Gouverneur Houbenstraat 2 | Ulestraten | 51 | JA | -- | -- | -- | JA |
| Gouverneur Houbenstraat 20 | Ulestraten | 52 | JA | -- | -- | -- | JA |
| Gouverneur Houbenstraat 21 | Ulestraten | 52 | JA | -- | -- | -- | JA |
| Gouverneur Houbenstraat 22 | Ulestraten | 52 | JA | -- | -- | -- | JA |
| Gouverneur Houbenstraat 23 | Ulestraten | 52 | JA | -- | -- | -- | JA |

Bijlage 6 Rekenresultaten op adresniveau



| [ADRES] | [KERN] | HOGERE WAARDE [HW IN DB] | TOETSING GELUIDBELEID PROVINCIE LIMBURG | | | | VOLDOET AAN BELEID? [JA/NEE] |
|----------------------------|------------|-----------------------------|--|----------------------------|---------------------|-----------------------------------|------------------------------------|
| | | | BEOOGD LAGER DAN VERGUND? [JA/NEE] | GELUIDLUWE ZIJDE AANWEZIG? | | TOENAME GECUMUL GELUID [dB] | |
| | | | | BEOOGD [JA/NEE] | VERGUND [JA/NEE] | | |
| Gouverneur Houbenstraat 24 | Ulestraten | 52 | JA | -- | -- | -- | JA |
| Gouverneur Houbenstraat 25 | Ulestraten | 52 | JA | -- | -- | -- | JA |
| Gouverneur Houbenstraat 26 | Ulestraten | 54 | JA | -- | -- | -- | JA |
| Gouverneur Houbenstraat 27 | Ulestraten | 52 | JA | -- | -- | -- | JA |
| Gouverneur Houbenstraat 28 | Ulestraten | 52 | JA | -- | -- | -- | JA |
| Gouverneur Houbenstraat 29 | Ulestraten | 52 | JA | -- | -- | -- | JA |
| Gouverneur Houbenstraat 30 | Ulestraten | 52 | JA | -- | -- | -- | JA |
| Gouverneur Houbenstraat 31 | Ulestraten | 53 | JA | -- | -- | -- | JA |
| Gouverneur Houbenstraat 32 | Ulestraten | 53 | JA | -- | -- | -- | JA |
| Gouverneur Houbenstraat 33 | Ulestraten | 53 | JA | -- | -- | -- | JA |
| Gouverneur Houbenstraat 4 | Ulestraten | 51 | JA | -- | -- | -- | JA |
| Gouverneur Houbenstraat 6 | Ulestraten | 51 | JA | -- | -- | -- | JA |
| Gouverneur Houbenstraat 8 | Ulestraten | 51 | JA | -- | -- | -- | JA |
| Groeneweg 1 | Bunde | -- | -- | -- | -- | -- | nvt |
| Groeneweg 1a | Bunde | 53 | JA | -- | -- | -- | JA |
| Groeneweg 2 | Bunde | -- | -- | -- | -- | -- | nvt |
| Groeneweg 3 | Bunde | -- | -- | -- | -- | -- | nvt |
| Groeneweg 3a | Bunde | -- | -- | -- | -- | -- | nvt |
| Groeneweg 3b | Bunde | -- | -- | -- | -- | -- | nvt |
| Groeneweg 3c | Bunde | -- | -- | -- | -- | -- | nvt |
| Groeneweg 3d | Bunde | -- | -- | -- | -- | -- | nvt |
| Groeneweg 3f | Bunde | -- | -- | -- | -- | -- | nvt |
| Groot Berghem 10 | Ulestraten | -- | -- | -- | -- | -- | nvt |
| Groot Berghem 11 | Ulestraten | -- | -- | -- | -- | -- | nvt |
| Groot Berghem 12 | Ulestraten | -- | -- | -- | -- | -- | nvt |
| Groot Berghem 13 | Ulestraten | -- | -- | -- | -- | -- | nvt |
| Groot Berghem 14 | Ulestraten | 51 | JA | -- | -- | -- | JA |
| Groot Berghem 15 | Ulestraten | -- | -- | -- | -- | -- | nvt |
| Groot Berghem 16 | Ulestraten | -- | -- | -- | -- | -- | nvt |
| Groot Berghem 17 | Ulestraten | -- | -- | -- | -- | -- | nvt |
| Groot Berghem 18 | Ulestraten | -- | -- | -- | -- | -- | nvt |

Bijlage 6 Rekenresultaten op adresniveau



| [ADRES] | [KERN] | HOGERE WAARDE [HW IN DB] | TOETSING GELUIDBELEID PROVINCIE LIMBURG | | | | VOLDOET AAN BELEID? [JA/NEE] |
|-------------------|------------|-----------------------------|--|----------------------------|---------------------|-----------------------------------|------------------------------------|
| | | | BEOOGD LAGER DAN VERGUND? [JA/NEE] | GELUIDLUWE ZIJDE AANWEZIG? | | TOENAME GECUMUL GELUID [dB] | |
| | | | | BEOOGD [JA/NEE] | VERGUND [JA/NEE] | | |
| Groot Berghem 19 | Ulestraten | -- | -- | -- | -- | nvt | |
| Groot Berghem 2 | Ulestraten | -- | -- | -- | -- | nvt | |
| Groot Berghem 20 | Ulestraten | -- | -- | -- | -- | nvt | |
| Groot Berghem 21 | Ulestraten | -- | -- | -- | -- | nvt | |
| Groot Berghem 22 | Ulestraten | -- | -- | -- | -- | nvt | |
| Groot Berghem 23 | Ulestraten | -- | -- | -- | -- | nvt | |
| Groot Berghem 24 | Ulestraten | 52 | JA | -- | -- | JA | |
| Groot Berghem 26 | Ulestraten | 52 | JA | -- | -- | JA | |
| Groot Berghem 28 | Ulestraten | 52 | JA | -- | -- | JA | |
| Groot Berghem 34 | Ulestraten | 53 | JA | -- | -- | JA | |
| Groot Berghem 35 | Ulestraten | 51 | JA | -- | -- | JA | |
| Groot Berghem 36 | Ulestraten | 53 | JA | -- | -- | JA | |
| Groot Berghem 37 | Ulestraten | 52 | JA | -- | -- | JA | |
| Groot Berghem 38 | Ulestraten | -- | -- | -- | -- | nvt | |
| Groot Berghem 39 | Ulestraten | -- | -- | -- | -- | nvt | |
| Groot Berghem 4 | Ulestraten | -- | -- | -- | -- | nvt | |
| Groot Berghem 41 | Ulestraten | 52 | JA | -- | -- | JA | |
| Groot Berghem 43 | Ulestraten | 52 | JA | -- | -- | JA | |
| Groot Berghem 44 | Ulestraten | 52 | JA | -- | -- | JA | |
| Groot Berghem 44a | Ulestraten | 52 | JA | -- | -- | JA | |
| Groot Berghem 45 | Ulestraten | 51 | JA | -- | -- | JA | |
| Groot Berghem 46 | Ulestraten | 53 | JA | -- | -- | JA | |
| Groot Berghem 47 | Ulestraten | 53 | JA | -- | -- | JA | |
| Groot Berghem 48 | Ulestraten | 53 | JA | -- | -- | JA | |
| Groot Berghem 53 | Ulestraten | 53 | JA | -- | -- | JA | |
| Groot Berghem 54 | Ulestraten | 53 | JA | -- | -- | JA | |
| Groot Berghem 55 | Ulestraten | 52 | JA | -- | -- | JA | |
| Groot Berghem 56 | Ulestraten | 53 | JA | -- | -- | JA | |
| Groot Berghem 57 | Ulestraten | 52 | JA | -- | -- | JA | |
| Groot Berghem 58 | Ulestraten | 55 | JA | -- | -- | JA | |
| Groot Berghem 59 | Ulestraten | 54 | JA | -- | -- | JA | |

Bijlage 6 Rekenresultaten op adresniveau



| [ADRES] | [KERN] | HOGERE WAARDE [HW IN DB] | TOETSING GELUIDBELEID PROVINCIE LIMBURG | | | | VOLDOET AAN BELEID? [JA/NEE] |
|---------------------|------------|-----------------------------|--|----------------------------|---------------------|-----------------------------------|------------------------------------|
| | | | BEOOGD LAGER DAN VERGUND? [JA/NEE] | GELUIDLUWE ZIJDE AANWEZIG? | | TOENAME GECUMUL GELUID [dB] | |
| | | | | BEOOGD [JA/NEE] | VERGUND [JA/NEE] | | |
| Groot Berghem 6 | Ulestraten | -- | -- | -- | -- | nvt | |
| Groot Berghem 60 | Ulestraten | 51 | JA | -- | -- | JA | |
| Groot Berghem 61 | Ulestraten | 54 | JA | -- | -- | JA | |
| Groot Berghem 63 | Ulestraten | 53 | JA | -- | -- | JA | |
| Groot Berghem 8 | Ulestraten | -- | -- | -- | -- | nvt | |
| Groot Berghem 9 | Ulestraten | -- | -- | -- | -- | nvt | |
| Gulden Putstraat 1 | Ulestraten | -- | -- | -- | -- | nvt | |
| Gulden Putstraat 10 | Ulestraten | -- | -- | -- | -- | nvt | |
| Gulden Putstraat 11 | Ulestraten | -- | -- | -- | -- | nvt | |
| Gulden Putstraat 12 | Ulestraten | -- | -- | -- | -- | nvt | |
| Gulden Putstraat 13 | Ulestraten | -- | -- | -- | -- | nvt | |
| Gulden Putstraat 14 | Ulestraten | -- | -- | -- | -- | nvt | |
| Gulden Putstraat 15 | Ulestraten | -- | -- | -- | -- | nvt | |
| Gulden Putstraat 2 | Ulestraten | -- | -- | -- | -- | nvt | |
| Gulden Putstraat 3 | Ulestraten | -- | -- | -- | -- | nvt | |
| Gulden Putstraat 4 | Ulestraten | -- | -- | -- | -- | nvt | |
| Gulden Putstraat 5 | Ulestraten | -- | -- | -- | -- | nvt | |
| Gulden Putstraat 6 | Ulestraten | -- | -- | -- | -- | nvt | |
| Gulden Putstraat 7 | Ulestraten | -- | -- | -- | -- | nvt | |
| Gulden Putstraat 8 | Ulestraten | -- | -- | -- | -- | nvt | |
| Gulden Putstraat 9 | Ulestraten | -- | -- | -- | -- | nvt | |
| Hagendoornweg 1 | Moorveld | -- | -- | -- | -- | nvt | |
| Hagendoornweg 10 | Moorveld | 52 | NEE | JA | -- | JA | |
| Hagendoornweg 2 | Moorveld | -- | -- | -- | -- | nvt | |
| Hagendoornweg 4 | Moorveld | 52 | NEE | JA | -- | JA | |
| Hagendoornweg 6 | Moorveld | 52 | JA | -- | -- | JA | |
| Hagendoornweg 8 | Moorveld | 51 | JA | -- | -- | JA | |
| Heerenstraat 1 | Moorveld | 51 | NEE | JA | -- | JA | |
| Heerenstraat 13 | Moorveld | 52 | NEE | JA | -- | JA | |
| Heerenstraat 2 | Geulle | -- | -- | -- | -- | nvt | |
| Heerenstraat 20 | Moorveld | 52 | NEE | JA | -- | JA | |

Bijlage 6 Rekenresultaten op adresniveau



| [ADRES] | [KERN] | HOGERE WAARDE [HW IN DB] | TOETSING GELUIDBELEID PROVINCIE LIMBURG | | | TOENAME GECUMUL GELUID [dB] | VOLDOET AAN BELEID? [JA/NEE] |
|------------------|----------|-----------------------------|--|----------------------------|----|-----------------------------------|------------------------------------|
| | | | BEOOGD LAGER DAN VERGUND? [JA/NEE] | GELUIDLUWE ZIJDE AANWEZIG? | | | |
| | | | BEOOGD [JA/NEE] | VERGUND [JA/NEE] | | | |
| Heerenstraat 24 | Moorveld | -- | -- | -- | -- | nvt | |
| Heerenstraat 27 | Moorveld | 52 | NEE | JA | -- | JA | |
| Heerenstraat 32 | Moorveld | 51 | NEE | JA | -- | JA | |
| Heerenstraat 34 | Moorveld | -- | -- | -- | -- | nvt | |
| Heerenstraat 35 | Moorveld | 52 | NEE | JA | -- | JA | |
| Heerenstraat 36 | Moorveld | -- | -- | -- | -- | nvt | |
| Heerenstraat 37 | Moorveld | 51 | NEE | JA | -- | JA | |
| Heerenstraat 38 | Moorveld | 52 | NEE | JA | -- | JA | |
| Heerenstraat 38a | Moorveld | 53 | NEE | JA | -- | JA | |
| Heerenstraat 4 | Geulle | 51 | NEE | JA | -- | JA | |
| Heerenstraat 40 | Moorveld | 52 | NEE | JA | -- | JA | |
| Heerenstraat 42 | Moorveld | 52 | NEE | JA | -- | JA | |
| Heerenstraat 46 | Moorveld | 53 | NEE | JA | -- | JA | |
| Heerenstraat 47 | Moorveld | -- | -- | -- | -- | nvt | |
| Heerenstraat 5 | Moorveld | 52 | NEE | JA | -- | JA | |
| Heerenstraat 51 | Moorveld | 54 | NEE | JA | -- | JA | |
| Heerenstraat 52 | Moorveld | 52 | NEE | JA | -- | JA | |
| Heerenstraat 53 | Moorveld | 52 | NEE | JA | -- | JA | |
| Heerenstraat 54 | Moorveld | -- | -- | -- | -- | nvt | |
| Heerenstraat 55 | Moorveld | 52 | NEE | JA | -- | JA | |
| Heerenstraat 57 | Moorveld | 53 | NEE | JA | -- | JA | |
| Heerenstraat 59 | Moorveld | -- | -- | -- | -- | nvt | |
| Heerenstraat 6 | Moorveld | 52 | NEE | JA | -- | JA | |
| Heerenstraat 61 | Moorveld | -- | -- | -- | -- | nvt | |
| Heerenstraat 63 | Moorveld | -- | -- | -- | -- | nvt | |
| Heerenstraat 64 | Moorveld | -- | -- | -- | -- | nvt | |
| Heerenstraat 65 | Moorveld | -- | -- | -- | -- | nvt | |
| Heerenstraat 66 | Moorveld | -- | -- | -- | -- | nvt | |
| Heerenstraat 67 | Moorveld | -- | -- | -- | -- | nvt | |
| Heerenstraat 69 | Moorveld | -- | -- | -- | -- | nvt | |
| Heerenstraat 71 | Moorveld | -- | -- | -- | -- | nvt | |

Bijlage 6 Rekenresultaten op adresniveau



| [ADRES] | [KERN] | HOGERE WAARDE [HW IN DB] | TOETSING GELUIDBELEID PROVINCIE LIMBURG | | | VOLDOET AAN BELEID? [JA/NEE] |
|-----------------|------------|-----------------------------|--|---|----|------------------------------------|
| | | | BEOOGD LAGER DAN VERGUND? [JA/NEE] | GELUIDLUWE ZIJDE AANWEZIG? BEOOGD VERGUND [JA/NEE] [JA/NEE] | | |
| Heerenstraat 73 | Moorveld | -- | -- | -- | -- | nvt |
| Heerenstraat 75 | Moorveld | -- | -- | -- | -- | nvt |
| Heerenstraat 79 | Moorveld | -- | -- | -- | -- | nvt |
| Heerenstraat 8 | Geulle | 52 | NEE | JA | -- | JA |
| Heerenstraat 9 | Moorveld | 52 | NEE | JA | -- | JA |
| Heirweg 12 | Geulle | -- | -- | -- | -- | nvt |
| Heirweg 20 | Geulle | -- | -- | -- | -- | nvt |
| Heirweg 36 | Geulle | -- | -- | -- | -- | nvt |
| Hekstraat 10 | Ulestraten | -- | -- | -- | -- | nvt |
| Hekstraat 14 | Ulestraten | -- | -- | -- | -- | nvt |
| Hekstraat 16 | Ulestraten | -- | -- | -- | -- | nvt |
| Hekstraat 17 | Ulestraten | 51 | JA | -- | -- | JA |
| Hekstraat 18 | Ulestraten | -- | -- | -- | -- | nvt |
| Hekstraat 19 | Ulestraten | -- | -- | -- | -- | nvt |
| Hekstraat 21 | Ulestraten | -- | -- | -- | -- | nvt |
| Hekstraat 21a | Ulestraten | -- | -- | -- | -- | nvt |
| Hekstraat 23 | Ulestraten | -- | -- | -- | -- | nvt |
| Hekstraat 24 | Ulestraten | -- | -- | -- | -- | nvt |
| Hekstraat 26 | Ulestraten | -- | -- | -- | -- | nvt |
| Hekstraat 28 | Ulestraten | -- | -- | -- | -- | nvt |
| Hekstraat 29 | Ulestraten | -- | -- | -- | -- | nvt |
| Hekstraat 30 | Ulestraten | -- | -- | -- | -- | nvt |
| Hekstraat 31 | Ulestraten | -- | -- | -- | -- | nvt |
| Hekstraat 34 | Ulestraten | -- | -- | -- | -- | nvt |
| Hekstraat 35 | Ulestraten | -- | -- | -- | -- | nvt |
| Hekstraat 39 | Ulestraten | -- | -- | -- | -- | nvt |
| Hekstraat 43 | Ulestraten | -- | -- | -- | -- | nvt |
| Hekstraat 45 | Ulestraten | -- | -- | -- | -- | nvt |
| Hekstraat 48 | Ulestraten | -- | -- | -- | -- | nvt |
| Hekstraat 50 | Ulestraten | -- | -- | -- | -- | nvt |
| Hekstraat 51 | Ulestraten | -- | -- | -- | -- | nvt |

Bijlage 6 Rekenresultaten op adresniveau



| [ADRES] | [KERN] | HOGERE WAARDE [HW IN DB] | TOETSING GELUIDBELEID PROVINCIE LIMBURG | | | VOLDOET AAN BELEID? [JA/NEE] |
|-----------------------|------------|-----------------------------|--|---|----|------------------------------------|
| | | | BEOOGD LAGER DAN VERGUND? [JA/NEE] | GELUIDLUWE ZIJDE AANWEZIG? BEOOGD VERGUND [JA/NEE] [JA/NEE] | | |
| Hekstraat 52 | Ulestraten | -- | -- | -- | -- | nvt |
| Hekstraat 56 | Ulestraten | -- | -- | -- | -- | nvt |
| Hekstraat 70 | Ulestraten | -- | -- | -- | -- | nvt |
| Hekstraat 8 | Ulestraten | 51 | JA | -- | -- | JA |
| Henri Dunantstraat 1 | Ulestraten | -- | -- | -- | -- | nvt |
| Henri Dunantstraat 10 | Ulestraten | -- | -- | -- | -- | nvt |
| Henri Dunantstraat 11 | Ulestraten | -- | -- | -- | -- | nvt |
| Henri Dunantstraat 12 | Ulestraten | -- | -- | -- | -- | nvt |
| Henri Dunantstraat 13 | Ulestraten | -- | -- | -- | -- | nvt |
| Henri Dunantstraat 14 | Ulestraten | -- | -- | -- | -- | nvt |
| Henri Dunantstraat 15 | Ulestraten | -- | -- | -- | -- | nvt |
| Henri Dunantstraat 16 | Ulestraten | -- | -- | -- | -- | nvt |
| Henri Dunantstraat 17 | Ulestraten | -- | -- | -- | -- | nvt |
| Henri Dunantstraat 18 | Ulestraten | -- | -- | -- | -- | nvt |
| Henri Dunantstraat 19 | Ulestraten | -- | -- | -- | -- | nvt |
| Henri Dunantstraat 2 | Ulestraten | -- | -- | -- | -- | nvt |
| Henri Dunantstraat 20 | Ulestraten | -- | -- | -- | -- | nvt |
| Henri Dunantstraat 21 | Ulestraten | -- | -- | -- | -- | nvt |
| Henri Dunantstraat 22 | Ulestraten | -- | -- | -- | -- | nvt |
| Henri Dunantstraat 23 | Ulestraten | -- | -- | -- | -- | nvt |
| Henri Dunantstraat 24 | Ulestraten | -- | -- | -- | -- | nvt |
| Henri Dunantstraat 25 | Ulestraten | -- | -- | -- | -- | nvt |
| Henri Dunantstraat 26 | Ulestraten | -- | -- | -- | -- | nvt |
| Henri Dunantstraat 27 | Ulestraten | -- | -- | -- | -- | nvt |
| Henri Dunantstraat 29 | Ulestraten | -- | -- | -- | -- | nvt |
| Henri Dunantstraat 3 | Ulestraten | -- | -- | -- | -- | nvt |
| Henri Dunantstraat 30 | Ulestraten | -- | -- | -- | -- | nvt |
| Henri Dunantstraat 31 | Ulestraten | -- | -- | -- | -- | nvt |
| Henri Dunantstraat 32 | Ulestraten | -- | -- | -- | -- | nvt |
| Henri Dunantstraat 33 | Ulestraten | -- | -- | -- | -- | nvt |
| Henri Dunantstraat 35 | Ulestraten | -- | -- | -- | -- | nvt |

Bijlage 6 Rekenresultaten op adresniveau



| [ADRES] | [KERN] | HOGERE WAARDE [HW IN DB] | TOETSING GELUIDBELEID PROVINCIE LIMBURG | | | | VOLDOET AAN BELEID? [JA/NEE] |
|----------------------|------------|-----------------------------|--|----------------------------|---------------------|-----------------------------------|------------------------------------|
| | | | BEOOGD LAGER DAN VERGUND? [JA/NEE] | GELUIDLUWE ZIJDE AANWEZIG? | | TOENAME GECUMUL GELUID [dB] | |
| | | | | BEOOGD [JA/NEE] | VERGUND [JA/NEE] | | |
| Henri Dunantstraat 4 | Ulestraten | -- | -- | -- | -- | nvt | |
| Henri Dunantstraat 5 | Ulestraten | -- | -- | -- | -- | nvt | |
| Henri Dunantstraat 6 | Ulestraten | -- | -- | -- | -- | nvt | |
| Henri Dunantstraat 7 | Ulestraten | -- | -- | -- | -- | nvt | |
| Henri Dunantstraat 8 | Ulestraten | -- | -- | -- | -- | nvt | |
| Henri Dunantstraat 9 | Ulestraten | -- | -- | -- | -- | nvt | |
| Hoogkuil 1 | Beek | 51 | NEE | JA | -- | JA | |
| Hoogkuil 2a | Beek | 51 | NEE | JA | -- | JA | |
| Hoogkuil 3 | Beek | -- | -- | -- | -- | nvt | |
| Hoogkuil 4 | Beek | 53 | NEE | JA | -- | JA | |
| Hoolhuis 8 | Bunde | -- | -- | -- | -- | nvt | |
| Horsterweg 1 | Elsloo | 52 | NEE | JA | -- | JA | |
| Humcoven 1 | Ulestraten | -- | -- | -- | -- | nvt | |
| Humcoven 10 | Ulestraten | -- | -- | -- | -- | nvt | |
| Humcoven 11 | Ulestraten | -- | -- | -- | -- | nvt | |
| Humcoven 12 | Ulestraten | -- | -- | -- | -- | nvt | |
| Humcoven 2 | Ulestraten | -- | -- | -- | -- | nvt | |
| Humcoven 3 | Ulestraten | -- | -- | -- | -- | nvt | |
| Humcoven 3a | Ulestraten | -- | -- | -- | -- | nvt | |
| Humcoven 4 | Ulestraten | -- | -- | -- | -- | nvt | |
| Humcoven 5 | Ulestraten | -- | -- | -- | -- | nvt | |
| Humcoven 6 | Ulestraten | -- | -- | -- | -- | nvt | |
| Humcoven 7 | Ulestraten | -- | -- | -- | -- | nvt | |
| Humcoven 8 | Ulestraten | -- | -- | -- | -- | nvt | |
| Humcoven 9 | Ulestraten | -- | -- | -- | -- | nvt | |
| Kapelstraat 10 | Beek | 54 | NEE | NEE | NEE | 0,15 | JA |
| Kapelstraat 11 | Beek | 54 | NEE | NEE | NEE | 0,11 | JA |
| Kapelstraat 15 | Beek | 55 | NEE | NEE | NEE | 0,21 | JA |
| Kapelstraat 16 | Beek | 55 | NEE | JA | -- | -- | JA |
| Kapelstraat 25 | Beek | 54 | NEE | JA | -- | -- | JA |
| Kapelstraat 26 | Beek | 55 | NEE | JA | -- | -- | JA |

Bijlage 6 Rekenresultaten op adresniveau



| [ADRES] | [KERN] | HOGERE WAARDE [HW IN DB] | TOETSING GELUIDBELEID PROVINCIE LIMBURG | | | | VOLDOET AAN BELEID? [JA/NEE] |
|-----------------|--------|-----------------------------|--|----------------------------|---------------------|-----------------------------------|------------------------------------|
| | | | BEOOGD LAGER DAN VERGUND? [JA/NEE] | GELUIDLUWE ZIJDE AANWEZIG? | | TOENAME GECUMUL GELUID [dB] | |
| | | | | BEOOGD [JA/NEE] | VERGUND [JA/NEE] | | |
| Kapelstraat 27 | Beek | 55 | NEE | JA | -- | -- | JA |
| Kapelstraat 29 | Beek | 55 | NEE | JA | -- | -- | JA |
| Kapelstraat 36 | Beek | -- | -- | -- | -- | -- | nvt |
| Kapelstraat 38 | Beek | 51 | NEE | JA | -- | -- | JA |
| Kapelstraat 4 | Beek | 53 | NEE | NEE | NEE | 0,08 | JA |
| Kapelstraat 6 | Beek | 53 | NEE | NEE | NEE | 0,09 | JA |
| Kapelstraat 7 | Beek | 53 | NEE | NEE | NEE | 0,09 | JA |
| Kapelstraat 76 | Beek | -- | -- | -- | -- | -- | nvt |
| Kapelstraat 8 | Beek | 54 | NEE | NEE | NEE | 0,12 | JA |
| Kapelstraat 8a | Beek | -- | -- | -- | -- | -- | nvt |
| Kasennerweg 1 | Bunde | -- | -- | -- | -- | -- | nvt |
| Kasennerweg 10 | Bunde | -- | -- | -- | -- | -- | nvt |
| Kasennerweg 11 | Bunde | -- | -- | -- | -- | -- | nvt |
| Kasennerweg 12 | Bunde | -- | -- | -- | -- | -- | nvt |
| Kasennerweg 12a | Bunde | -- | -- | -- | -- | -- | nvt |
| Kasennerweg 14 | Bunde | -- | -- | -- | -- | -- | nvt |
| Kasennerweg 15 | Bunde | -- | -- | -- | -- | -- | nvt |
| Kasennerweg 15a | Bunde | -- | -- | -- | -- | -- | nvt |
| Kasennerweg 16 | Bunde | 51 | JA | -- | -- | -- | JA |
| Kasennerweg 17 | Bunde | -- | -- | -- | -- | -- | nvt |
| Kasennerweg 18 | Bunde | -- | -- | -- | -- | -- | nvt |
| Kasennerweg 19 | Bunde | 51 | JA | -- | -- | -- | JA |
| Kasennerweg 2 | Bunde | -- | -- | -- | -- | -- | nvt |
| Kasennerweg 20 | Bunde | 52 | JA | -- | -- | -- | JA |
| Kasennerweg 21 | Bunde | 51 | JA | -- | -- | -- | JA |
| Kasennerweg 22 | Bunde | -- | -- | -- | -- | -- | nvt |
| Kasennerweg 24 | Bunde | 51 | JA | -- | -- | -- | JA |
| Kasennerweg 26 | Bunde | 51 | JA | -- | -- | -- | JA |
| Kasennerweg 3 | Bunde | -- | -- | -- | -- | -- | nvt |
| Kasennerweg 3a | Bunde | -- | -- | -- | -- | -- | nvt |
| Kasennerweg 4 | Bunde | -- | -- | -- | -- | -- | nvt |

Bijlage 6 Rekenresultaten op adresniveau



| [ADRES] | [KERN] | HOGERE WAARDE [HW IN DB] | TOETSING GELUIDBELEID PROVINCIE LIMBURG | | | | VOLDOET AAN BELEID? [JA/NEE] |
|-------------------|------------|-----------------------------|--|----------------------------|---------------------|-----------------------------------|------------------------------------|
| | | | BEOOGD LAGER DAN VERGUND? [JA/NEE] | GELUIDLUWE ZIJDE AANWEZIG? | | TOENAME GECUMUL GELUID [dB] | |
| | | | | BEOOGD [JA/NEE] | VERGUND [JA/NEE] | | |
| Kasennerweg 5 | Bunde | -- | -- | -- | -- | nvt | |
| Kasennerweg 6 | Bunde | -- | -- | -- | -- | nvt | |
| Kasennerweg 7 | Bunde | -- | -- | -- | -- | nvt | |
| Kasennerweg 8 | Bunde | -- | -- | -- | -- | nvt | |
| Kasennerweg 9 | Bunde | -- | -- | -- | -- | nvt | |
| Kasteelstraat 1 | Ulestraten | 51 | NEE | JA | -- | JA | |
| Kasteelstraat 10 | Ulestraten | -- | -- | -- | -- | nvt | |
| Kasteelstraat 12 | Ulestraten | -- | -- | -- | -- | nvt | |
| Kasteelstraat 19 | Ulestraten | -- | -- | -- | -- | nvt | |
| Kasteelstraat 2 | Ulestraten | -- | -- | -- | -- | nvt | |
| Kasteelstraat 21 | Ulestraten | -- | -- | -- | -- | nvt | |
| Kasteelstraat 22 | Ulestraten | -- | -- | -- | -- | nvt | |
| Kasteelstraat 23 | Ulestraten | -- | -- | -- | -- | nvt | |
| Kasteelstraat 24 | Ulestraten | -- | -- | -- | -- | nvt | |
| Kasteelstraat 24a | Ulestraten | -- | -- | -- | -- | nvt | |
| Kasteelstraat 25 | Ulestraten | -- | -- | -- | -- | nvt | |
| Kasteelstraat 26 | Ulestraten | 51 | JA | -- | -- | JA | |
| Kasteelstraat 26a | Ulestraten | -- | -- | -- | -- | nvt | |
| Kasteelstraat 27 | Ulestraten | -- | -- | -- | -- | nvt | |
| Kasteelstraat 28 | Ulestraten | -- | -- | -- | -- | nvt | |
| Kasteelstraat 28a | Ulestraten | -- | -- | -- | -- | nvt | |
| Kasteelstraat 29 | Ulestraten | -- | -- | -- | -- | nvt | |
| Kasteelstraat 3 | Ulestraten | 51 | JA | -- | -- | JA | |
| Kasteelstraat 30 | Ulestraten | -- | -- | -- | -- | nvt | |
| Kasteelstraat 30a | Ulestraten | -- | -- | -- | -- | nvt | |
| Kasteelstraat 31 | Ulestraten | -- | -- | -- | -- | nvt | |
| Kasteelstraat 31a | Ulestraten | -- | -- | -- | -- | nvt | |
| Kasteelstraat 32 | Ulestraten | -- | -- | -- | -- | nvt | |
| Kasteelstraat 32a | Ulestraten | 52 | JA | -- | -- | JA | |
| Kasteelstraat 33 | Ulestraten | -- | -- | -- | -- | nvt | |
| Kasteelstraat 34 | Ulestraten | 51 | JA | -- | -- | JA | |

Bijlage 6 Rekenresultaten op adresniveau



| [ADRES] | [KERN] | HOGERE WAARDE [HW IN DB] | TOETSING GELUIDBELEID PROVINCIE LIMBURG | | | | VOLDOET AAN BELEID? [JA/NEE] |
|-------------------|------------|-----------------------------|--|----------------------------|---------------------|-----------------------------------|------------------------------------|
| | | | BEOOGD LAGER DAN VERGUND? [JA/NEE] | GELUIDLUWE ZIJDE AANWEZIG? | | TOENAME GECUMUL GELUID [dB] | |
| | | | | BEOOGD [JA/NEE] | VERGUND [JA/NEE] | | |
| Kasteelstraat 34a | Ulestraten | 53 | JA | -- | -- | -- | JA |
| Kasteelstraat 35 | Ulestraten | -- | -- | -- | -- | -- | nvt |
| Kasteelstraat 35a | Ulestraten | -- | -- | -- | -- | -- | nvt |
| Kasteelstraat 37 | Ulestraten | 53 | JA | -- | -- | -- | JA |
| Kasteelstraat 38 | Ulestraten | 51 | JA | -- | -- | -- | JA |
| Kasteelstraat 39 | Ulestraten | 51 | JA | -- | -- | -- | JA |
| Kasteelstraat 4 | Ulestraten | -- | -- | -- | -- | -- | nvt |
| Kasteelstraat 40 | Ulestraten | 51 | JA | -- | -- | -- | JA |
| Kasteelstraat 41 | Ulestraten | -- | -- | -- | -- | -- | nvt |
| Kasteelstraat 41a | Ulestraten | 51 | JA | -- | -- | -- | JA |
| Kasteelstraat 42 | Ulestraten | 52 | JA | -- | -- | -- | JA |
| Kasteelstraat 43 | Ulestraten | 52 | JA | -- | -- | -- | JA |
| Kasteelstraat 45 | Ulestraten | -- | -- | -- | -- | -- | nvt |
| Kasteelstraat 47 | Ulestraten | 52 | JA | -- | -- | -- | JA |
| Kasteelstraat 48 | Ulestraten | 52 | JA | -- | -- | -- | JA |
| Kasteelstraat 49 | Ulestraten | -- | -- | -- | -- | -- | nvt |
| Kasteelstraat 5 | Ulestraten | 53 | JA | -- | -- | -- | JA |
| Kasteelstraat 50 | Ulestraten | 51 | JA | -- | -- | -- | JA |
| Kasteelstraat 51 | Ulestraten | 53 | JA | -- | -- | -- | JA |
| Kasteelstraat 52 | Ulestraten | 51 | JA | -- | -- | -- | JA |
| Kasteelstraat 53 | Ulestraten | -- | -- | -- | -- | -- | nvt |
| Kasteelstraat 54 | Ulestraten | 51 | JA | -- | -- | -- | JA |
| Kasteelstraat 55 | Ulestraten | 51 | JA | -- | -- | -- | JA |
| Kasteelstraat 56 | Ulestraten | 51 | JA | -- | -- | -- | JA |
| Kasteelstraat 57 | Ulestraten | 52 | JA | -- | -- | -- | JA |
| Kasteelstraat 58 | Ulestraten | 51 | JA | -- | -- | -- | JA |
| Kasteelstraat 59 | Ulestraten | 51 | JA | -- | -- | -- | JA |
| Kasteelstraat 6 | Ulestraten | -- | -- | -- | -- | -- | nvt |
| Kasteelstraat 60 | Ulestraten | -- | -- | -- | -- | -- | nvt |
| Kasteelstraat 61 | Ulestraten | 51 | JA | -- | -- | -- | JA |
| Kasteelstraat 62 | Ulestraten | -- | -- | -- | -- | -- | nvt |

Bijlage 6 Rekenresultaten op adresniveau



| [ADRES] | [KERN] | HOGERE WAARDE [HW IN DB] | TOETSING GELUIDBELEID PROVINCIE LIMBURG | | | | VOLDOET AAN BELEID? [JA/NEE] |
|--------------------|------------|-----------------------------|--|----------------------------|---------------------|-----------------------------------|------------------------------------|
| | | | BEOOGD LAGER DAN VERGUND? [JA/NEE] | GELUIDLUWE ZIJDE AANWEZIG? | | TOENAME GECUMUL GELUID [dB] | |
| | | | | BEOOGD [JA/NEE] | VERGUND [JA/NEE] | | |
| Kasteelstraat 63 | Ulestraten | 51 | JA | -- | -- | -- | JA |
| Kasteelstraat 64 | Ulestraten | -- | -- | -- | -- | -- | nvt |
| Kasteelstraat 65 | Ulestraten | -- | -- | -- | -- | -- | nvt |
| Kasteelstraat 66 | Ulestraten | -- | -- | -- | -- | -- | nvt |
| Kasteelstraat 67 | Ulestraten | -- | -- | -- | -- | -- | nvt |
| Kasteelstraat 68 | Ulestraten | -- | -- | -- | -- | -- | nvt |
| Kasteelstraat 7 | Ulestraten | 51 | JA | -- | -- | -- | JA |
| Kasteelstraat 70 | Ulestraten | -- | -- | -- | -- | -- | nvt |
| Kasteelstraat 72 | Ulestraten | -- | -- | -- | -- | -- | nvt |
| Kasteelstraat 73 | Ulestraten | 53 | JA | -- | -- | -- | JA |
| Kasteelstraat 74 | Ulestraten | -- | -- | -- | -- | -- | nvt |
| Kasteelstraat 75 | Ulestraten | -- | -- | -- | -- | -- | nvt |
| Kasteelstraat 76 | Ulestraten | -- | -- | -- | -- | -- | nvt |
| Kasteelstraat 77 | Ulestraten | -- | -- | -- | -- | -- | nvt |
| Kasteelstraat 79 | Ulestraten | -- | -- | -- | -- | -- | nvt |
| Kasteelstraat 8 | Ulestraten | -- | -- | -- | -- | -- | nvt |
| Kasteelstraat 81 | Ulestraten | -- | -- | -- | -- | -- | nvt |
| Kelmonderhofweg 13 | Beek | -- | -- | -- | -- | -- | nvt |
| Kelmonderhofweg 15 | Beek | -- | -- | -- | -- | -- | nvt |
| Kelmonderhofweg 45 | Beek | -- | -- | -- | -- | -- | nvt |
| Kelmonderhofweg 50 | Beek | -- | -- | -- | -- | -- | nvt |
| Kelmonderhofweg 55 | Beek | -- | -- | -- | -- | -- | nvt |
| Kelmonderhofweg 57 | Beek | -- | -- | -- | -- | -- | nvt |
| Kelmonderhofweg 8 | Beek | -- | -- | -- | -- | -- | nvt |
| Kelmonderstraat 11 | Beek | -- | -- | -- | -- | -- | nvt |
| Kelmonderstraat 12 | Beek | -- | -- | -- | -- | -- | nvt |
| Kelmonderstraat 23 | Beek | -- | -- | -- | -- | -- | nvt |
| Kelmonderstraat 24 | Beek | -- | -- | -- | -- | -- | nvt |
| Kelmonderstraat 25 | Beek | -- | -- | -- | -- | -- | nvt |
| Kelmonderstraat 28 | Beek | -- | -- | -- | -- | -- | nvt |
| Kelmonderstraat 30 | Beek | -- | -- | -- | -- | -- | nvt |

Bijlage 6 Rekenresultaten op adresniveau



| [ADRES] | [KERN] | HOGERE WAARDE [HW IN DB] | TOETSING GELUIDBELEID PROVINCIE LIMBURG | | | VOLDOET AAN BELEID? [JA/NEE] |
|---------------------|------------|-----------------------------|--|---|----|------------------------------------|
| | | | BEOOGD LAGER DAN VERGUND? [JA/NEE] | GELUIDLUWE ZIJDE AANWEZIG? BEOOGD VERGUND [JA/NEE] [JA/NEE] | | |
| Kelmonderstraat 31 | Beek | -- | -- | -- | -- | nvt |
| Kelmonderstraat 32 | Beek | -- | -- | -- | -- | nvt |
| Kelmonderstraat 33 | Beek | -- | -- | -- | -- | nvt |
| Kelmonderstraat 35 | Beek | -- | -- | -- | -- | nvt |
| Kelmonderstraat 36 | Beek | -- | -- | -- | -- | nvt |
| Kelmonderstraat 37 | Beek | -- | -- | -- | -- | nvt |
| Kelmonderstraat 38 | Beek | -- | -- | -- | -- | nvt |
| Kelmonderstraat 39 | Beek | -- | -- | -- | -- | nvt |
| Kelmonderstraat 39a | Beek | -- | -- | -- | -- | nvt |
| Kelmonderstraat 40 | Beek | -- | -- | -- | -- | nvt |
| Kelmonderstraat 41 | Beek | -- | -- | -- | -- | nvt |
| Kelmonderstraat 41a | Beek | -- | -- | -- | -- | nvt |
| Kelmonderstraat 42 | Beek | -- | -- | -- | -- | nvt |
| Kelmonderstraat 43 | Beek | -- | -- | -- | -- | nvt |
| Kelmonderstraat 45 | Beek | -- | -- | -- | -- | nvt |
| Kelmonderstraat 46 | Beek | -- | -- | -- | -- | nvt |
| Kelmonderstraat 48 | Beek | -- | -- | -- | -- | nvt |
| Kelmonderstraat 50 | Beek | -- | -- | -- | -- | nvt |
| Kelmonderstraat 51 | Beek | -- | -- | -- | -- | nvt |
| Kelmonderstraat 52 | Beek | -- | -- | -- | -- | nvt |
| Kelmonderstraat 53 | Beek | -- | -- | -- | -- | nvt |
| Kelmonderstraat 54 | Beek | -- | -- | -- | -- | nvt |
| Kelmonderstraat 55 | Beek | -- | -- | -- | -- | nvt |
| Kelmonderstraat 56 | Beek | -- | -- | -- | -- | nvt |
| Kelmonderstraat 57 | Beek | -- | -- | -- | -- | nvt |
| Kelmonderstraat 59 | Beek | -- | -- | -- | -- | nvt |
| Kelmonderstraat 64 | Beek | -- | -- | -- | -- | nvt |
| Kelmonderstraat 66 | Beek | -- | -- | -- | -- | nvt |
| Kelmonderstraat 9 | Beek | -- | -- | -- | -- | nvt |
| Kennedystraat 10 | Ulestraten | -- | -- | -- | -- | nvt |
| Kennedystraat 11 | Ulestraten | -- | -- | -- | -- | nvt |

Bijlage 6 Rekenresultaten op adresniveau



| [ADRES] | [KERN] | HOGERE WAARDE [HW IN DB] | TOETSING GELUIDBELEID PROVINCIE LIMBURG | | | | VOLDOET AAN BELEID? [JA/NEE] |
|------------------|------------|-----------------------------|--|----------------------------|---------------------|-----------------------------------|------------------------------------|
| | | | BEOOGD LAGER DAN VERGUND? [JA/NEE] | GELUIDLUWE ZIJDE AANWEZIG? | | TOENAME GECUMUL GELUID [dB] | |
| | | | | BEOOGD [JA/NEE] | VERGUND [JA/NEE] | | |
| Kennedystraat 12 | Ulestraten | -- | -- | -- | -- | nvt | |
| Kennedystraat 14 | Ulestraten | -- | -- | -- | -- | nvt | |
| Kennedystraat 15 | Ulestraten | 51 | JA | -- | -- | JA | |
| Kennedystraat 16 | Ulestraten | -- | -- | -- | -- | nvt | |
| Kennedystraat 17 | Ulestraten | 51 | JA | -- | -- | JA | |
| Kennedystraat 18 | Ulestraten | 52 | JA | -- | -- | JA | |
| Kennedystraat 19 | Ulestraten | 51 | JA | -- | -- | JA | |
| Kennedystraat 2 | Ulestraten | -- | -- | -- | -- | nvt | |
| Kennedystraat 20 | Ulestraten | 51 | JA | -- | -- | JA | |
| Kennedystraat 21 | Ulestraten | 51 | JA | -- | -- | JA | |
| Kennedystraat 22 | Ulestraten | 52 | JA | -- | -- | JA | |
| Kennedystraat 23 | Ulestraten | 52 | JA | -- | -- | JA | |
| Kennedystraat 24 | Ulestraten | 53 | JA | -- | -- | JA | |
| Kennedystraat 25 | Ulestraten | 52 | JA | -- | -- | JA | |
| Kennedystraat 26 | Ulestraten | 51 | JA | -- | -- | JA | |
| Kennedystraat 27 | Ulestraten | 52 | JA | -- | -- | JA | |
| Kennedystraat 28 | Ulestraten | 51 | JA | -- | -- | JA | |
| Kennedystraat 29 | Ulestraten | 52 | JA | -- | -- | JA | |
| Kennedystraat 30 | Ulestraten | 51 | JA | -- | -- | JA | |
| Kennedystraat 31 | Ulestraten | 52 | JA | -- | -- | JA | |
| Kennedystraat 32 | Ulestraten | 52 | JA | -- | -- | JA | |
| Kennedystraat 33 | Ulestraten | 53 | JA | -- | -- | JA | |
| Kennedystraat 35 | Ulestraten | 53 | JA | -- | -- | JA | |
| Kennedystraat 37 | Ulestraten | 52 | JA | -- | -- | JA | |
| Kennedystraat 39 | Ulestraten | 52 | JA | -- | -- | JA | |
| Kennedystraat 4 | Ulestraten | -- | -- | -- | -- | nvt | |
| Kennedystraat 40 | Ulestraten | 52 | JA | -- | -- | JA | |
| Kennedystraat 41 | Ulestraten | 53 | JA | -- | -- | JA | |
| Kennedystraat 42 | Ulestraten | 54 | JA | -- | -- | JA | |
| Kennedystraat 44 | Ulestraten | 53 | JA | -- | -- | JA | |
| Kennedystraat 7 | Ulestraten | -- | -- | -- | -- | nvt | |

Bijlage 6 Rekenresultaten op adresniveau



| [ADRES] | [KERN] | HOGERE WAARDE [HW IN DB] | TOETSING GELUIDBELEID PROVINCIE LIMBURG | | | VOLDOET AAN BELEID? [JA/NEE] |
|------------------------|------------|-----------------------------|--|---|----|------------------------------------|
| | | | BEOOGD LAGER DAN VERGUND? [JA/NEE] | GELUIDLUWE ZIJDE AANWEZIG? BEOOGD VERGUND [JA/NEE] | | |
| Kennedystraat 8 | Ulestraten | -- | -- | -- | -- | nvt |
| Kennedystraat 9 | Ulestraten | -- | -- | -- | -- | nvt |
| Klein Berghemmerweg 10 | Ulestraten | -- | -- | -- | -- | nvt |
| Klein Berghemmerweg 12 | Ulestraten | -- | -- | -- | -- | nvt |
| Klein Berghemmerweg 14 | Ulestraten | -- | -- | -- | -- | nvt |
| Klein Berghemmerweg 16 | Ulestraten | -- | -- | -- | -- | nvt |
| Klein Berghemmerweg 17 | Ulestraten | -- | -- | -- | -- | nvt |
| Klein Berghemmerweg 18 | Ulestraten | -- | -- | -- | -- | nvt |
| Klein Berghemmerweg 19 | Ulestraten | -- | -- | -- | -- | nvt |
| Klein Berghemmerweg 2 | Ulestraten | -- | -- | -- | -- | nvt |
| Klein Berghemmerweg 20 | Ulestraten | -- | -- | -- | -- | nvt |
| Klein Berghemmerweg 21 | Ulestraten | -- | -- | -- | -- | nvt |
| Klein Berghemmerweg 22 | Ulestraten | -- | -- | -- | -- | nvt |
| Klein Berghemmerweg 23 | Ulestraten | -- | -- | -- | -- | nvt |
| Klein Berghemmerweg 24 | Ulestraten | -- | -- | -- | -- | nvt |
| Klein Berghemmerweg 25 | Ulestraten | -- | -- | -- | -- | nvt |
| Klein Berghemmerweg 26 | Ulestraten | -- | -- | -- | -- | nvt |
| Klein Berghemmerweg 28 | Ulestraten | -- | -- | -- | -- | nvt |
| Klein Berghemmerweg 3 | Ulestraten | -- | -- | -- | -- | nvt |
| Klein Berghemmerweg 30 | Ulestraten | -- | -- | -- | -- | nvt |
| Klein Berghemmerweg 32 | Ulestraten | -- | -- | -- | -- | nvt |
| Klein Berghemmerweg 34 | Ulestraten | -- | -- | -- | -- | nvt |
| Klein Berghemmerweg 36 | Ulestraten | -- | -- | -- | -- | nvt |
| Klein Berghemmerweg 38 | Ulestraten | -- | -- | -- | -- | nvt |
| Klein Berghemmerweg 4 | Ulestraten | -- | -- | -- | -- | nvt |
| Klein Berghemmerweg 40 | Ulestraten | -- | -- | -- | -- | nvt |
| Klein Berghemmerweg 42 | Ulestraten | -- | -- | -- | -- | nvt |
| Klein Berghemmerweg 44 | Ulestraten | -- | -- | -- | -- | nvt |
| Klein Berghemmerweg 46 | Ulestraten | -- | -- | -- | -- | nvt |
| Klein Berghemmerweg 48 | Ulestraten | -- | -- | -- | -- | nvt |
| Klein Berghemmerweg 5 | Ulestraten | -- | -- | -- | -- | nvt |

Bijlage 6 Rekenresultaten op adresniveau



| [ADRES] | [KERN] | HOGERE WAARDE [HW IN DB] | TOETSING GELUIDBELEID PROVINCIE LIMBURG | | | TOENAME GECUMUL GELUID [dB] | VOLDOET AAN BELEID? [JA/NEE] |
|------------------------|------------|-----------------------------|--|----------------------------|----|-----------------------------------|------------------------------------|
| | | | BEOOGD LAGER DAN VERGUND? [JA/NEE] | GELUIDLUWE ZIJDE AANWEZIG? | | | |
| | | | BEOOGD [JA/NEE] | VERGUND [JA/NEE] | | | |
| Klein Berghemmerweg 50 | Ulestraten | -- | -- | -- | -- | nvt | |
| Klein Berghemmerweg 51 | Ulestraten | -- | -- | -- | -- | nvt | |
| Klein Berghemmerweg 52 | Ulestraten | -- | -- | -- | -- | nvt | |
| Klein Berghemmerweg 53 | Ulestraten | -- | -- | -- | -- | nvt | |
| Klein Berghemmerweg 54 | Ulestraten | -- | -- | -- | -- | nvt | |
| Klein Berghemmerweg 55 | Ulestraten | -- | -- | -- | -- | nvt | |
| Klein Berghemmerweg 56 | Ulestraten | -- | -- | -- | -- | nvt | |
| Klein Berghemmerweg 57 | Ulestraten | -- | -- | -- | -- | nvt | |
| Klein Berghemmerweg 58 | Ulestraten | -- | -- | -- | -- | nvt | |
| Klein Berghemmerweg 6 | Ulestraten | -- | -- | -- | -- | nvt | |
| Klein Berghemmerweg 60 | Ulestraten | -- | -- | -- | -- | nvt | |
| Klein Berghemmerweg 62 | Ulestraten | -- | -- | -- | -- | nvt | |
| Klein Berghemmerweg 63 | Ulestraten | -- | -- | -- | -- | nvt | |
| Klein Berghemmerweg 64 | Ulestraten | -- | -- | -- | -- | nvt | |
| Klein Berghemmerweg 65 | Ulestraten | -- | -- | -- | -- | nvt | |
| Klein Berghemmerweg 66 | Ulestraten | -- | -- | -- | -- | nvt | |
| Klein Berghemmerweg 68 | Ulestraten | -- | -- | -- | -- | nvt | |
| Klein Berghemmerweg 69 | Ulestraten | -- | -- | -- | -- | nvt | |
| Klein Berghemmerweg 70 | Ulestraten | -- | -- | -- | -- | nvt | |
| Klein Berghemmerweg 72 | Ulestraten | -- | -- | -- | -- | nvt | |
| Klein Berghemmerweg 73 | Ulestraten | -- | -- | -- | -- | nvt | |
| Klein Berghemmerweg 75 | Ulestraten | -- | -- | -- | -- | nvt | |
| Klein Berghemmerweg 76 | Ulestraten | -- | -- | -- | -- | nvt | |
| Klein Berghemmerweg 77 | Ulestraten | -- | -- | -- | -- | nvt | |
| Klein Berghemmerweg 79 | Ulestraten | -- | -- | -- | -- | nvt | |
| Klein Berghemmerweg 8 | Ulestraten | -- | -- | -- | -- | nvt | |
| Klein Berghemmerweg 80 | Ulestraten | -- | -- | -- | -- | nvt | |
| Klein Berghemmerweg 9 | Ulestraten | -- | -- | -- | -- | nvt | |
| Kruisberg 70 | Meerssen | -- | -- | -- | -- | nvt | |
| Kruisberg 72 | Meerssen | -- | -- | -- | -- | nvt | |
| Langs de Gewannen 11 | Ulestraten | -- | -- | -- | -- | nvt | |

Bijlage 6 Rekenresultaten op adresniveau



| [ADRES] | [KERN] | HOGERE WAARDE [HW IN DB] | TOETSING GELUIDBELEID PROVINCIE LIMBURG | | | TOENAME GECUMUL GELUID [dB] | VOLDOET AAN BELEID? [JA/NEE] |
|----------------------|------------|-----------------------------|--|----------------------------|----|-----------------------------------|------------------------------------|
| | | | BEOOGD LAGER DAN VERGUND? [JA/NEE] | GELUIDLUWE ZIJDE AANWEZIG? | | | |
| | | | BEOOGD [JA/NEE] | VERGUND [JA/NEE] | | | |
| Langs de Gewannen 13 | Ulestraten | -- | -- | -- | -- | nvt | |
| Langs de Gewannen 2 | Ulestraten | -- | -- | -- | -- | nvt | |
| Langs de Gewannen 20 | Ulestraten | -- | -- | -- | -- | nvt | |
| Langs de Gewannen 4 | Ulestraten | -- | -- | -- | -- | nvt | |
| Langs de Gewannen 5 | Ulestraten | -- | -- | -- | -- | nvt | |
| Langs de Gewannen 6 | Ulestraten | -- | -- | -- | -- | nvt | |
| Langs de Gewannen 7 | Ulestraten | -- | -- | -- | -- | nvt | |
| Langs de Gewannen 9 | Ulestraten | -- | -- | -- | -- | nvt | |
| Ligtenbergstraat 1 | Ulestraten | -- | -- | -- | -- | nvt | |
| Ligtenbergstraat 10 | Ulestraten | -- | -- | -- | -- | nvt | |
| Ligtenbergstraat 11 | Ulestraten | -- | -- | -- | -- | nvt | |
| Ligtenbergstraat 12 | Ulestraten | -- | -- | -- | -- | nvt | |
| Ligtenbergstraat 13 | Ulestraten | -- | -- | -- | -- | nvt | |
| Ligtenbergstraat 14 | Ulestraten | -- | -- | -- | -- | nvt | |
| Ligtenbergstraat 15 | Ulestraten | -- | -- | -- | -- | nvt | |
| Ligtenbergstraat 16 | Ulestraten | -- | -- | -- | -- | nvt | |
| Ligtenbergstraat 17 | Ulestraten | -- | -- | -- | -- | nvt | |
| Ligtenbergstraat 18 | Ulestraten | -- | -- | -- | -- | nvt | |
| Ligtenbergstraat 19 | Ulestraten | -- | -- | -- | -- | nvt | |
| Ligtenbergstraat 20 | Ulestraten | -- | -- | -- | -- | nvt | |
| Ligtenbergstraat 21 | Ulestraten | -- | -- | -- | -- | nvt | |
| Ligtenbergstraat 3 | Ulestraten | -- | -- | -- | -- | nvt | |
| Ligtenbergstraat 5 | Ulestraten | -- | -- | -- | -- | nvt | |
| Ligtenbergstraat 7 | Ulestraten | -- | -- | -- | -- | nvt | |
| Ligtenbergstraat 8 | Ulestraten | -- | -- | -- | -- | nvt | |
| Ligtenbergstraat 9 | Ulestraten | -- | -- | -- | -- | nvt | |
| Luipertstraat 1 | Moorveld | 51 | NEE | JA | -- | JA | |
| Luipertstraat 10 | Moorveld | -- | -- | -- | -- | nvt | |
| Luipertstraat 11 | Moorveld | 51 | NEE | JA | -- | JA | |
| Luipertstraat 12 | Moorveld | -- | -- | -- | -- | nvt | |
| Luipertstraat 13 | Moorveld | 52 | NEE | JA | -- | JA | |

Bijlage 6 Rekenresultaten op adresniveau



| [ADRES] | [KERN] | HOGERE WAARDE [HW IN DB] | TOETSING GELUIDBELEID PROVINCIE LIMBURG | | | | VOLDOET AAN BELEID? [JA/NEE] |
|---------------------|------------|-----------------------------|--|----------------------------|---------------------|-----------------------------------|------------------------------------|
| | | | BEOOGD LAGER DAN VERGUND? [JA/NEE] | GELUIDLUWE ZIJDE AANWEZIG? | | TOENAME GECUMUL GELUID [dB] | |
| | | | | BEOOGD [JA/NEE] | VERGUND [JA/NEE] | | |
| Luipertstraat 14 | Moorveld | 51 | NEE | JA | -- | -- | JA |
| Luipertstraat 15 | Moorveld | 51 | NEE | JA | -- | -- | JA |
| Luipertstraat 16 | Moorveld | -- | -- | -- | -- | -- | nvt |
| Luipertstraat 17 | Moorveld | 51 | NEE | JA | -- | -- | JA |
| Luipertstraat 18 | Moorveld | -- | -- | -- | -- | -- | nvt |
| Luipertstraat 19 | Moorveld | 51 | NEE | JA | -- | -- | JA |
| Luipertstraat 20 | Moorveld | -- | -- | -- | -- | -- | nvt |
| Luipertstraat 22 | Moorveld | 51 | NEE | JA | -- | -- | JA |
| Luipertstraat 23 | Moorveld | 51 | NEE | JA | -- | -- | JA |
| Luipertstraat 24 | Moorveld | -- | -- | -- | -- | -- | nvt |
| Luipertstraat 25 | Moorveld | 51 | NEE | JA | -- | -- | JA |
| Luipertstraat 26 | Moorveld | 51 | NEE | JA | -- | -- | JA |
| Luipertstraat 27 | Moorveld | 51 | NEE | JA | -- | -- | JA |
| Luipertstraat 28 | Moorveld | -- | -- | -- | -- | -- | nvt |
| Luipertstraat 29 | Moorveld | 51 | NEE | JA | -- | -- | JA |
| Luipertstraat 3 | Moorveld | 51 | NEE | JA | -- | -- | JA |
| Luipertstraat 31 | Moorveld | 51 | NEE | JA | -- | -- | JA |
| Luipertstraat 33 | Moorveld | 51 | NEE | JA | -- | -- | JA |
| Luipertstraat 35 | Moorveld | 51 | NEE | JA | -- | -- | JA |
| Luipertstraat 4 | Moorveld | -- | -- | -- | -- | -- | nvt |
| Luipertstraat 5 | Moorveld | 51 | JA | -- | -- | -- | JA |
| Luipertstraat 6 | Moorveld | 52 | NEE | JA | -- | -- | JA |
| Luipertstraat 8 | Moorveld | 51 | JA | -- | -- | -- | JA |
| Maastrichterlaan 97 | Beek | -- | -- | -- | -- | -- | nvt |
| Meerssenerbergweg 1 | Ulestraten | -- | -- | -- | -- | -- | nvt |
| Meerssenerbergweg 2 | Ulestraten | -- | -- | -- | -- | -- | nvt |
| Moorveldsberg 101 | Geulle | -- | -- | -- | -- | -- | nvt |
| Moorveldsberg 103 | Geulle | -- | -- | -- | -- | -- | nvt |
| Moorveldsberg 105 | Geulle | -- | -- | -- | -- | -- | nvt |
| Moorveldsberg 107 | Geulle | -- | -- | -- | -- | -- | nvt |
| Moorveldsberg 109 | Geulle | -- | -- | -- | -- | -- | nvt |

Bijlage 6 Rekenresultaten op adresniveau



| [ADRES] | [KERN] | HOGERE WAARDE [HW IN DB] | TOETSING GELUIDBELEID PROVINCIE LIMBURG | | | TOENAME GECUMUL GELUID [dB] | VOLDOET AAN BELEID? [JA/NEE] |
|-------------------|--------|-----------------------------|--|---|----|-----------------------------------|------------------------------------|
| | | | BEOOGD LAGER DAN VERGUND? [JA/NEE] | GELUIDLUWE ZIJDE AANWEZIG? BEOOGD VERGUND [JA/NEE] [JA/NEE] | | | |
| Moorveldsberg 111 | Geulle | -- | -- | -- | -- | -- | nvt |
| Moorveldsberg 113 | Geulle | 51 | NEE | JA | -- | -- | JA |
| Moorveldsberg 115 | Geulle | 51 | NEE | JA | -- | -- | JA |
| Moorveldsberg 117 | Geulle | 51 | NEE | JA | -- | -- | JA |
| Moorveldsberg 140 | Geulle | -- | -- | -- | -- | -- | nvt |
| Moorveldsberg 142 | Geulle | -- | -- | -- | -- | -- | nvt |
| Moorveldsberg 144 | Geulle | -- | -- | -- | -- | -- | nvt |
| Moorveldsberg 72 | Geulle | -- | -- | -- | -- | -- | nvt |
| Moorveldsberg 73 | Geulle | -- | -- | -- | -- | -- | nvt |
| Moorveldsberg 74 | Geulle | -- | -- | -- | -- | -- | nvt |
| Moorveldsberg 75 | Geulle | -- | -- | -- | -- | -- | nvt |
| Moorveldsberg 76 | Geulle | -- | -- | -- | -- | -- | nvt |
| Moorveldsberg 77 | Geulle | -- | -- | -- | -- | -- | nvt |
| Moorveldsberg 78 | Geulle | -- | -- | -- | -- | -- | nvt |
| Moorveldsberg 79 | Geulle | -- | -- | -- | -- | -- | nvt |
| Moorveldsberg 80 | Geulle | -- | -- | -- | -- | -- | nvt |
| Moorveldsberg 81 | Geulle | -- | -- | -- | -- | -- | nvt |
| Moorveldsberg 82 | Geulle | -- | -- | -- | -- | -- | nvt |
| Moorveldsberg 83 | Geulle | -- | -- | -- | -- | -- | nvt |
| Moorveldsberg 84 | Geulle | -- | -- | -- | -- | -- | nvt |
| Moorveldsberg 85 | Geulle | -- | -- | -- | -- | -- | nvt |
| Moorveldsberg 86 | Geulle | -- | -- | -- | -- | -- | nvt |
| Moorveldsberg 87 | Geulle | -- | -- | -- | -- | -- | nvt |
| Moorveldsberg 88 | Geulle | -- | -- | -- | -- | -- | nvt |
| Moorveldsberg 89 | Geulle | -- | -- | -- | -- | -- | nvt |
| Moorveldsberg 89a | Geulle | -- | -- | -- | -- | -- | nvt |
| Moorveldsberg 91 | Geulle | -- | -- | -- | -- | -- | nvt |
| Moorveldsberg 93 | Geulle | -- | -- | -- | -- | -- | nvt |
| Moorveldsberg 95 | Geulle | -- | -- | -- | -- | -- | nvt |
| Moorveldsberg 97 | Geulle | -- | -- | -- | -- | -- | nvt |
| Moorveldsberg 99 | Geulle | -- | -- | -- | -- | -- | nvt |

Bijlage 6 Rekenresultaten op adresniveau



| [ADRES] | [KERN] | HOGERE WAARDE [HW IN DB] | TOETSING GELUIDBELEID PROVINCIE LIMBURG | | | | VOLDOET AAN BELEID? [JA/NEE] |
|---------------------|------------|-----------------------------|--|----------------------------|---------------------|-----------------------------------|------------------------------------|
| | | | BEOOGD LAGER DAN VERGUND? [JA/NEE] | GELUIDLUWE ZIJDE AANWEZIG? | | TOENAME GECUMUL GELUID [dB] | |
| | | | | BEOOGD [JA/NEE] | VERGUND [JA/NEE] | | |
| Nieuwe Vliekerweg 1 | Ulestraten | 53 | JA | -- | -- | -- | JA |
| Nieuwe Vliekerweg 2 | Ulestraten | 53 | JA | -- | -- | -- | JA |
| Nieuwe Vliekerweg 4 | Ulestraten | 52 | JA | -- | -- | -- | JA |
| Olyslegersstraat 2 | Ulestraten | -- | -- | -- | -- | -- | nvt |
| Olyslegersstraat 3 | Ulestraten | -- | -- | -- | -- | -- | nvt |
| Olyslegersstraat 4 | Ulestraten | -- | -- | -- | -- | -- | nvt |
| Op de Berg 7 | Bunde | -- | -- | -- | -- | -- | nvt |
| Op de Berg 8 | Bunde | -- | -- | -- | -- | -- | nvt |
| Op de Berg 9 | Bunde | -- | -- | -- | -- | -- | nvt |
| Op de Locht 19 | Bunde | -- | -- | -- | -- | -- | nvt |
| Op de Locht 21 | Bunde | -- | -- | -- | -- | -- | nvt |
| Op de Locht 23 | Bunde | -- | -- | -- | -- | -- | nvt |
| Op de Locht 25 | Bunde | -- | -- | -- | -- | -- | nvt |
| Op de Locht 27 | Bunde | -- | -- | -- | -- | -- | nvt |
| Op de Locht 28 | Bunde | -- | -- | -- | -- | -- | nvt |
| Op de Locht 29 | Bunde | -- | -- | -- | -- | -- | nvt |
| Op de Locht 30 | Bunde | -- | -- | -- | -- | -- | nvt |
| Op de Locht 31 | Bunde | -- | -- | -- | -- | -- | nvt |
| Op de Locht 32 | Bunde | -- | -- | -- | -- | -- | nvt |
| Op de Locht 33 | Bunde | -- | -- | -- | -- | -- | nvt |
| Op de Locht 34 | Bunde | -- | -- | -- | -- | -- | nvt |
| Op de Locht 35 | Bunde | -- | -- | -- | -- | -- | nvt |
| Op de Locht 36 | Bunde | -- | -- | -- | -- | -- | nvt |
| Op de Locht 38 | Bunde | -- | -- | -- | -- | -- | nvt |
| Op de Locht 40 | Bunde | -- | -- | -- | -- | -- | nvt |
| Op de Locht 42 | Bunde | -- | -- | -- | -- | -- | nvt |
| Op de Locht 44 | Bunde | -- | -- | -- | -- | -- | nvt |
| Op de Locht 46 | Bunde | -- | -- | -- | -- | -- | nvt |
| Op de Locht 48 | Bunde | -- | -- | -- | -- | -- | nvt |
| Op de Locht 50 | Bunde | -- | -- | -- | -- | -- | nvt |
| Op de Locht 52 | Bunde | -- | -- | -- | -- | -- | nvt |

Bijlage 6 Rekenresultaten op adresniveau



| [ADRES] | [KERN] | HOGERE WAARDE [HW IN DB] | TOETSING GELUIDBELEID PROVINCIE LIMBURG | | | | VOLDOET AAN BELEID? [JA/NEE] |
|--------------------------|------------|-----------------------------|--|----------------------------|---------------------|-----------------------------------|------------------------------------|
| | | | BEOOGD LAGER DAN VERGUND? [JA/NEE] | GELUIDLUWE ZIJDE AANWEZIG? | | TOENAME GECUMUL GELUID [dB] | |
| | | | | BEOOGD [JA/NEE] | VERGUND [JA/NEE] | | |
| Op de Locht 54 | Bunde | -- | -- | -- | -- | nvt | |
| Pastoor Halmansstraat 10 | Ulestraten | 51 | JA | -- | -- | JA | |
| Pastoor Halmansstraat 11 | Ulestraten | 51 | JA | -- | -- | JA | |
| Pastoor Halmansstraat 12 | Ulestraten | 51 | JA | -- | -- | JA | |
| Pastoor Halmansstraat 13 | Ulestraten | 51 | JA | -- | -- | JA | |
| Pastoor Halmansstraat 14 | Ulestraten | 52 | JA | -- | -- | JA | |
| Pastoor Halmansstraat 15 | Ulestraten | 52 | JA | -- | -- | JA | |
| Pastoor Halmansstraat 16 | Ulestraten | 52 | JA | -- | -- | JA | |
| Pastoor Halmansstraat 18 | Ulestraten | 54 | NEE | JA | -- | JA | |
| Pastoor Halmansstraat 2 | Ulestraten | 51 | JA | -- | -- | JA | |
| Pastoor Halmansstraat 20 | Ulestraten | 52 | JA | -- | -- | JA | |
| Pastoor Halmansstraat 22 | Ulestraten | 52 | JA | -- | -- | JA | |
| Pastoor Halmansstraat 24 | Ulestraten | 51 | JA | -- | -- | JA | |
| Pastoor Halmansstraat 26 | Ulestraten | 52 | NEE | JA | -- | JA | |
| Pastoor Halmansstraat 27 | Ulestraten | 52 | JA | -- | -- | JA | |
| Pastoor Halmansstraat 28 | Ulestraten | 52 | JA | -- | -- | JA | |
| Pastoor Halmansstraat 29 | Ulestraten | 52 | JA | -- | -- | JA | |
| Pastoor Halmansstraat 30 | Ulestraten | 53 | NEE | JA | -- | JA | |
| Pastoor Halmansstraat 31 | Ulestraten | 52 | JA | -- | -- | JA | |
| Pastoor Halmansstraat 32 | Ulestraten | 52 | NEE | JA | -- | JA | |
| Pastoor Halmansstraat 33 | Ulestraten | 51 | NEE | JA | -- | JA | |
| Pastoor Halmansstraat 4 | Ulestraten | 51 | JA | -- | -- | JA | |
| Pastoor Halmansstraat 6 | Ulestraten | 51 | JA | -- | -- | JA | |
| Pastoor Halmansstraat 7 | Ulestraten | 51 | JA | -- | -- | JA | |
| Pastoor Halmansstraat 8 | Ulestraten | 51 | JA | -- | -- | JA | |
| Pastoor Halmansstraat 9 | Ulestraten | 51 | JA | -- | -- | JA | |
| Pastoor Kisselsstraat 1 | Ulestraten | -- | -- | -- | -- | nvt | |
| Pastoor Kisselsstraat 10 | Ulestraten | -- | -- | -- | -- | nvt | |
| Pastoor Kisselsstraat 11 | Ulestraten | -- | -- | -- | -- | nvt | |
| Pastoor Kisselsstraat 12 | Ulestraten | -- | -- | -- | -- | nvt | |
| Pastoor Kisselsstraat 13 | Ulestraten | -- | -- | -- | -- | nvt | |

Bijlage 6 Rekenresultaten op adresniveau



| [ADRES] | [KERN] | HOGERE WAARDE [HW IN DB] | TOETSING GELUIDBELEID PROVINCIE LIMBURG | | | | VOLDOET AAN BELEID? [JA/NEE] |
|----------------------------|------------|-----------------------------|--|----------------------------|---------------------|-----------------------------------|------------------------------------|
| | | | BEOOGD LAGER DAN VERGUND? [JA/NEE] | GELUIDLUWE ZIJDE AANWEZIG? | | TOENAME GECUMUL GELUID [dB] | |
| | | | | BEOOGD [JA/NEE] | VERGUND [JA/NEE] | | |
| Pastoor Kisselsstraat 14 | Ulestraten | -- | -- | -- | -- | nvt | |
| Pastoor Kisselsstraat 15 | Ulestraten | -- | -- | -- | -- | nvt | |
| Pastoor Kisselsstraat 16 | Ulestraten | -- | -- | -- | -- | nvt | |
| Pastoor Kisselsstraat 17 | Ulestraten | -- | -- | -- | -- | nvt | |
| Pastoor Kisselsstraat 18 | Ulestraten | -- | -- | -- | -- | nvt | |
| Pastoor Kisselsstraat 19 | Ulestraten | -- | -- | -- | -- | nvt | |
| Pastoor Kisselsstraat 2 | Ulestraten | -- | -- | -- | -- | nvt | |
| Pastoor Kisselsstraat 21 | Ulestraten | -- | -- | -- | -- | nvt | |
| Pastoor Kisselsstraat 23 | Ulestraten | -- | -- | -- | -- | nvt | |
| Pastoor Kisselsstraat 25 | Ulestraten | -- | -- | -- | -- | nvt | |
| Pastoor Kisselsstraat 27 | Ulestraten | -- | -- | -- | -- | nvt | |
| Pastoor Kisselsstraat 29 | Ulestraten | -- | -- | -- | -- | nvt | |
| Pastoor Kisselsstraat 3 | Ulestraten | -- | -- | -- | -- | nvt | |
| Pastoor Kisselsstraat 4 | Ulestraten | -- | -- | -- | -- | nvt | |
| Pastoor Kisselsstraat 5 | Ulestraten | -- | -- | -- | -- | nvt | |
| Pastoor Kisselsstraat 6 | Ulestraten | -- | -- | -- | -- | nvt | |
| Pastoor Kisselsstraat 7 | Ulestraten | -- | -- | -- | -- | nvt | |
| Pastoor Kisselsstraat 8 | Ulestraten | -- | -- | -- | -- | nvt | |
| Pastoor Kisselsstraat 9 | Ulestraten | -- | -- | -- | -- | nvt | |
| Pastoor van Eijsstraat 1 | Ulestraten | 51 | JA | -- | -- | JA | |
| Pastoor van Eijsstraat 10 | Ulestraten | -- | -- | -- | -- | nvt | |
| Pastoor van Eijsstraat 11 | Ulestraten | -- | -- | -- | -- | nvt | |
| Pastoor van Eijsstraat 13 | Ulestraten | -- | -- | -- | -- | nvt | |
| Pastoor van Eijsstraat 15 | Ulestraten | -- | -- | -- | -- | nvt | |
| Pastoor van Eijsstraat 15b | Ulestraten | -- | -- | -- | -- | nvt | |
| Pastoor van Eijsstraat 16 | Ulestraten | -- | -- | -- | -- | nvt | |
| Pastoor van Eijsstraat 17 | Ulestraten | -- | -- | -- | -- | nvt | |
| Pastoor van Eijsstraat 18 | Ulestraten | -- | -- | -- | -- | nvt | |
| Pastoor van Eijsstraat 2 | Ulestraten | -- | -- | -- | -- | nvt | |
| Pastoor van Eijsstraat 20 | Ulestraten | -- | -- | -- | -- | nvt | |
| Pastoor van Eijsstraat 21 | Ulestraten | -- | -- | -- | -- | nvt | |

Bijlage 6 Rekenresultaten op adresniveau



| [ADRES] | [KERN] | HOGERE WAARDE [HW IN DB] | TOETSING GELUIDBELEID PROVINCIE LIMBURG | | | VOLDOET AAN BELEID? [JA/NEE] |
|---------------------------|------------|-----------------------------|--|---|----|------------------------------------|
| | | | BEOOGD LAGER DAN VERGUND? [JA/NEE] | GELUIDLUWE ZIJDE AANWEZIG? BEOOGD VERGUND [JA/NEE] [JA/NEE] | | |
| Pastoor van Eijsstraat 22 | Ulestraten | -- | -- | -- | -- | nvt |
| Pastoor van Eijsstraat 23 | Ulestraten | -- | -- | -- | -- | nvt |
| Pastoor van Eijsstraat 24 | Ulestraten | -- | -- | -- | -- | nvt |
| Pastoor van Eijsstraat 25 | Ulestraten | -- | -- | -- | -- | nvt |
| Pastoor van Eijsstraat 26 | Ulestraten | -- | -- | -- | -- | nvt |
| Pastoor van Eijsstraat 27 | Ulestraten | -- | -- | -- | -- | nvt |
| Pastoor van Eijsstraat 28 | Ulestraten | -- | -- | -- | -- | nvt |
| Pastoor van Eijsstraat 29 | Ulestraten | -- | -- | -- | -- | nvt |
| Pastoor van Eijsstraat 3 | Ulestraten | -- | -- | -- | -- | nvt |
| Pastoor van Eijsstraat 30 | Ulestraten | -- | -- | -- | -- | nvt |
| Pastoor van Eijsstraat 4 | Ulestraten | -- | -- | -- | -- | nvt |
| Pastoor van Eijsstraat 5 | Ulestraten | 51 | JA | -- | -- | JA |
| Pastoor van Eijsstraat 6 | Ulestraten | -- | -- | -- | -- | nvt |
| Pastoor van Eijsstraat 7 | Ulestraten | 51 | JA | -- | -- | JA |
| Pastoor van Eijsstraat 8 | Ulestraten | -- | -- | -- | -- | nvt |
| Pastoor van Eijsstraat 9 | Ulestraten | -- | -- | -- | -- | nvt |
| Pater Nottenstraat 1 | Ulestraten | -- | -- | -- | -- | nvt |
| Pater Nottenstraat 2 | Ulestraten | -- | -- | -- | -- | nvt |
| Pater Nottenstraat 3 | Ulestraten | -- | -- | -- | -- | nvt |
| Pater Nottenstraat 4 | Ulestraten | -- | -- | -- | -- | nvt |
| Pater Nottenstraat 6 | Ulestraten | -- | -- | -- | -- | nvt |
| Pater Nottenstraat 8 | Ulestraten | -- | -- | -- | -- | nvt |
| Patioplein 1 | Ulestraten | 52 | JA | -- | -- | JA |
| Patioplein 2 | Ulestraten | 53 | JA | -- | -- | JA |
| Patioplein 3 | Ulestraten | 52 | JA | -- | -- | JA |
| Patioplein 4 | Ulestraten | 51 | JA | -- | -- | JA |
| Paus Joannesstraat 10 | Ulestraten | -- | -- | -- | -- | nvt |
| Paus Joannesstraat 12 | Ulestraten | -- | -- | -- | -- | nvt |
| Paus Joannesstraat 16 | Ulestraten | -- | -- | -- | -- | nvt |
| Paus Joannesstraat 18 | Ulestraten | -- | -- | -- | -- | nvt |
| Paus Joannesstraat 2 | Ulestraten | -- | -- | -- | -- | nvt |

Bijlage 6 Rekenresultaten op adresniveau



| [ADRES] | [KERN] | HOGERE WAARDE [HW IN DB] | TOETSING GELUIDBELEID PROVINCIE LIMBURG | | | VOLDOET AAN BELEID? [JA/NEE] |
|-----------------------------|------------|-----------------------------|--|---|----|------------------------------------|
| | | | BEOOGD LAGER DAN VERGUND? [JA/NEE] | GELUIDLUWE ZIJDE AANWEZIG? BEOOGD VERGUND [JA/NEE] [JA/NEE] | | |
| Paus Joannesstraat 20 | Ulestraten | -- | -- | -- | -- | nvt |
| Paus Joannesstraat 22 | Ulestraten | -- | -- | -- | -- | nvt |
| Paus Joannesstraat 24 | Ulestraten | -- | -- | -- | -- | nvt |
| Paus Joannesstraat 26 | Ulestraten | -- | -- | -- | -- | nvt |
| Paus Joannesstraat 28 | Ulestraten | -- | -- | -- | -- | nvt |
| Paus Joannesstraat 30 | Ulestraten | -- | -- | -- | -- | nvt |
| Paus Joannesstraat 31 | Ulestraten | -- | -- | -- | -- | nvt |
| Paus Joannesstraat 32 | Ulestraten | -- | -- | -- | -- | nvt |
| Paus Joannesstraat 33 | Ulestraten | 52 | JA | -- | -- | JA |
| Paus Joannesstraat 34 | Ulestraten | -- | -- | -- | -- | nvt |
| Paus Joannesstraat 35 | Ulestraten | -- | -- | -- | -- | nvt |
| Paus Joannesstraat 36 | Ulestraten | -- | -- | -- | -- | nvt |
| Paus Joannesstraat 37 | Ulestraten | -- | -- | -- | -- | nvt |
| Paus Joannesstraat 38 | Ulestraten | -- | -- | -- | -- | nvt |
| Paus Joannesstraat 39 | Ulestraten | -- | -- | -- | -- | nvt |
| Paus Joannesstraat 4 | Ulestraten | -- | -- | -- | -- | nvt |
| Paus Joannesstraat 40 | Ulestraten | -- | -- | -- | -- | nvt |
| Paus Joannesstraat 6 | Ulestraten | -- | -- | -- | -- | nvt |
| Paus Joannesstraat 8 | Ulestraten | -- | -- | -- | -- | nvt |
| Peter Schoenmakersstraat 1 | Ulestraten | 51 | JA | -- | -- | JA |
| Peter Schoenmakersstraat 10 | Ulestraten | -- | -- | -- | -- | nvt |
| Peter Schoenmakersstraat 2 | Ulestraten | 51 | JA | -- | -- | JA |
| Peter Schoenmakersstraat 3 | Ulestraten | 53 | JA | -- | -- | JA |
| Peter Schoenmakersstraat 4 | Ulestraten | -- | -- | -- | -- | nvt |
| Peter Schoenmakersstraat 5 | Ulestraten | 54 | JA | -- | -- | JA |
| Peter Schoenmakersstraat 6 | Ulestraten | -- | -- | -- | -- | nvt |
| Peter Schoenmakersstraat 7 | Ulestraten | 54 | JA | -- | -- | JA |
| Peter Schoenmakersstraat 8 | Ulestraten | -- | -- | -- | -- | nvt |
| Peter Schoenmakersstraat 9 | Ulestraten | 51 | JA | -- | -- | JA |
| Putstraat 1 | Ulestraten | -- | -- | -- | -- | nvt |
| Putstraat 10 | Ulestraten | -- | -- | -- | -- | nvt |

Bijlage 6 Rekenresultaten op adresniveau



| [ADRES] | [KERN] | HOGERE WAARDE [HW IN DB] | TOETSING GELUIDBELEID PROVINCIE LIMBURG | | | TOENAME GECUMUL GELUID [dB] | VOLDOET AAN BELEID? [JA/NEE] |
|--------------------------|------------|-----------------------------|--|---|----|-----------------------------------|------------------------------------|
| | | | BEOOGD LAGER DAN VERGUND? [JA/NEE] | GELUIDLUWE ZIJDE AANWEZIG? BEOOGD VERGUND [JA/NEE] [JA/NEE] | | | |
| Putstraat 11 | Ulestraten | -- | -- | -- | -- | -- | nvt |
| Putstraat 13 | Ulestraten | -- | -- | -- | -- | -- | nvt |
| Putstraat 5 | Ulestraten | 51 | JA | -- | -- | -- | JA |
| Putstraat 6 | Ulestraten | -- | -- | -- | -- | -- | nvt |
| Putstraat 7 | Ulestraten | -- | -- | -- | -- | -- | nvt |
| Putstraat 9 | Ulestraten | 51 | JA | -- | -- | -- | JA |
| Rector Thijssenstraat 1 | Moorveld | 53 | NEE | JA | -- | -- | JA |
| Rector Thijssenstraat 10 | Moorveld | 53 | NEE | JA | -- | -- | JA |
| Rector Thijssenstraat 11 | Moorveld | 53 | NEE | JA | -- | -- | JA |
| Rector Thijssenstraat 13 | Moorveld | 53 | NEE | JA | -- | -- | JA |
| Rector Thijssenstraat 14 | Moorveld | 53 | NEE | JA | -- | -- | JA |
| Rector Thijssenstraat 15 | Moorveld | 53 | NEE | JA | -- | -- | JA |
| Rector Thijssenstraat 16 | Moorveld | 52 | NEE | JA | -- | -- | JA |
| Rector Thijssenstraat 17 | Moorveld | 53 | NEE | JA | -- | -- | JA |
| Rector Thijssenstraat 19 | Moorveld | 54 | NEE | JA | -- | -- | JA |
| Rector Thijssenstraat 2 | Moorveld | 53 | NEE | JA | -- | -- | JA |
| Rector Thijssenstraat 21 | Moorveld | 53 | NEE | JA | -- | -- | JA |
| Rector Thijssenstraat 23 | Moorveld | 52 | NEE | JA | -- | -- | JA |
| Rector Thijssenstraat 25 | Moorveld | 52 | NEE | JA | -- | -- | JA |
| Rector Thijssenstraat 27 | Moorveld | 52 | NEE | JA | -- | -- | JA |
| Rector Thijssenstraat 29 | Moorveld | 52 | NEE | JA | -- | -- | JA |
| Rector Thijssenstraat 3 | Moorveld | 53 | NEE | JA | -- | -- | JA |
| Rector Thijssenstraat 31 | Moorveld | 52 | NEE | JA | -- | -- | JA |
| Rector Thijssenstraat 33 | Moorveld | 53 | NEE | JA | -- | -- | JA |
| Rector Thijssenstraat 35 | Moorveld | 52 | NEE | JA | -- | -- | JA |
| Rector Thijssenstraat 36 | Moorveld | 52 | NEE | JA | -- | -- | JA |
| Rector Thijssenstraat 37 | Moorveld | 53 | NEE | JA | -- | -- | JA |
| Rector Thijssenstraat 38 | Moorveld | 52 | NEE | JA | -- | -- | JA |
| Rector Thijssenstraat 39 | Moorveld | 52 | NEE | JA | -- | -- | JA |
| Rector Thijssenstraat 40 | Moorveld | 51 | NEE | JA | -- | -- | JA |
| Rector Thijssenstraat 41 | Moorveld | 52 | NEE | JA | -- | -- | JA |

Bijlage 6 Rekenresultaten op adresniveau



| [ADRES] | [KERN] | HOGERE WAARDE [HW IN DB] | TOETSING GELUIDBELEID PROVINCIE LIMBURG | | | | VOLDOET AAN BELEID? [JA/NEE] |
|--------------------------|----------|-----------------------------|--|----------------------------|---------------------|-----------------------------------|------------------------------------|
| | | | BEOOGD LAGER DAN VERGUND? [JA/NEE] | GELUIDLUWE ZIJDE AANWEZIG? | | TOENAME GECUMUL GELUID [dB] | |
| | | | | BEOOGD [JA/NEE] | VERGUND [JA/NEE] | | |
| Rector Thijssenstraat 42 | Moorveld | 52 | NEE | JA | -- | -- | JA |
| Rector Thijssenstraat 43 | Moorveld | 52 | NEE | JA | -- | -- | JA |
| Rector Thijssenstraat 44 | Moorveld | 51 | NEE | JA | -- | -- | JA |
| Rector Thijssenstraat 45 | Moorveld | 53 | NEE | JA | -- | -- | JA |
| Rector Thijssenstraat 46 | Moorveld | 51 | NEE | JA | -- | -- | JA |
| Rector Thijssenstraat 47 | Moorveld | 53 | NEE | JA | -- | -- | JA |
| Rector Thijssenstraat 48 | Moorveld | 51 | NEE | JA | -- | -- | JA |
| Rector Thijssenstraat 49 | Moorveld | 54 | NEE | JA | -- | -- | JA |
| Rector Thijssenstraat 5 | Moorveld | 54 | NEE | JA | -- | -- | JA |
| Rector Thijssenstraat 50 | Moorveld | 52 | NEE | JA | -- | -- | JA |
| Rector Thijssenstraat 51 | Moorveld | 52 | NEE | JA | -- | -- | JA |
| Rector Thijssenstraat 6 | Moorveld | 53 | NEE | JA | -- | -- | JA |
| Rector Thijssenstraat 7 | Moorveld | 53 | NEE | JA | -- | -- | JA |
| Rector Thijssenstraat 9 | Moorveld | 54 | NEE | JA | -- | -- | JA |
| Schonen Steynweg 1 | Moorveld | 56 | JA | -- | -- | -- | JA |
| Schonen Steynweg 10 | Moorveld | -- | -- | -- | -- | -- | nvt |
| Schonen Steynweg 12 | Moorveld | -- | -- | -- | -- | -- | nvt |
| Schonen Steynweg 2 | Moorveld | 57 | NEE | JA | -- | -- | JA |
| Schonen Steynweg 3 | Moorveld | 57 | NEE | JA | -- | -- | JA |
| Schonen Steynweg 3a | Moorveld | 57 | NEE | JA | -- | -- | JA |
| Schonen Steynweg 6a | Moorveld | -- | -- | -- | -- | -- | nvt |
| Schonen Steynweg 6b | Moorveld | -- | -- | -- | -- | -- | nvt |
| Schonen Steynweg 6c | Moorveld | 52 | NEE | JA | -- | -- | JA |
| Schonen Steynweg 6d | Moorveld | 52 | NEE | JA | -- | -- | JA |
| Schonen Steynweg 6e | Moorveld | 52 | NEE | JA | -- | -- | JA |
| Schonen Steynweg 6f | Moorveld | 52 | NEE | JA | -- | -- | JA |
| Schonen Steynweg 8a | Moorveld | 52 | NEE | JA | -- | -- | JA |
| Schonen Steynweg 8b | Moorveld | -- | -- | -- | -- | -- | nvt |
| Schonen Steynweg 8c | Moorveld | 52 | NEE | JA | -- | -- | JA |
| Schonen Steynweg 8d | Moorveld | 52 | NEE | JA | -- | -- | JA |
| Schonen Steynweg 8e | Moorveld | 52 | NEE | JA | -- | -- | JA |

Bijlage 6 Rekenresultaten op adresniveau



| [ADRES] | [KERN] | HOGERE WAARDE [HW IN DB] | TOETSING GELUIDBELEID PROVINCIE LIMBURG | | | | VOLDOET AAN BELEID? [JA/NEE] |
|--------------------------|------------|-----------------------------|--|----------------------------|---------------------|-----------------------------------|------------------------------------|
| | | | BEOOGD LAGER DAN VERGUND? [JA/NEE] | GELUIDLUWE ZIJDE AANWEZIG? | | TOENAME GECUMUL GELUID [dB] | |
| | | | | BEOOGD [JA/NEE] | VERGUND [JA/NEE] | | |
| Schoolplein 1 | Ulestraten | 53 | NEE | JA | -- | -- | JA |
| Schoolplein 10 | Ulestraten | 52 | JA | -- | -- | -- | JA |
| Schoolplein 11 | Ulestraten | -- | -- | -- | -- | -- | nvt |
| Schoolplein 13 | Ulestraten | -- | -- | -- | -- | -- | nvt |
| Schoolplein 15 | Ulestraten | -- | -- | -- | -- | -- | nvt |
| Schoolplein 2 | Ulestraten | 52 | JA | -- | -- | -- | JA |
| Schoolplein 3 | Ulestraten | 51 | NEE | JA | -- | -- | JA |
| Schoolplein 4 | Ulestraten | 52 | JA | -- | -- | -- | JA |
| Schoolplein 5 | Ulestraten | 52 | NEE | JA | -- | -- | JA |
| Schoolplein 6 | Ulestraten | 52 | JA | -- | -- | -- | JA |
| Schoolplein 7 | Ulestraten | -- | -- | -- | -- | -- | nvt |
| Schoolplein 8 | Ulestraten | 52 | JA | -- | -- | -- | JA |
| Schoolplein 9 | Ulestraten | -- | -- | -- | -- | -- | nvt |
| Schoolstraat 1 | Moorveld | -- | -- | -- | -- | -- | nvt |
| Schoolstraat 15 | Moorveld | -- | -- | -- | -- | -- | nvt |
| Schoolstraat 17 | Moorveld | -- | -- | -- | -- | -- | nvt |
| Schoolstraat 19 | Moorveld | -- | -- | -- | -- | -- | nvt |
| Schoolstraat 2 | Moorveld | -- | -- | -- | -- | -- | nvt |
| Schoolstraat 3 | Moorveld | -- | -- | -- | -- | -- | nvt |
| Schoolstraat 4 | Moorveld | -- | -- | -- | -- | -- | nvt |
| Schoolstraat 5 | Moorveld | -- | -- | -- | -- | -- | nvt |
| Schoolstraat 6 | Moorveld | -- | -- | -- | -- | -- | nvt |
| Schoolstraat 7 | Moorveld | -- | -- | -- | -- | -- | nvt |
| Schoolstraat 8 | Moorveld | -- | -- | -- | -- | -- | nvt |
| Sint Catharinastraat 10 | Ulestraten | -- | -- | -- | -- | -- | nvt |
| Sint Catharinastraat 100 | Ulestraten | -- | -- | -- | -- | -- | nvt |
| Sint Catharinastraat 102 | Ulestraten | -- | -- | -- | -- | -- | nvt |
| Sint Catharinastraat 104 | Ulestraten | -- | -- | -- | -- | -- | nvt |
| Sint Catharinastraat 106 | Ulestraten | -- | -- | -- | -- | -- | nvt |
| Sint Catharinastraat 107 | Ulestraten | -- | -- | -- | -- | -- | nvt |
| Sint Catharinastraat 108 | Ulestraten | -- | -- | -- | -- | -- | nvt |

Bijlage 6 Rekenresultaten op adresniveau



| [ADRES] | [KERN] | HOGERE WAARDE [HW IN DB] | TOETSING GELUIDBELEID PROVINCIE LIMBURG | | | | VOLDOET AAN BELEID? [JA/NEE] |
|--------------------------|------------|-----------------------------|--|----------------------------|---------------------|-----------------------------------|------------------------------------|
| | | | BEOOGD LAGER DAN VERGUND? [JA/NEE] | GELUIDLUWE ZIJDE AANWEZIG? | | TOENAME GECUMUL GELUID [dB] | |
| | | | | BEOOGD [JA/NEE] | VERGUND [JA/NEE] | | |
| Sint Catharinastraat 110 | Ulestraten | -- | -- | -- | -- | -- | nvt |
| Sint Catharinastraat 112 | Ulestraten | -- | -- | -- | -- | -- | nvt |
| Sint Catharinastraat 114 | Ulestraten | -- | -- | -- | -- | -- | nvt |
| Sint Catharinastraat 116 | Ulestraten | -- | -- | -- | -- | -- | nvt |
| Sint Catharinastraat 118 | Ulestraten | -- | -- | -- | -- | -- | nvt |
| Sint Catharinastraat 12 | Ulestraten | -- | -- | -- | -- | -- | nvt |
| Sint Catharinastraat 2 | Ulestraten | -- | -- | -- | -- | -- | nvt |
| Sint Catharinastraat 23 | Ulestraten | -- | -- | -- | -- | -- | nvt |
| Sint Catharinastraat 26 | Ulestraten | -- | -- | -- | -- | -- | nvt |
| Sint Catharinastraat 27 | Ulestraten | -- | -- | -- | -- | -- | nvt |
| Sint Catharinastraat 28 | Ulestraten | -- | -- | -- | -- | -- | nvt |
| Sint Catharinastraat 28a | Ulestraten | -- | -- | -- | -- | -- | nvt |
| Sint Catharinastraat 28b | Ulestraten | -- | -- | -- | -- | -- | nvt |
| Sint Catharinastraat 30 | Ulestraten | -- | -- | -- | -- | -- | nvt |
| Sint Catharinastraat 32 | Ulestraten | -- | -- | -- | -- | -- | nvt |
| Sint Catharinastraat 33 | Ulestraten | -- | -- | -- | -- | -- | nvt |
| Sint Catharinastraat 34 | Ulestraten | -- | -- | -- | -- | -- | nvt |
| Sint Catharinastraat 35 | Ulestraten | -- | -- | -- | -- | -- | nvt |
| Sint Catharinastraat 36 | Ulestraten | -- | -- | -- | -- | -- | nvt |
| Sint Catharinastraat 36a | Ulestraten | -- | -- | -- | -- | -- | nvt |
| Sint Catharinastraat 37 | Ulestraten | -- | -- | -- | -- | -- | nvt |
| Sint Catharinastraat 38 | Ulestraten | -- | -- | -- | -- | -- | nvt |
| Sint Catharinastraat 39 | Ulestraten | -- | -- | -- | -- | -- | nvt |
| Sint Catharinastraat 40 | Ulestraten | -- | -- | -- | -- | -- | nvt |
| Sint Catharinastraat 41 | Ulestraten | -- | -- | -- | -- | -- | nvt |
| Sint Catharinastraat 42 | Ulestraten | -- | -- | -- | -- | -- | nvt |
| Sint Catharinastraat 44 | Ulestraten | -- | -- | -- | -- | -- | nvt |
| Sint Catharinastraat 45 | Ulestraten | -- | -- | -- | -- | -- | nvt |
| Sint Catharinastraat 47 | Ulestraten | -- | -- | -- | -- | -- | nvt |
| Sint Catharinastraat 49 | Ulestraten | -- | -- | -- | -- | -- | nvt |
| Sint Catharinastraat 50 | Ulestraten | -- | -- | -- | -- | -- | nvt |

Bijlage 6 Rekenresultaten op adresniveau



| [ADRES] | [KERN] | HOGERE WAARDE [HW IN DB] | TOETSING GELUIDBELEID PROVINCIE LIMBURG | | | VOLDOET AAN BELEID? [JA/NEE] |
|--------------------------|------------|-----------------------------|--|----------------------------|----|------------------------------------|
| | | | BEOOGD LAGER DAN VERGUND? [JA/NEE] | GELUIDLUWE ZIJDE AANWEZIG? | | |
| | | | BEOOGD [JA/NEE] | VERGUND [JA/NEE] | | |
| Sint Catharinastraat 51 | Ulestraten | -- | -- | -- | -- | nvt |
| Sint Catharinastraat 52 | Ulestraten | -- | -- | -- | -- | nvt |
| Sint Catharinastraat 53 | Ulestraten | -- | -- | -- | -- | nvt |
| Sint Catharinastraat 54 | Ulestraten | -- | -- | -- | -- | nvt |
| Sint Catharinastraat 55 | Ulestraten | -- | -- | -- | -- | nvt |
| Sint Catharinastraat 57 | Ulestraten | -- | -- | -- | -- | nvt |
| Sint Catharinastraat 58 | Ulestraten | -- | -- | -- | -- | nvt |
| Sint Catharinastraat 59 | Ulestraten | -- | -- | -- | -- | nvt |
| Sint Catharinastraat 60 | Ulestraten | -- | -- | -- | -- | nvt |
| Sint Catharinastraat 61 | Ulestraten | -- | -- | -- | -- | nvt |
| Sint Catharinastraat 62 | Ulestraten | -- | -- | -- | -- | nvt |
| Sint Catharinastraat 63 | Ulestraten | -- | -- | -- | -- | nvt |
| Sint Catharinastraat 64 | Ulestraten | -- | -- | -- | -- | nvt |
| Sint Catharinastraat 65 | Ulestraten | -- | -- | -- | -- | nvt |
| Sint Catharinastraat 66 | Ulestraten | -- | -- | -- | -- | nvt |
| Sint Catharinastraat 67 | Ulestraten | -- | -- | -- | -- | nvt |
| Sint Catharinastraat 68 | Ulestraten | -- | -- | -- | -- | nvt |
| Sint Catharinastraat 69 | Ulestraten | -- | -- | -- | -- | nvt |
| Sint Catharinastraat 70 | Ulestraten | -- | -- | -- | -- | nvt |
| Sint Catharinastraat 70a | Ulestraten | -- | -- | -- | -- | nvt |
| Sint Catharinastraat 72 | Ulestraten | -- | -- | -- | -- | nvt |
| Sint Catharinastraat 75 | Ulestraten | -- | -- | -- | -- | nvt |
| Sint Catharinastraat 76 | Ulestraten | -- | -- | -- | -- | nvt |
| Sint Catharinastraat 77 | Ulestraten | -- | -- | -- | -- | nvt |
| Sint Catharinastraat 78 | Ulestraten | -- | -- | -- | -- | nvt |
| Sint Catharinastraat 78a | Ulestraten | -- | -- | -- | -- | nvt |
| Sint Catharinastraat 79 | Ulestraten | -- | -- | -- | -- | nvt |
| Sint Catharinastraat 8 | Ulestraten | -- | -- | -- | -- | nvt |
| Sint Catharinastraat 80 | Ulestraten | -- | -- | -- | -- | nvt |
| Sint Catharinastraat 82 | Ulestraten | -- | -- | -- | -- | nvt |
| Sint Catharinastraat 84 | Ulestraten | -- | -- | -- | -- | nvt |

Bijlage 6 Rekenresultaten op adresniveau



| [ADRES] | [KERN] | HOGERE WAARDE [HW IN DB] | TOETSING GELUIDBELEID PROVINCIE LIMBURG | | | | VOLDOET AAN BELEID? [JA/NEE] |
|-------------------------|--------------------|-----------------------------|--|----------------------------|---------------------|-----------------------------------|------------------------------------|
| | | | BEOOGD LAGER DAN VERGUND? [JA/NEE] | GELUIDLUWE ZIJDE AANWEZIG? | | TOENAME GECUMUL GELUID [dB] | |
| | | | | BEOOGD [JA/NEE] | VERGUND [JA/NEE] | | |
| Sint Catharinastraat 86 | Ulestraten | -- | -- | -- | -- | -- | nvt |
| Sint Catharinastraat 88 | Ulestraten | -- | -- | -- | -- | -- | nvt |
| Sint Catharinastraat 90 | Ulestraten | -- | -- | -- | -- | -- | nvt |
| Sint Catharinastraat 92 | Ulestraten | -- | -- | -- | -- | -- | nvt |
| Sint Catharinastraat 94 | Ulestraten | -- | -- | -- | -- | -- | nvt |
| Sint Catharinastraat 96 | Ulestraten | -- | -- | -- | -- | -- | nvt |
| Sint Catharinastraat 98 | Ulestraten | -- | -- | -- | -- | -- | nvt |
| Veenweg 11 | Beek | 55 | NEE | JA | -- | -- | JA |
| Veenweg 4 | Beek | 55 | NEE | JA | -- | -- | JA |
| Veenweg 5 | Beek | 55 | NEE | JA | -- | -- | JA |
| Veenweg 7 | Beek | 55 | NEE | JA | -- | -- | JA |
| Veenweg 8 | Beek | 54 | NEE | JA | -- | -- | JA |
| Veenweg 9 | Beek | 55 | NEE | JA | -- | -- | JA |
| Vliegveldweg 21 | Ulestraten | -- | -- | -- | -- | -- | nvt |
| Vliegveldweg 23 | Ulestraten | -- | -- | -- | -- | -- | nvt |
| Vliegveldweg 25 | Ulestraten | -- | -- | -- | -- | -- | nvt |
| Vliegveldweg 27 | Ulestraten | -- | -- | -- | -- | -- | nvt |
| Vliegveldweg 51 | Moorveld | 58 | NEE | NEE | NEE | 0,09 | JA |
| Vliegveldweg 53 | Geulle | 59 | NEE | NEE | NEE | 0,08 | JA |
| Vliegveldweg 62 | Maastricht-Airport | 60 | NEE | NEE | NEE | 0,18 | JA |
| Vliek 10 | Ulestraten | 51 | JA | -- | -- | -- | JA |
| Vliek 11 | Ulestraten | -- | -- | -- | -- | -- | nvt |
| Vliek 12 | Ulestraten | 51 | JA | -- | -- | -- | JA |
| Vliek 13 | Ulestraten | -- | -- | -- | -- | -- | nvt |
| Vliek 15 | Ulestraten | 53 | JA | -- | -- | -- | JA |
| Vliek 16 | Ulestraten | 51 | JA | -- | -- | -- | JA |
| Vliek 17 | Ulestraten | -- | -- | -- | -- | -- | nvt |
| Vliek 18 | Ulestraten | 51 | JA | -- | -- | -- | JA |
| Vliek 20 | Ulestraten | 51 | JA | -- | -- | -- | JA |
| Vliek 21 | Ulestraten | -- | -- | -- | -- | -- | nvt |
| Vliek 24 | Ulestraten | 52 | JA | -- | -- | -- | JA |

Bijlage 6 Rekenresultaten op adresniveau



| [ADRES] | [KERN] | HOGERE WAARDE [HW IN DB] | TOETSING GELUIDBELEID PROVINCIE LIMBURG | | | | VOLDOET AAN BELEID? [JA/NEE] |
|-------------------|------------|-----------------------------|--|----------------------------|---------------------|-----------------------------------|------------------------------------|
| | | | BEOOGD LAGER DAN VERGUND? [JA/NEE] | GELUIDLUWE ZIJDE AANWEZIG? | | TOENAME GECUMUL GELUID [dB] | |
| | | | | BEOOGD [JA/NEE] | VERGUND [JA/NEE] | | |
| Vliek 25 | Ulestraten | 51 | JA | -- | -- | -- | JA |
| Vliek 26 | Ulestraten | 52 | JA | -- | -- | -- | JA |
| Vliek 28 | Ulestraten | 51 | JA | -- | -- | -- | JA |
| Vliek 3 | Ulestraten | -- | -- | -- | -- | -- | nvt |
| Vliek 30 | Ulestraten | 52 | JA | -- | -- | -- | JA |
| Vliek 32 | Ulestraten | 53 | JA | -- | -- | -- | JA |
| Vliek 32b | Ulestraten | 53 | JA | -- | -- | -- | JA |
| Vliek 34 | Ulestraten | 53 | JA | -- | -- | -- | JA |
| Vliek 5 | Ulestraten | -- | -- | -- | -- | -- | nvt |
| Vliek 6 | Ulestraten | -- | -- | -- | -- | -- | nvt |
| Vliek 7 | Ulestraten | -- | -- | -- | -- | -- | nvt |
| Vliek 8 | Ulestraten | -- | -- | -- | -- | -- | nvt |
| Vliek 9 | Ulestraten | -- | -- | -- | -- | -- | nvt |
| Vliekerweg 1 | Bunde | 52 | JA | -- | -- | -- | JA |
| Waalsserstraat 1 | Moorveld | 52 | NEE | JA | -- | -- | JA |
| Waalsserstraat 10 | Moorveld | 51 | NEE | JA | -- | -- | JA |
| Waalsserstraat 2 | Moorveld | 51 | NEE | JA | -- | -- | JA |
| Waalsserstraat 3 | Moorveld | 53 | NEE | JA | -- | -- | JA |
| Waalsserstraat 4 | Moorveld | 51 | NEE | JA | -- | -- | JA |
| Waalsserstraat 6 | Moorveld | 51 | NEE | JA | -- | -- | JA |
| Waalsserstraat 8 | Moorveld | 51 | NEE | JA | -- | -- | JA |
| Waterval 10 | Ulestraten | -- | -- | -- | -- | -- | nvt |
| Waterval 10a | Ulestraten | -- | -- | -- | -- | -- | nvt |
| Waterval 11 | Ulestraten | -- | -- | -- | -- | -- | nvt |
| Waterval 12 | Ulestraten | -- | -- | -- | -- | -- | nvt |
| Waterval 12a | Ulestraten | -- | -- | -- | -- | -- | nvt |
| Waterval 4 | Ulestraten | -- | -- | -- | -- | -- | nvt |
| Waterval 5 | Ulestraten | -- | -- | -- | -- | -- | nvt |
| Waterval 6 | Ulestraten | -- | -- | -- | -- | -- | nvt |
| Waterval 7 | Ulestraten | -- | -- | -- | -- | -- | nvt |
| Waterval 7a | Ulestraten | -- | -- | -- | -- | -- | nvt |

Bijlage 6 Rekenresultaten op adresniveau



| [ADRES] | [KERN] | HOGERE WAARDE [HW IN DB] | TOETSING GELUIDBELEID PROVINCIE LIMBURG | | | | VOLDOET AAN BELEID? [JA/NEE] |
|-----------------------|------------|-----------------------------|--|----------------------------|---------------------|-----------------------------------|------------------------------------|
| | | | BEOOGD LAGER DAN VERGUND? [JA/NEE] | GELUIDLUWE ZIJDE AANWEZIG? | | TOENAME GECUMUL GELUID [dB] | |
| | | | | BEOOGD [JA/NEE] | VERGUND [JA/NEE] | | |
| Waterval 8 | Ulestraten | -- | -- | -- | -- | nvt | |
| Waterval 9 | Ulestraten | -- | -- | -- | -- | nvt | |
| Waterval 9a | Ulestraten | -- | -- | -- | -- | nvt | |
| Wijngaardsberg 1 | Ulestraten | -- | -- | -- | -- | nvt | |
| Wijngaardsberg 2 | Ulestraten | -- | -- | -- | -- | nvt | |
| Wonkelestraat 1 | Bunde | -- | -- | -- | -- | nvt | |
| Wonkelestraat 10 | Bunde | 53 | JA | -- | -- | JA | |
| Wonkelestraat 11 | Bunde | 51 | JA | -- | -- | JA | |
| Wonkelestraat 12 | Bunde | 52 | JA | -- | -- | JA | |
| Wonkelestraat 13 | Bunde | 52 | JA | -- | -- | JA | |
| Wonkelestraat 14 | Bunde | 52 | NEE | JA | -- | JA | |
| Wonkelestraat 15 | Bunde | 53 | JA | -- | -- | JA | |
| Wonkelestraat 18 | Bunde | 53 | JA | -- | -- | JA | |
| Wonkelestraat 2 | Bunde | 51 | JA | -- | -- | JA | |
| Wonkelestraat 4 | Bunde | 51 | JA | -- | -- | JA | |
| Wonkelestraat 5 | Bunde | 51 | JA | -- | -- | JA | |
| Wonkelestraat 6 | Bunde | 51 | JA | -- | -- | JA | |
| Wonkelestraat 7 | Bunde | -- | -- | -- | -- | nvt | |
| Wonkelestraat 8 | Bunde | 51 | JA | -- | -- | JA | |
| Wonkelestraat 9 | Bunde | 53 | JA | -- | -- | JA | |
| Zonkampweg 1 | Ulestraten | -- | -- | -- | -- | nvt | |
| ZZ Kasteelstraat N 1 | Ulestraten | -- | -- | -- | -- | nvt | |
| ZZ Kasteelstraat N 10 | Ulestraten | -- | -- | -- | -- | nvt | |
| ZZ Kasteelstraat N 11 | Ulestraten | -- | -- | -- | -- | nvt | |
| ZZ Kasteelstraat N 12 | Ulestraten | -- | -- | -- | -- | nvt | |
| ZZ Kasteelstraat N 13 | Ulestraten | -- | -- | -- | -- | nvt | |
| ZZ Kasteelstraat N 14 | Ulestraten | -- | -- | -- | -- | nvt | |
| ZZ Kasteelstraat N 15 | Ulestraten | -- | -- | -- | -- | nvt | |
| ZZ Kasteelstraat N 16 | Ulestraten | -- | -- | -- | -- | nvt | |
| ZZ Kasteelstraat N 17 | Ulestraten | -- | -- | -- | -- | nvt | |
| ZZ Kasteelstraat N 18 | Ulestraten | -- | -- | -- | -- | nvt | |

Bijlage 6 Rekenresultaten op adresniveau



| [ADRES] | [KERN] | HOGERE WAARDE [HW IN DB] | TOETSING GELUIDBELEID PROVINCIE LIMBURG | | | VOLDOET AAN BELEID? [JA/NEE] | |
|------------------------------|------------|-----------------------------|--|---|----|------------------------------------|-----------------------------------|
| | | | BEOOGD LAGER DAN VERGUND? [JA/NEE] | GELUIDLUWE ZIJDE AANWEZIG? BEOOGD VERGUND [JA/NEE] [JA/NEE] | | | TOENAME GECUMUL GELUID [dB] |
| ZZ Kasteelstraat N 19 | Ulestraten | 51 | JA | -- | -- | -- | JA |
| ZZ Kasteelstraat N 2 | Ulestraten | -- | -- | -- | -- | -- | nvt |
| ZZ Kasteelstraat N 20 | Ulestraten | -- | -- | -- | -- | -- | nvt |
| ZZ Kasteelstraat N 21 | Ulestraten | -- | -- | -- | -- | -- | nvt |
| ZZ Kasteelstraat N 22 | Ulestraten | -- | -- | -- | -- | -- | nvt |
| ZZ Kasteelstraat N 23 | Ulestraten | -- | -- | -- | -- | -- | nvt |
| ZZ Kasteelstraat N 24 | Ulestraten | -- | -- | -- | -- | -- | nvt |
| ZZ Kasteelstraat N 25 | Ulestraten | -- | -- | -- | -- | -- | nvt |
| ZZ Kasteelstraat N 26 | Ulestraten | -- | -- | -- | -- | -- | nvt |
| ZZ Kasteelstraat N 27 | Ulestraten | -- | -- | -- | -- | -- | nvt |
| ZZ Kasteelstraat N 28 | Ulestraten | -- | -- | -- | -- | -- | nvt |
| ZZ Kasteelstraat N 3 | Ulestraten | -- | -- | -- | -- | -- | nvt |
| ZZ Kasteelstraat N 4 | Ulestraten | -- | -- | -- | -- | -- | nvt |
| ZZ Kasteelstraat N 5 | Ulestraten | -- | -- | -- | -- | -- | nvt |
| ZZ Kasteelstraat N 6 | Ulestraten | -- | -- | -- | -- | -- | nvt |
| ZZ Kasteelstraat N 7 | Ulestraten | -- | -- | -- | -- | -- | nvt |
| ZZ Kasteelstraat N 8 | Ulestraten | -- | -- | -- | -- | -- | nvt |
| ZZ Kasteelstraat N 9 | Ulestraten | -- | -- | -- | -- | -- | nvt |
| ZZ Luipertstraat 30 | Moorveld | 51 | NEE | JA | -- | -- | JA |
| ZZ Moorveldsberg 119 | Geulle | -- | -- | -- | -- | -- | nvt |
| ZZ Sint Catharinastraat N 1 | Ulestraten | -- | -- | -- | -- | -- | nvt |
| ZZ Sint Catharinastraat N 10 | Ulestraten | -- | -- | -- | -- | -- | nvt |
| ZZ Sint Catharinastraat N 11 | Ulestraten | -- | -- | -- | -- | -- | nvt |
| ZZ Sint Catharinastraat N 12 | Ulestraten | -- | -- | -- | -- | -- | nvt |
| ZZ Sint Catharinastraat N 13 | Ulestraten | -- | -- | -- | -- | -- | nvt |
| ZZ Sint Catharinastraat N 14 | Ulestraten | -- | -- | -- | -- | -- | nvt |
| ZZ Sint Catharinastraat N 15 | Ulestraten | -- | -- | -- | -- | -- | nvt |
| ZZ Sint Catharinastraat N 16 | Ulestraten | -- | -- | -- | -- | -- | nvt |
| ZZ Sint Catharinastraat N 17 | Ulestraten | -- | -- | -- | -- | -- | nvt |
| ZZ Sint Catharinastraat N 18 | Ulestraten | -- | -- | -- | -- | -- | nvt |
| ZZ Sint Catharinastraat N 19 | Ulestraten | -- | -- | -- | -- | -- | nvt |

Bijlage 6 Rekenresultaten op adresniveau



| [ADRES] | [KERN] | HOGERE WAARDE [HW IN DB] | TOETSING GELUIDBELEID PROVINCIE LIMBURG | | | VOLDOET AAN BELEID? [JA/NEE] |
|------------------------------|------------|-----------------------------|--|----------------------------|---------------------|------------------------------------|
| | | | BEOOGD LAGER DAN VERGUND? [JA/NEE] | GELUIDLUWE ZIJDE AANWEZIG? | | |
| | | | | BEOOGD [JA/NEE] | VERGUND [JA/NEE] | |
| ZZ Sint Catharinastraat N 2 | Ulestraten | -- | -- | -- | -- | nvt |
| ZZ Sint Catharinastraat N 20 | Ulestraten | -- | -- | -- | -- | nvt |
| ZZ Sint Catharinastraat N 21 | Ulestraten | -- | -- | -- | -- | nvt |
| ZZ Sint Catharinastraat N 22 | Ulestraten | -- | -- | -- | -- | nvt |
| ZZ Sint Catharinastraat N 23 | Ulestraten | -- | -- | -- | -- | nvt |
| ZZ Sint Catharinastraat N 24 | Ulestraten | -- | -- | -- | -- | nvt |
| ZZ Sint Catharinastraat N 25 | Ulestraten | -- | -- | -- | -- | nvt |
| ZZ Sint Catharinastraat N 3 | Ulestraten | -- | -- | -- | -- | nvt |
| ZZ Sint Catharinastraat N 4 | Ulestraten | -- | -- | -- | -- | nvt |
| ZZ Sint Catharinastraat N 5 | Ulestraten | 51 | JA | -- | -- | JA |
| ZZ Sint Catharinastraat N 6 | Ulestraten | 51 | JA | -- | -- | JA |
| ZZ Sint Catharinastraat N 7 | Ulestraten | -- | -- | -- | -- | nvt |
| ZZ Sint Catharinastraat N 8 | Ulestraten | -- | -- | -- | -- | nvt |
| ZZ Sint Catharinastraat N 9 | Ulestraten | -- | -- | -- | -- | nvt |
| ZZZ Moorveldshof L 1 | Moorveld | 53 | NEE | JA | -- | JA |
| ZZZ Moorveldshof L 2 | Moorveld | 54 | NEE | JA | -- | JA |
| ZZZ Moorveldshof L 3 | Moorveld | 55 | NEE | JA | -- | JA |
| ZZZ Moorveldshof L 4 | Moorveld | 55 | NEE | JA | -- | JA |
| ZZZ Moorveldshof W 1 | Moorveld | 54 | NEE | JA | -- | JA |
| ZZZ Moorveldshof W 2 | Moorveld | 54 | NEE | JA | -- | JA |
| ZZZ Moorveldshof W 3 | Moorveld | 54 | NEE | JA | -- | JA |

* adressen beginnend met ZZ betreffen nog niet gebouwde woningen

Bijlage 6 Rekenresultaten op adresniveau



BEOOGDE SITUATIE

MAXIMALE GELUIDNIVEAUS

| [ADRES] | [KERN] | [DAG] | [AVOND] | [NACHT] |
|----------------------------|------------|-------|---------|---------|
| Albert Schweitzerstraat 1 | Ulestraten | 67,45 | 57,96 | 51,65 |
| Albert Schweitzerstraat 11 | Ulestraten | 70,08 | 56,34 | 50,07 |
| Albert Schweitzerstraat 13 | Ulestraten | 67,39 | 55,90 | 49,66 |
| Albert Schweitzerstraat 15 | Ulestraten | 68,57 | 56,00 | 49,75 |
| Albert Schweitzerstraat 17 | Ulestraten | 69,34 | 56,06 | 49,84 |
| Albert Schweitzerstraat 18 | Ulestraten | 62,48 | 56,65 | 48,05 |
| Albert Schweitzerstraat 19 | Ulestraten | 70,45 | 56,09 | 49,92 |
| Albert Schweitzerstraat 20 | Ulestraten | 66,19 | 50,85 | 48,83 |
| Albert Schweitzerstraat 21 | Ulestraten | 68,38 | 56,16 | 50,05 |
| Albert Schweitzerstraat 22 | Ulestraten | 67,00 | 56,14 | 48,56 |
| Albert Schweitzerstraat 23 | Ulestraten | 70,60 | 56,22 | 50,18 |
| Albert Schweitzerstraat 24 | Ulestraten | 64,75 | 58,20 | 50,50 |
| Albert Schweitzerstraat 25 | Ulestraten | 70,75 | 56,26 | 50,45 |
| Albert Schweitzerstraat 26 | Ulestraten | 62,91 | 56,34 | 50,53 |
| Albert Schweitzerstraat 27 | Ulestraten | 71,10 | 56,33 | 50,51 |
| Albert Schweitzerstraat 28 | Ulestraten | 71,12 | 58,25 | 50,59 |
| Albert Schweitzerstraat 29 | Ulestraten | 72,15 | 56,22 | 47,99 |
| Albert Schweitzerstraat 3 | Ulestraten | 67,25 | 55,65 | 51,42 |
| Albert Schweitzerstraat 30 | Ulestraten | 72,20 | 58,17 | 50,76 |
| Albert Schweitzerstraat 31 | Ulestraten | 72,24 | 56,56 | 51,00 |
| Albert Schweitzerstraat 32 | Ulestraten | 66,12 | 56,38 | 50,78 |
| Albert Schweitzerstraat 33 | Ulestraten | 71,24 | 56,60 | 52,46 |
| Albert Schweitzerstraat 34 | Ulestraten | 69,28 | 56,66 | 50,99 |
| Albert Schweitzerstraat 35 | Ulestraten | 72,39 | 56,71 | 52,75 |
| Albert Schweitzerstraat 36 | Ulestraten | 70,10 | 56,71 | 52,23 |
| Albert Schweitzerstraat 37 | Ulestraten | 71,04 | 56,83 | 51,09 |
| Albert Schweitzerstraat 38 | Ulestraten | 69,41 | 59,03 | 52,06 |
| Albert Schweitzerstraat 39 | Ulestraten | 71,11 | 56,16 | 49,21 |
| Albert Schweitzerstraat 40 | Ulestraten | 69,08 | 56,59 | 51,32 |
| Albert Schweitzerstraat 41 | Ulestraten | 71,17 | 56,47 | 49,91 |
| Albert Schweitzerstraat 42 | Ulestraten | 70,67 | 56,94 | 52,15 |

Bijlage 6 Rekenresultaten op adresniveau



| | | BEOOGDE SITUATIE | | |
|----------------------------|------------|------------------------|---------|---------|
| | | MAXIMALE GELUIDNIVEAUS | | |
| [ADRES] | [KERN] | [DAG] | [AVOND] | [NACHT] |
| Albert Schweitzerstraat 43 | Ulestraten | 71,24 | 56,95 | 51,35 |
| Albert Schweitzerstraat 44 | Ulestraten | 71,27 | 57,93 | 51,54 |
| Albert Schweitzerstraat 45 | Ulestraten | 72,35 | 57,25 | 51,52 |
| Albert Schweitzerstraat 46 | Ulestraten | 71,65 | 57,86 | 52,26 |
| Albert Schweitzerstraat 47 | Ulestraten | 72,40 | 57,33 | 51,60 |
| Albert Schweitzerstraat 49 | Ulestraten | 69,44 | 57,14 | 51,74 |
| Albert Schweitzerstraat 5 | Ulestraten | 68,26 | 56,23 | 51,36 |
| Albert Schweitzerstraat 51 | Ulestraten | 68,46 | 57,23 | 51,82 |
| Albert Schweitzerstraat 53 | Ulestraten | 69,07 | 57,29 | 52,62 |
| Albert Schweitzerstraat 55 | Ulestraten | 69,65 | 57,47 | 52,65 |
| Albert Schweitzerstraat 7 | Ulestraten | 67,91 | 55,83 | 51,33 |
| Albert Schweitzerstraat 9 | Ulestraten | 68,42 | 55,74 | 49,79 |
| Beekerveld 4 | Beek | 67,85 | 51,34 | 42,62 |
| Beekerweg 1 | Ulestraten | 67,09 | 51,16 | 49,33 |
| Beekerweg 10 | Ulestraten | 67,19 | 56,18 | 47,82 |
| Beekerweg 100 | Ulestraten | 74,77 | 59,82 | 58,01 |
| Beekerweg 11 | Ulestraten | 71,20 | 56,21 | 49,62 |
| Beekerweg 111 | Ulestraten | 73,71 | 60,23 | 57,71 |
| Beekerweg 12 | Ulestraten | 66,66 | 55,32 | 47,25 |
| Beekerweg 13 | Ulestraten | 66,67 | 56,58 | 49,59 |
| Beekerweg 14 | Ulestraten | 68,44 | 54,16 | 48,07 |
| Beekerweg 15 | Ulestraten | 71,44 | 56,65 | 49,63 |
| Beekerweg 16 | Ulestraten | 69,82 | 55,08 | 49,54 |
| Beekerweg 17 | Ulestraten | 69,87 | 56,67 | 49,65 |
| Beekerweg 18 | Ulestraten | 71,69 | 56,03 | 49,49 |
| Beekerweg 19 | Ulestraten | 67,43 | 56,74 | 51,18 |
| Beekerweg 20 | Ulestraten | 71,97 | 57,39 | 48,31 |
| Beekerweg 21 | Ulestraten | 67,47 | 56,78 | 49,65 |
| Beekerweg 22 | Ulestraten | 67,42 | 52,77 | 50,66 |
| Beekerweg 24 | Ulestraten | 71,02 | 55,35 | 48,72 |
| Beekerweg 26 | Ulestraten | 69,94 | 55,55 | 48,14 |

Bijlage 6 Rekenresultaten op adresniveau



| | | BEOOGDE SITUATIE | | |
|---------------|------------|------------------------|---------|---------|
| [ADRES] | [KERN] | MAXIMALE GELUIDNIVEAUS | | |
| | | [DAG] | [AVOND] | [NACHT] |
| Beekerweg 27 | Ulestraten | 71,38 | 57,08 | 49,91 |
| Beekerweg 27a | Ulestraten | 70,14 | 54,74 | 47,29 |
| Beekerweg 27b | Ulestraten | 67,26 | 47,10 | 45,30 |
| Beekerweg 27c | Ulestraten | 57,70 | 48,60 | 48,60 |
| Beekerweg 27d | Ulestraten | 66,05 | 48,27 | 48,27 |
| Beekerweg 27f | Ulestraten | 71,33 | 55,98 | 45,81 |
| Beekerweg 27g | Ulestraten | 66,36 | 51,33 | 49,57 |
| Beekerweg 28 | Ulestraten | 68,40 | 53,10 | 47,11 |
| Beekerweg 29 | Ulestraten | 69,19 | 54,05 | 44,75 |
| Beekerweg 3 | Ulestraten | 70,40 | 55,95 | 47,21 |
| Beekerweg 30 | Ulestraten | 68,00 | 52,41 | 47,78 |
| Beekerweg 31 | Ulestraten | 69,42 | 54,22 | 45,66 |
| Beekerweg 32 | Ulestraten | 71,22 | 56,33 | 48,54 |
| Beekerweg 34 | Ulestraten | 72,92 | 57,70 | 50,64 |
| Beekerweg 35 | Ulestraten | 73,12 | 57,93 | 49,62 |
| Beekerweg 36 | Ulestraten | 70,27 | 56,35 | 49,87 |
| Beekerweg 38 | Ulestraten | 72,82 | 57,65 | 49,58 |
| Beekerweg 40 | Ulestraten | 73,04 | 58,46 | 49,12 |
| Beekerweg 41 | Ulestraten | 71,50 | 57,10 | 49,81 |
| Beekerweg 46 | Ulestraten | 70,55 | 56,98 | 49,16 |
| Beekerweg 47 | Ulestraten | 71,45 | 57,22 | 50,32 |
| Beekerweg 48 | Ulestraten | 73,10 | 57,95 | 49,45 |
| Beekerweg 50 | Ulestraten | 73,59 | 58,37 | 50,13 |
| Beekerweg 52 | Ulestraten | 72,13 | 57,42 | 50,36 |
| Beekerweg 54 | Ulestraten | 74,51 | 59,13 | 50,88 |
| Beekerweg 55 | Ulestraten | 72,23 | 57,60 | 50,84 |
| Beekerweg 56 | Ulestraten | 70,46 | 57,55 | 50,83 |
| Beekerweg 57 | Ulestraten | 73,01 | 60,28 | 51,09 |
| Beekerweg 58 | Ulestraten | 69,88 | 57,58 | 50,86 |
| Beekerweg 59 | Ulestraten | 70,12 | 57,69 | 49,49 |
| Beekerweg 60 | Ulestraten | 70,26 | 57,83 | 51,14 |

Bijlage 6 Rekenresultaten op adresniveau



| | | BEOOGDE SITUATIE | | |
|--------------------|------------|------------------------|---------|---------|
| [ADRES] | [KERN] | MAXIMALE GELUIDNIVEAUS | | |
| | | [DAG] | [AVOND] | [NACHT] |
| Beekerweg 61 | Ulestraten | 72,35 | 57,94 | 49,53 |
| Beekerweg 62 | Ulestraten | 72,70 | 58,47 | 51,16 |
| Beekerweg 63 | Ulestraten | 72,95 | 58,34 | 49,39 |
| Beekerweg 65 | Ulestraten | 72,80 | 58,08 | 51,51 |
| Beekerweg 67 | Ulestraten | 72,48 | 58,56 | 50,42 |
| Beekerweg 68 | Ulestraten | 73,16 | 58,39 | 51,42 |
| Beekerweg 68a | Ulestraten | 73,17 | 58,43 | 52,59 |
| Beekerweg 69 | Ulestraten | 72,94 | 58,79 | 51,69 |
| Beekerweg 7 | Ulestraten | 70,13 | 56,20 | 49,85 |
| Beekerweg 70 | Ulestraten | 73,35 | 58,53 | 53,09 |
| Beekerweg 71 | Ulestraten | 68,80 | 59,02 | 50,01 |
| Beekerweg 72 | Ulestraten | 72,39 | 58,48 | 51,67 |
| Beekerweg 74 | Ulestraten | 69,66 | 56,27 | 50,63 |
| Beekerweg 75 | Ulestraten | 69,44 | 59,52 | 50,80 |
| Beekerweg 8 | Ulestraten | 70,15 | 55,64 | 48,90 |
| Beekerweg 80 | Ulestraten | 68,32 | 59,11 | 51,29 |
| Beekerweg 9 | Ulestraten | 68,16 | 56,12 | 49,51 |
| Beekerweg 94 | Ulestraten | 73,75 | 59,16 | 55,41 |
| Blockhuysstraat 10 | Ulestraten | 62,94 | 52,48 | 45,77 |
| Blockhuysstraat 11 | Ulestraten | 67,81 | 52,19 | 44,88 |
| Blockhuysstraat 12 | Ulestraten | 65,82 | 52,05 | 44,81 |
| Blockhuysstraat 14 | Ulestraten | 66,63 | 54,45 | 46,76 |
| Blockhuysstraat 15 | Ulestraten | 64,44 | 52,58 | 46,77 |
| Blockhuysstraat 16 | Ulestraten | 62,53 | 52,69 | 45,04 |
| Blockhuysstraat 17 | Ulestraten | 62,11 | 54,95 | 48,79 |
| Blockhuysstraat 18 | Ulestraten | 64,92 | 52,84 | 44,51 |
| Blockhuysstraat 19 | Ulestraten | 67,53 | 55,06 | 46,81 |
| Blockhuysstraat 2 | Ulestraten | 61,20 | 52,82 | 44,86 |
| Blockhuysstraat 20 | Ulestraten | 63,38 | 54,11 | 47,02 |
| Blockhuysstraat 22 | Ulestraten | 61,75 | 53,07 | 45,18 |
| Blockhuysstraat 23 | Ulestraten | 66,61 | 52,96 | 45,12 |

Bijlage 6 Rekenresultaten op adresniveau



| | | BEOOGDE SITUATIE | | |
|---------------------|------------|------------------------|---------|---------|
| [ADRES] | [KERN] | MAXIMALE GELUIDNIVEAUS | | |
| | | [DAG] | [AVOND] | [NACHT] |
| Blockhuijsstraat 24 | Ulestraten | 64,11 | 54,73 | 47,37 |
| Blockhuijsstraat 25 | Ulestraten | 67,00 | 52,42 | 45,01 |
| Blockhuijsstraat 26 | Ulestraten | 66,10 | 54,75 | 47,38 |
| Blockhuijsstraat 27 | Ulestraten | 67,50 | 52,78 | 46,92 |
| Blockhuijsstraat 29 | Ulestraten | 67,46 | 53,89 | 45,15 |
| Blockhuijsstraat 3 | Ulestraten | 67,39 | 52,36 | 46,34 |
| Blockhuijsstraat 31 | Ulestraten | 66,73 | 54,80 | 47,12 |
| Blockhuijsstraat 33 | Ulestraten | 66,36 | 55,50 | 46,62 |
| Blockhuijsstraat 35 | Ulestraten | 67,91 | 53,53 | 46,60 |
| Blockhuijsstraat 4 | Ulestraten | 64,78 | 53,04 | 44,99 |
| Blockhuijsstraat 5 | Ulestraten | 64,35 | 53,70 | 44,90 |
| Blockhuijsstraat 6 | Ulestraten | 61,00 | 53,30 | 47,49 |
| Blockhuijsstraat 7 | Ulestraten | 66,13 | 54,54 | 44,94 |
| Blockhuijsstraat 8 | Ulestraten | 62,09 | 54,70 | 47,74 |
| Blockhuijsstraat 9 | Ulestraten | 68,27 | 52,27 | 44,75 |
| Bokstraat 1 | Ulestraten | 70,31 | 54,73 | 51,60 |
| Bokstraat 2 | Ulestraten | 67,78 | 53,46 | 47,17 |
| Bokstraat 4 | Ulestraten | 67,64 | 53,52 | 46,95 |
| Bokstraat 8 | Ulestraten | 69,46 | 60,13 | 60,13 |
| Bospad 3 | Moorveld | 67,64 | 54,72 | 47,29 |
| Bospad 4 | Geulle | 68,99 | 54,30 | 47,17 |
| Bospad 7 | Moorveld | 68,17 | 54,52 | 46,62 |
| Braamstraat 1 | Bunde | 66,01 | 50,53 | 43,08 |
| Braamstraat 11 | Bunde | 66,22 | 53,07 | 44,32 |
| Braamstraat 2 | Bunde | 65,95 | 50,39 | 47,07 |
| Braamstraat 3 | Bunde | 65,91 | 51,42 | 45,86 |
| Braamstraat 4 | Bunde | 66,17 | 51,00 | 46,32 |
| Braamstraat 5 | Bunde | 68,14 | 52,66 | 46,19 |
| Braamstraat 6 | Bunde | 65,42 | 50,73 | 45,02 |
| Braamstraat 7 | Bunde | 66,94 | 53,34 | 45,23 |
| Braamstraat 8 | Bunde | 63,99 | 50,70 | 45,18 |

Bijlage 6 Rekenresultaten op adresniveau



BEOOGDE SITUATIE

MAXIMALE GELUIDNIVEAUS

| [ADRES] | [KERN] | [DAG] | [AVOND] | [NACHT] |
|-----------------------------------|------------|-------|---------|---------|
| Braamstraat 9 | Bunde | 67,60 | 50,73 | 43,68 |
| Burgemeester Hein Cortenstraat 10 | Ulestraten | 65,77 | 55,40 | 48,96 |
| Burgemeester Hein Cortenstraat 11 | Ulestraten | 67,23 | 51,07 | 47,11 |
| Burgemeester Hein Cortenstraat 6 | Ulestraten | 66,11 | 55,48 | 49,10 |
| Burgemeester Hein Cortenstraat 7 | Ulestraten | 67,55 | 55,45 | 49,05 |
| Burgemeester Hein Cortenstraat 8 | Ulestraten | 65,90 | 55,40 | 49,01 |
| Burgemeester Hein Cortenstraat 9 | Ulestraten | 65,06 | 55,35 | 48,98 |
| Burgemeester Janssenstraat 11 | Ulestraten | 65,79 | 55,30 | 51,87 |
| Burgemeester Janssenstraat 13 | Ulestraten | 66,87 | 55,23 | 48,44 |
| Burgemeester Janssenstraat 6 | Ulestraten | 69,73 | 54,29 | 45,15 |
| Burgemeester Janssenstraat 8 | Ulestraten | 70,40 | 54,77 | 46,20 |
| Burgemeester Janssenstraat 9 | Ulestraten | 65,11 | 57,66 | 51,73 |
| Burgemeester Visschersstraat 1 | Ulestraten | 64,68 | 49,20 | 46,36 |
| Burgemeester Visschersstraat 101 | Ulestraten | 72,52 | 57,34 | 53,14 |
| Burgemeester Visschersstraat 103 | Ulestraten | 74,82 | 59,77 | 54,57 |
| Burgemeester Visschersstraat 105 | Ulestraten | 74,21 | 58,88 | 56,56 |
| Burgemeester Visschersstraat 107 | Ulestraten | 73,57 | 58,29 | 56,15 |
| Burgemeester Visschersstraat 11 | Ulestraten | 62,49 | 49,64 | 49,64 |
| Burgemeester Visschersstraat 12 | Ulestraten | 64,01 | 47,03 | 45,76 |
| Burgemeester Visschersstraat 129 | Ulestraten | 69,33 | 59,50 | 55,93 |
| Burgemeester Visschersstraat 13 | Ulestraten | 60,34 | 47,96 | 47,96 |
| Burgemeester Visschersstraat 14 | Ulestraten | 65,82 | 48,97 | 42,66 |
| Burgemeester Visschersstraat 15 | Ulestraten | 63,28 | 52,42 | 48,48 |
| Burgemeester Visschersstraat 19 | Ulestraten | 67,17 | 51,08 | 50,79 |
| Burgemeester Visschersstraat 2 | Ulestraten | 65,39 | 49,40 | 46,20 |
| Burgemeester Visschersstraat 21 | Ulestraten | 69,54 | 56,70 | 50,02 |
| Burgemeester Visschersstraat 23 | Ulestraten | 69,06 | 57,22 | 49,72 |
| Burgemeester Visschersstraat 24 | Ulestraten | 71,26 | 56,44 | 50,29 |
| Burgemeester Visschersstraat 26 | Ulestraten | 71,66 | 55,91 | 46,66 |
| Burgemeester Visschersstraat 27 | Ulestraten | 62,75 | 57,05 | 49,56 |
| Burgemeester Visschersstraat 28 | Ulestraten | 72,05 | 56,47 | 48,88 |

Bijlage 6 Rekenresultaten op adresniveau



BEOOGDE SITUATIE

MAXIMALE GELUIDNIVEAUS

| [ADRES] | [KERN] | [DAG] | [AVOND] | [NACHT] |
|---------------------------------|------------|-------|---------|---------|
| Burgemeester Visschersstraat 29 | Ulestraten | 71,69 | 57,42 | 52,08 |
| Burgemeester Visschersstraat 3 | Ulestraten | 68,44 | 52,96 | 46,10 |
| Burgemeester Visschersstraat 31 | Ulestraten | 71,08 | 57,26 | 49,79 |
| Burgemeester Visschersstraat 32 | Ulestraten | 73,60 | 59,32 | 52,33 |
| Burgemeester Visschersstraat 33 | Ulestraten | 73,05 | 59,32 | 50,08 |
| Burgemeester Visschersstraat 34 | Ulestraten | 64,84 | 55,79 | 49,73 |
| Burgemeester Visschersstraat 37 | Ulestraten | 71,94 | 56,53 | 49,73 |
| Burgemeester Visschersstraat 38 | Ulestraten | 72,01 | 57,21 | 50,95 |
| Burgemeester Visschersstraat 4 | Ulestraten | 68,79 | 53,14 | 44,65 |
| Burgemeester Visschersstraat 40 | Ulestraten | 69,24 | 53,17 | 48,35 |
| Burgemeester Visschersstraat 41 | Ulestraten | 67,92 | 57,58 | 50,96 |
| Burgemeester Visschersstraat 43 | Ulestraten | 72,20 | 58,17 | 50,51 |
| Burgemeester Visschersstraat 44 | Ulestraten | 69,22 | 54,11 | 50,05 |
| Burgemeester Visschersstraat 45 | Ulestraten | 72,20 | 57,57 | 52,32 |
| Burgemeester Visschersstraat 47 | Ulestraten | 67,47 | 57,88 | 50,67 |
| Burgemeester Visschersstraat 48 | Ulestraten | 64,93 | 54,30 | 49,86 |
| Burgemeester Visschersstraat 49 | Ulestraten | 74,33 | 59,12 | 50,98 |
| Burgemeester Visschersstraat 5 | Ulestraten | 65,15 | 49,52 | 47,35 |
| Burgemeester Visschersstraat 51 | Ulestraten | 74,61 | 59,18 | 51,36 |
| Burgemeester Visschersstraat 52 | Ulestraten | 70,51 | 57,24 | 49,60 |
| Burgemeester Visschersstraat 53 | Ulestraten | 72,08 | 57,46 | 50,88 |
| Burgemeester Visschersstraat 54 | Ulestraten | 66,05 | 54,50 | 48,63 |
| Burgemeester Visschersstraat 55 | Ulestraten | 70,58 | 57,97 | 51,37 |
| Burgemeester Visschersstraat 56 | Ulestraten | 66,89 | 54,60 | 50,62 |
| Burgemeester Visschersstraat 58 | Ulestraten | 69,39 | 57,22 | 48,57 |
| Burgemeester Visschersstraat 59 | Ulestraten | 71,48 | 57,43 | 52,18 |
| Burgemeester Visschersstraat 6 | Ulestraten | 62,60 | 46,25 | 43,06 |
| Burgemeester Visschersstraat 60 | Ulestraten | 67,78 | 54,79 | 50,07 |
| Burgemeester Visschersstraat 61 | Ulestraten | 71,22 | 57,42 | 51,05 |
| Burgemeester Visschersstraat 62 | Ulestraten | 71,28 | 57,19 | 49,51 |
| Burgemeester Visschersstraat 63 | Ulestraten | 70,98 | 57,42 | 52,12 |

Bijlage 6 Rekenresultaten op adresniveau



BEOOGDE SITUATIE

MAXIMALE GELUIDNIVEAUS

| [ADRES] | [KERN] | [DAG] | [AVOND] | [NACHT] |
|---------------------------------|------------|-------|---------|---------|
| Burgemeester Visschersstraat 65 | Ulestraten | 71,02 | 57,40 | 51,17 |
| Burgemeester Visschersstraat 67 | Ulestraten | 71,01 | 57,39 | 51,25 |
| Burgemeester Visschersstraat 69 | Ulestraten | 69,93 | 57,38 | 51,33 |
| Burgemeester Visschersstraat 7 | Ulestraten | 66,19 | 52,02 | 48,74 |
| Burgemeester Visschersstraat 71 | Ulestraten | 71,01 | 57,40 | 51,48 |
| Burgemeester Visschersstraat 73 | Ulestraten | 72,55 | 57,44 | 51,58 |
| Burgemeester Visschersstraat 75 | Ulestraten | 69,85 | 57,47 | 51,71 |
| Burgemeester Visschersstraat 77 | Ulestraten | 71,45 | 57,48 | 51,84 |
| Burgemeester Visschersstraat 78 | Ulestraten | 70,91 | 57,46 | 52,87 |
| Burgemeester Visschersstraat 79 | Ulestraten | 72,04 | 57,55 | 52,55 |
| Burgemeester Visschersstraat 8 | Ulestraten | 63,64 | 52,19 | 48,05 |
| Burgemeester Visschersstraat 80 | Ulestraten | 69,46 | 57,14 | 53,98 |
| Burgemeester Visschersstraat 81 | Ulestraten | 72,53 | 58,43 | 53,86 |
| Burgemeester Visschersstraat 82 | Ulestraten | 72,73 | 57,47 | 52,75 |
| Burgemeester Visschersstraat 83 | Ulestraten | 72,47 | 57,59 | 54,67 |
| Burgemeester Visschersstraat 84 | Ulestraten | 69,32 | 57,56 | 52,58 |
| Burgemeester Visschersstraat 85 | Ulestraten | 72,40 | 57,86 | 54,84 |
| Burgemeester Visschersstraat 86 | Ulestraten | 72,01 | 60,15 | 52,53 |
| Burgemeester Visschersstraat 87 | Ulestraten | 72,04 | 57,90 | 52,78 |
| Burgemeester Visschersstraat 88 | Ulestraten | 68,74 | 57,78 | 54,96 |
| Burgemeester Visschersstraat 9 | Ulestraten | 62,74 | 51,70 | 48,16 |
| Burgemeester Visschersstraat 90 | Ulestraten | 72,94 | 58,29 | 52,73 |
| Burgemeester Visschersstraat 92 | Ulestraten | 66,79 | 57,90 | 52,87 |
| Burgemeester Visschersstraat 93 | Ulestraten | 72,87 | 58,19 | 54,76 |
| Burgemeester Visschersstraat 97 | Ulestraten | 75,30 | 59,89 | 54,55 |
| Burgemeester Visschersstraat 98 | Ulestraten | 72,32 | 58,08 | 55,42 |
| Burgemeester Visschersstraat 99 | Ulestraten | 72,22 | 58,49 | 54,02 |
| Churchillstraat 1 | Ulestraten | 72,19 | 57,80 | 50,09 |
| Churchillstraat 10 | Ulestraten | 70,92 | 60,43 | 50,84 |
| Churchillstraat 11 | Ulestraten | 72,46 | 58,43 | 53,53 |
| Churchillstraat 12 | Ulestraten | 67,58 | 58,54 | 50,96 |

Bijlage 6 Rekenresultaten op adresniveau



| | | BEOOGDE SITUATIE | | |
|--------------------|------------|------------------------|---------|---------|
| [ADRES] | [KERN] | MAXIMALE GELUIDNIVEAUS | | |
| | | [DAG] | [AVOND] | [NACHT] |
| Churchillstraat 13 | Ulestraten | 68,38 | 58,59 | 51,49 |
| Churchillstraat 14 | Ulestraten | 72,24 | 59,20 | 50,70 |
| Churchillstraat 15 | Ulestraten | 65,56 | 58,67 | 51,55 |
| Churchillstraat 16 | Ulestraten | 69,63 | 59,61 | 49,85 |
| Churchillstraat 17 | Ulestraten | 70,27 | 58,82 | 51,68 |
| Churchillstraat 18 | Ulestraten | 69,92 | 58,22 | 49,92 |
| Churchillstraat 19 | Ulestraten | 65,36 | 58,90 | 52,78 |
| Churchillstraat 2 | Ulestraten | 74,74 | 59,99 | 52,92 |
| Churchillstraat 21 | Ulestraten | 67,00 | 59,07 | 50,85 |
| Churchillstraat 23 | Ulestraten | 63,94 | 58,29 | 50,84 |
| Churchillstraat 3 | Ulestraten | 72,34 | 57,95 | 50,90 |
| Churchillstraat 4 | Ulestraten | 70,57 | 58,87 | 50,42 |
| Churchillstraat 5 | Ulestraten | 72,47 | 58,10 | 50,03 |
| Churchillstraat 6 | Ulestraten | 69,74 | 59,19 | 52,21 |
| Churchillstraat 7 | Ulestraten | 72,50 | 58,18 | 50,99 |
| Churchillstraat 8 | Ulestraten | 70,94 | 59,14 | 51,10 |
| Churchillstraat 9 | Ulestraten | 72,91 | 58,34 | 51,86 |
| Daalstraat 10 | Beek | 68,20 | 54,58 | 48,43 |
| Daalstraat 12 | Beek | 69,86 | 54,68 | 48,51 |
| Daalstraat 14 | Beek | 66,81 | 53,34 | 52,04 |
| Daalstraat 15 | Beek | 66,23 | 49,20 | 48,51 |
| Daalstraat 16 | Beek | 65,89 | 46,12 | 36,59 |
| Daalstraat 17 | Beek | 67,93 | 54,15 | 45,44 |
| Daalstraat 18 | Beek | 65,83 | 53,78 | 46,52 |
| Daalstraat 19 | Beek | 65,91 | 55,28 | 50,12 |
| Daalstraat 2 | Beek | 66,96 | 54,21 | 43,89 |
| Daalstraat 20 | Beek | 68,15 | 53,84 | 49,05 |
| Daalstraat 21 | Beek | 67,34 | 55,42 | 50,93 |
| Daalstraat 22 | Beek | 69,46 | 54,09 | 49,34 |
| Daalstraat 23 | Beek | 68,06 | 55,53 | 50,34 |
| Daalstraat 23a | Beek | 67,62 | 55,68 | 52,60 |

Bijlage 6 Rekenresultaten op adresniveau



| | | BEOOGDE SITUATIE | | |
|---------------|--------|------------------------|---------|---------|
| [ADRES] | [KERN] | MAXIMALE GELUIDNIVEAUS | | |
| | | [DAG] | [AVOND] | [NACHT] |
| Daalstraat 24 | Beek | 69,40 | 53,47 | 49,77 |
| Daalstraat 26 | Beek | 64,53 | 54,80 | 51,95 |
| Daalstraat 28 | Beek | 63,83 | 55,14 | 48,59 |
| Daalstraat 29 | Beek | 67,13 | 51,63 | 46,16 |
| Daalstraat 3 | Beek | 66,82 | 54,54 | 49,36 |
| Daalstraat 30 | Beek | 67,63 | 55,23 | 45,94 |
| Daalstraat 31 | Beek | 69,78 | 53,78 | 47,72 |
| Daalstraat 32 | Beek | 68,86 | 55,34 | 49,84 |
| Daalstraat 33 | Beek | 67,41 | 56,55 | 51,27 |
| Daalstraat 34 | Beek | 65,81 | 55,48 | 50,91 |
| Daalstraat 35 | Beek | 67,55 | 58,00 | 51,35 |
| Daalstraat 36 | Beek | 64,87 | 55,46 | 50,63 |
| Daalstraat 37 | Beek | 67,51 | 56,64 | 51,48 |
| Daalstraat 38 | Beek | 68,75 | 55,43 | 50,28 |
| Daalstraat 39 | Beek | 68,88 | 57,34 | 50,35 |
| Daalstraat 4 | Beek | 65,30 | 53,70 | 49,14 |
| Daalstraat 40 | Beek | 70,59 | 55,49 | 50,43 |
| Daalstraat 42 | Beek | 68,59 | 55,63 | 50,60 |
| Daalstraat 44 | Beek | 69,47 | 53,33 | 50,70 |
| Daalstraat 45 | Beek | 69,59 | 59,50 | 51,64 |
| Daalstraat 46 | Beek | 69,48 | 56,11 | 47,82 |
| Daalstraat 47 | Beek | 70,41 | 59,51 | 52,04 |
| Daalstraat 48 | Beek | 68,61 | 56,17 | 50,38 |
| Daalstraat 5 | Beek | 66,82 | 54,58 | 49,47 |
| Daalstraat 50 | Beek | 70,56 | 56,20 | 49,23 |
| Daalstraat 52 | Beek | 70,67 | 56,32 | 50,45 |
| Daalstraat 54 | Beek | 70,73 | 56,40 | 50,89 |
| Daalstraat 56 | Beek | 70,67 | 56,55 | 51,24 |
| Daalstraat 58 | Beek | 68,34 | 56,63 | 51,39 |
| Daalstraat 6 | Beek | 62,60 | 53,26 | 48,39 |
| Daalstraat 60 | Beek | 67,59 | 56,68 | 52,95 |

Bijlage 6 Rekenresultaten op adresniveau



| | | BEOOGDE SITUATIE | | |
|---------------|------------|------------------------|---------|---------|
| [ADRES] | [KERN] | MAXIMALE GELUIDNIVEAUS | | |
| | | [DAG] | [AVOND] | [NACHT] |
| Daalstraat 62 | Beek | 70,65 | 56,03 | 50,77 |
| Daalstraat 64 | Beek | 68,16 | 57,15 | 51,55 |
| Daalstraat 66 | Beek | 72,28 | 57,87 | 54,34 |
| Daalstraat 7 | Beek | 66,94 | 54,62 | 49,56 |
| Daalstraat 8 | Beek | 65,85 | 54,46 | 51,02 |
| Daalstraat 9 | Beek | 67,29 | 54,69 | 52,01 |
| De Kling 10 | Ulestraten | 63,74 | 53,52 | 45,70 |
| De Kling 11 | Ulestraten | 69,78 | 54,60 | 46,51 |
| De Kling 12 | Ulestraten | 68,08 | 53,74 | 46,33 |
| De Kling 13 | Ulestraten | 68,03 | 55,36 | 47,49 |
| De Kling 14 | Ulestraten | 67,70 | 53,61 | 46,42 |
| De Kling 15 | Ulestraten | 64,84 | 53,03 | 45,57 |
| De Kling 16 | Ulestraten | 67,62 | 53,27 | 47,09 |
| De Kling 17 | Ulestraten | 64,27 | 53,81 | 47,49 |
| De Kling 18 | Ulestraten | 69,57 | 54,95 | 45,80 |
| De Kling 19 | Ulestraten | 66,94 | 54,07 | 46,64 |
| De Kling 2 | Ulestraten | 67,96 | 54,69 | 48,02 |
| De Kling 21 | Ulestraten | 67,52 | 52,75 | 45,96 |
| De Kling 22 | Ulestraten | 68,83 | 53,38 | 45,77 |
| De Kling 23 | Ulestraten | 61,37 | 46,45 | 43,83 |
| De Kling 24 | Ulestraten | 65,13 | 52,91 | 46,71 |
| De Kling 26 | Ulestraten | 68,61 | 53,16 | 47,00 |
| De Kling 28 | Ulestraten | 58,16 | 52,77 | 45,50 |
| De Kling 3 | Ulestraten | 66,20 | 50,11 | 45,07 |
| De Kling 30 | Ulestraten | 67,48 | 52,62 | 46,71 |
| De Kling 4 | Ulestraten | 68,88 | 53,32 | 46,45 |
| De Kling 5 | Ulestraten | 68,35 | 53,04 | 45,11 |
| De Kling 6 | Ulestraten | 68,62 | 53,78 | 46,77 |
| De Kling 7 | Ulestraten | 69,20 | 53,62 | 46,42 |
| De Kling 8 | Ulestraten | 67,31 | 51,58 | 46,50 |
| De Kling 9 | Ulestraten | 69,07 | 53,52 | 47,20 |

Bijlage 6 Rekenresultaten op adresniveau



| | | BEOOGDE SITUATIE | | |
|------------------------|------------|------------------------|---------|---------|
| [ADRES] | [KERN] | MAXIMALE GELUIDNIVEAUS | | |
| | | [DAG] | [AVOND] | [NACHT] |
| De Sauveurplantsoen 1 | Ulestraten | 66,46 | 51,86 | 46,56 |
| De Sauveurplantsoen 11 | Ulestraten | 68,44 | 53,31 | 45,25 |
| De Sauveurplantsoen 12 | Ulestraten | 68,86 | 54,65 | 47,38 |
| De Sauveurplantsoen 14 | Ulestraten | 68,42 | 52,89 | 46,49 |
| De Sauveurplantsoen 15 | Ulestraten | 69,80 | 54,32 | 47,06 |
| De Sauveurplantsoen 16 | Ulestraten | 69,35 | 53,85 | 45,69 |
| De Sauveurplantsoen 2 | Ulestraten | 63,05 | 51,72 | 43,97 |
| De Sauveurplantsoen 3 | Ulestraten | 67,23 | 52,69 | 45,09 |
| De Sauveurplantsoen 4 | Ulestraten | 65,98 | 49,60 | 44,51 |
| De Sauveurplantsoen 5 | Ulestraten | 67,81 | 52,65 | 43,96 |
| De Sauveurplantsoen 6 | Ulestraten | 61,18 | 52,66 | 45,68 |
| De Sauveurplantsoen 7 | Ulestraten | 64,61 | 53,78 | 45,10 |
| De Sauveurplantsoen 8 | Ulestraten | 67,35 | 52,25 | 44,73 |
| De Sauveurplantsoen 9 | Ulestraten | 67,10 | 54,96 | 46,26 |
| De Sauveurstraat 1 | Ulestraten | 66,88 | 52,01 | 43,58 |
| De Sauveurstraat 10 | Ulestraten | 68,78 | 53,84 | 47,51 |
| De Sauveurstraat 11 | Ulestraten | 65,38 | 53,46 | 46,92 |
| De Sauveurstraat 12 | Ulestraten | 70,09 | 55,07 | 48,34 |
| De Sauveurstraat 13 | Ulestraten | 68,17 | 53,44 | 47,48 |
| De Sauveurstraat 14 | Ulestraten | 70,81 | 55,08 | 47,89 |
| De Sauveurstraat 15 | Ulestraten | 68,53 | 52,95 | 46,82 |
| De Sauveurstraat 17 | Ulestraten | 67,82 | 53,53 | 46,73 |
| De Sauveurstraat 18 | Ulestraten | 69,70 | 54,18 | 46,63 |
| De Sauveurstraat 19 | Ulestraten | 66,59 | 52,78 | 47,58 |
| De Sauveurstraat 1a | Ulestraten | 69,34 | 54,23 | 45,52 |
| De Sauveurstraat 20 | Ulestraten | 67,83 | 53,58 | 46,24 |
| De Sauveurstraat 21 | Ulestraten | 64,90 | 54,08 | 47,34 |
| De Sauveurstraat 22 | Ulestraten | 66,64 | 53,12 | 46,72 |
| De Sauveurstraat 23 | Ulestraten | 64,60 | 55,27 | 47,57 |
| De Sauveurstraat 24 | Ulestraten | 70,05 | 54,48 | 46,19 |
| De Sauveurstraat 25 | Ulestraten | 66,61 | 53,23 | 48,20 |

Bijlage 6 Rekenresultaten op adresniveau



| | | BEOOGDE SITUATIE | | |
|---------------------|------------|------------------------|---------|---------|
| [ADRES] | [KERN] | MAXIMALE GELUIDNIVEAUS | | |
| | | [DAG] | [AVOND] | [NACHT] |
| De Sauveurstraat 26 | Ulestraten | 67,60 | 53,27 | 46,37 |
| De Sauveurstraat 27 | Ulestraten | 70,61 | 54,87 | 45,49 |
| De Sauveurstraat 28 | Ulestraten | 67,80 | 53,24 | 48,05 |
| De Sauveurstraat 3 | Ulestraten | 67,15 | 54,33 | 45,67 |
| De Sauveurstraat 30 | Ulestraten | 68,17 | 53,31 | 45,89 |
| De Sauveurstraat 32 | Ulestraten | 69,35 | 54,45 | 45,63 |
| De Sauveurstraat 34 | Ulestraten | 67,31 | 54,05 | 45,55 |
| De Sauveurstraat 36 | Ulestraten | 70,05 | 54,46 | 45,84 |
| De Sauveurstraat 38 | Ulestraten | 67,43 | 53,57 | 46,83 |
| De Sauveurstraat 4 | Ulestraten | 69,32 | 51,99 | 44,56 |
| De Sauveurstraat 40 | Ulestraten | 66,52 | 54,40 | 48,83 |
| De Sauveurstraat 43 | Ulestraten | 67,98 | 53,67 | 47,24 |
| De Sauveurstraat 45 | Ulestraten | 66,53 | 54,82 | 48,15 |
| De Sauveurstraat 47 | Ulestraten | 68,55 | 55,68 | 49,54 |
| De Sauveurstraat 49 | Ulestraten | 67,49 | 55,16 | 48,49 |
| De Sauveurstraat 5 | Ulestraten | 65,50 | 53,75 | 45,56 |
| De Sauveurstraat 7 | Ulestraten | 69,99 | 53,98 | 47,38 |
| De Sauveurstraat 8 | Ulestraten | 67,43 | 55,23 | 46,07 |
| De Sauveurstraat 9 | Ulestraten | 68,67 | 53,71 | 47,62 |
| De Steeg 1 | Ulestraten | 64,46 | 52,38 | 44,09 |
| De Steeg 10 | Ulestraten | 65,59 | 54,23 | 45,28 |
| De Steeg 11 | Ulestraten | 64,08 | 52,07 | 43,81 |
| De Steeg 12 | Ulestraten | 66,83 | 54,19 | 45,48 |
| De Steeg 13 | Ulestraten | 65,64 | 52,04 | 43,78 |
| De Steeg 15 | Ulestraten | 66,03 | 52,02 | 43,72 |
| De Steeg 2 | Ulestraten | 64,51 | 52,46 | 45,59 |
| De Steeg 3 | Ulestraten | 66,37 | 52,29 | 44,05 |
| De Steeg 4 | Ulestraten | 60,87 | 52,24 | 45,95 |
| De Steeg 5 | Ulestraten | 65,46 | 53,10 | 44,07 |
| De Steeg 6 | Ulestraten | 62,47 | 52,17 | 43,88 |
| De Steeg 7 | Ulestraten | 65,41 | 52,21 | 44,00 |

Bijlage 6 Rekenresultaten op adresniveau



| | | BEOOGDE SITUATIE | | |
|--------------------|------------|------------------------|---------|---------|
| [ADRES] | [KERN] | MAXIMALE GELUIDNIVEAUS | | |
| | | [DAG] | [AVOND] | [NACHT] |
| De Steeg 8 | Ulestraten | 56,02 | 54,26 | 43,81 |
| De Steeg 9 | Ulestraten | 64,47 | 52,10 | 43,86 |
| Dennenberg 10 | Bunde | 59,68 | 53,45 | 43,65 |
| Dennenberg 11 | Bunde | 67,14 | 51,67 | 46,53 |
| Dennenberg 12 | Bunde | 59,44 | 51,51 | 46,02 |
| Dennenberg 13 | Bunde | 65,12 | 50,73 | 45,24 |
| Dennenberg 15 | Bunde | 65,20 | 49,76 | 41,94 |
| Dennenberg 2 | Bunde | 64,57 | 50,11 | 44,08 |
| Dennenberg 4 | Bunde | 64,85 | 50,27 | 44,27 |
| Dennenberg 5a | Bunde | 66,77 | 51,19 | 45,20 |
| Dennenberg 6 | Bunde | 67,14 | 51,79 | 47,01 |
| Dennenberg 6a | Bunde | 63,79 | 50,69 | 44,61 |
| Dennenberg 7 | Bunde | 64,75 | 49,53 | 46,55 |
| Dennenberg 8 | Bunde | 60,85 | 51,08 | 45,53 |
| Dennenberg 9 | Bunde | 66,74 | 52,46 | 45,84 |
| Dolmansstraat 11 | Ulestraten | 67,87 | 52,72 | 44,92 |
| Dolmansstraat 3 | Ulestraten | 66,49 | 52,87 | 45,74 |
| Dolmansstraat 5 | Ulestraten | 67,47 | 52,62 | 45,34 |
| Dolmansstraat 7 | Ulestraten | 65,04 | 52,98 | 45,17 |
| Dolmansstraat 9 | Ulestraten | 67,77 | 52,67 | 45,63 |
| Don Boscostraat 1 | Ulestraten | 63,35 | 51,64 | 47,86 |
| Don Boscostraat 10 | Ulestraten | 66,81 | 55,23 | 49,82 |
| Don Boscostraat 11 | Ulestraten | 67,45 | 57,50 | 47,71 |
| Don Boscostraat 12 | Ulestraten | 66,58 | 57,84 | 49,20 |
| Don Boscostraat 13 | Ulestraten | 62,20 | 55,36 | 49,60 |
| Don Boscostraat 14 | Ulestraten | 63,62 | 52,33 | 48,69 |
| Don Boscostraat 15 | Ulestraten | 66,90 | 55,38 | 47,78 |
| Don Boscostraat 17 | Ulestraten | 68,20 | 55,31 | 47,24 |
| Don Boscostraat 19 | Ulestraten | 66,53 | 54,48 | 45,90 |
| Don Boscostraat 2 | Ulestraten | 64,63 | 53,56 | 48,24 |
| Don Boscostraat 20 | Ulestraten | 68,38 | 55,11 | 47,23 |

Bijlage 6 Rekenresultaten op adresniveau



| | | BEOOGDE SITUATIE | | |
|---------------------|------------|------------------------|---------|---------|
| [ADRES] | [KERN] | MAXIMALE GELUIDNIVEAUS | | |
| | | [DAG] | [AVOND] | [NACHT] |
| Don Boscostraat 20a | Ulestraten | 68,20 | 56,34 | 49,42 |
| Don Boscostraat 21 | Ulestraten | 64,13 | 49,92 | 47,06 |
| Don Boscostraat 22 | Ulestraten | 66,47 | 56,38 | 49,49 |
| Don Boscostraat 22a | Ulestraten | 66,45 | 56,38 | 49,49 |
| Don Boscostraat 24 | Ulestraten | 67,14 | 56,40 | 49,60 |
| Don Boscostraat 24a | Ulestraten | 67,10 | 56,40 | 49,59 |
| Don Boscostraat 26 | Ulestraten | 68,15 | 55,44 | 48,29 |
| Don Boscostraat 28 | Ulestraten | 67,79 | 56,73 | 51,87 |
| Don Boscostraat 29 | Ulestraten | 64,57 | 51,01 | 45,90 |
| Don Boscostraat 3 | Ulestraten | 68,24 | 55,00 | 47,69 |
| Don Boscostraat 30 | Ulestraten | 67,64 | 55,53 | 52,32 |
| Don Boscostraat 32 | Ulestraten | 66,87 | 56,54 | 51,17 |
| Don Boscostraat 34 | Ulestraten | 67,72 | 55,52 | 50,06 |
| Don Boscostraat 36 | Ulestraten | 69,25 | 57,36 | 49,90 |
| Don Boscostraat 38 | Ulestraten | 71,64 | 57,51 | 50,75 |
| Don Boscostraat 40 | Ulestraten | 70,55 | 57,02 | 51,26 |
| Don Boscostraat 41 | Ulestraten | 67,02 | 55,34 | 48,02 |
| Don Boscostraat 43 | Ulestraten | 66,83 | 55,45 | 48,09 |
| Don Boscostraat 45 | Ulestraten | 66,05 | 55,60 | 48,28 |
| Don Boscostraat 47 | Ulestraten | 67,68 | 55,72 | 48,49 |
| Don Boscostraat 49 | Ulestraten | 72,25 | 57,44 | 48,64 |
| Don Boscostraat 5 | Ulestraten | 65,40 | 55,40 | 46,88 |
| Don Boscostraat 51 | Ulestraten | 70,00 | 55,73 | 48,88 |
| Don Boscostraat 53 | Ulestraten | 68,21 | 55,80 | 49,06 |
| Don Boscostraat 55 | Ulestraten | 66,59 | 55,94 | 49,26 |
| Don Boscostraat 57 | Ulestraten | 67,70 | 56,02 | 49,64 |
| Don Boscostraat 59 | Ulestraten | 66,10 | 56,07 | 49,55 |
| Don Boscostraat 61 | Ulestraten | 66,24 | 56,21 | 49,71 |
| Don Boscostraat 63 | Ulestraten | 65,68 | 56,25 | 49,82 |
| Don Boscostraat 65 | Ulestraten | 67,26 | 56,34 | 49,93 |
| Don Boscostraat 67 | Ulestraten | 67,20 | 56,80 | 50,00 |

Bijlage 6 Rekenresultaten op adresniveau



| | | BEOOGDE SITUATIE | | |
|--------------------|------------|------------------------|---------|---------|
| [ADRES] | [KERN] | MAXIMALE GELUIDNIVEAUS | | |
| | | [DAG] | [AVOND] | [NACHT] |
| Don Boscostraat 69 | Ulestraten | 70,94 | 56,01 | 49,86 |
| Don Boscostraat 7 | Ulestraten | 57,96 | 53,14 | 47,35 |
| Don Boscostraat 71 | Ulestraten | 70,97 | 56,11 | 50,48 |
| Don Boscostraat 73 | Ulestraten | 69,85 | 56,68 | 51,55 |
| Don Boscostraat 75 | Ulestraten | 71,58 | 56,73 | 50,91 |
| Don Boscostraat 77 | Ulestraten | 68,30 | 56,36 | 51,08 |
| Don Boscostraat 79 | Ulestraten | 69,97 | 56,25 | 51,17 |
| Don Boscostraat 81 | Ulestraten | 67,85 | 59,37 | 53,31 |
| Don Boscostraat 83 | Ulestraten | 72,44 | 57,69 | 52,92 |
| Don Boscostraat 85 | Ulestraten | 69,53 | 57,19 | 53,09 |
| Don Boscostraat 87 | Ulestraten | 72,53 | 59,53 | 51,73 |
| Don Boscostraat 8b | Ulestraten | 68,83 | 56,19 | 48,19 |
| Don Boscostraat 9 | Ulestraten | 62,42 | 53,18 | 48,55 |
| Dorpstraat 14 | Ulestraten | 70,15 | 54,10 | 47,76 |
| Dorpstraat 16 | Ulestraten | 69,59 | 53,87 | 45,81 |
| Dorpstraat 17 | Ulestraten | 68,54 | 53,71 | 46,69 |
| Dorpstraat 18 | Ulestraten | 63,04 | 51,69 | 43,91 |
| Dorpstraat 18a | Ulestraten | 62,31 | 53,60 | 44,86 |
| Dorpstraat 18b | Ulestraten | 65,95 | 53,53 | 44,93 |
| Dorpstraat 18c | Ulestraten | 67,55 | 53,49 | 47,69 |
| Dorpstraat 19 | Ulestraten | 68,26 | 53,45 | 47,59 |
| Dorpstraat 2 | Ulestraten | 69,31 | 54,30 | 46,39 |
| Dorpstraat 20 | Ulestraten | 68,22 | 53,20 | 45,23 |
| Dorpstraat 21 | Ulestraten | 67,22 | 53,40 | 44,63 |
| Dorpstraat 21a | Ulestraten | 61,99 | 42,21 | 42,21 |
| Dorpstraat 21b | Ulestraten | 58,73 | 47,63 | 41,75 |
| Dorpstraat 21d | Ulestraten | 67,93 | 49,22 | 45,34 |
| Dorpstraat 22 | Ulestraten | 67,28 | 51,54 | 43,91 |
| Dorpstraat 23 | Ulestraten | 59,66 | 46,20 | 42,46 |
| Dorpstraat 24 | Ulestraten | 68,61 | 52,69 | 45,91 |
| Dorpstraat 25 | Ulestraten | 67,20 | 51,38 | 42,87 |

Bijlage 6 Rekenresultaten op adresniveau



| | | BEOOGDE SITUATIE | | |
|----------------|------------|------------------------|---------|---------|
| [ADRES] | [KERN] | MAXIMALE GELUIDNIVEAUS | | |
| | | [DAG] | [AVOND] | [NACHT] |
| Dorpstraat 27 | Ulestraten | 63,59 | 51,33 | 42,95 |
| Dorpstraat 29 | Ulestraten | 56,75 | 47,58 | 44,04 |
| Dorpstraat 3 | Ulestraten | 68,35 | 52,98 | 44,71 |
| Dorpstraat 30 | Ulestraten | 60,38 | 45,92 | 45,92 |
| Dorpstraat 31 | Ulestraten | 59,43 | 50,10 | 44,11 |
| Dorpstraat 32 | Ulestraten | 61,92 | 52,58 | 44,47 |
| Dorpstraat 33 | Ulestraten | 65,66 | 50,74 | 43,99 |
| Dorpstraat 34 | Ulestraten | 65,91 | 51,44 | 44,14 |
| Dorpstraat 35 | Ulestraten | 65,09 | 50,58 | 45,28 |
| Dorpstraat 35a | Ulestraten | 64,39 | 51,01 | 43,38 |
| Dorpstraat 36 | Ulestraten | 65,35 | 52,22 | 44,13 |
| Dorpstraat 37 | Ulestraten | 66,53 | 50,57 | 44,39 |
| Dorpstraat 38 | Ulestraten | 66,06 | 52,25 | 44,01 |
| Dorpstraat 39 | Ulestraten | 66,71 | 50,52 | 43,95 |
| Dorpstraat 4 | Ulestraten | 55,98 | 44,81 | 39,41 |
| Dorpstraat 41 | Ulestraten | 62,01 | 50,36 | 44,17 |
| Dorpstraat 42 | Ulestraten | 65,14 | 52,72 | 44,71 |
| Dorpstraat 43 | Ulestraten | 64,69 | 50,30 | 45,96 |
| Dorpstraat 44 | Ulestraten | 67,95 | 52,10 | 44,66 |
| Dorpstraat 45 | Ulestraten | 62,60 | 50,15 | 45,84 |
| Dorpstraat 46 | Ulestraten | 62,69 | 50,32 | 43,35 |
| Dorpstraat 47 | Ulestraten | 61,49 | 45,22 | 39,77 |
| Dorpstraat 48 | Ulestraten | 61,96 | 50,90 | 45,49 |
| Dorpstraat 5 | Ulestraten | 68,61 | 53,09 | 44,45 |
| Dorpstraat 50 | Ulestraten | 61,29 | 49,06 | 43,74 |
| Dorpstraat 53 | Ulestraten | 62,77 | 49,59 | 42,62 |
| Dorpstraat 6f | Ulestraten | 63,45 | 51,48 | 44,67 |
| Dorpstraat 8 | Ulestraten | 69,95 | 54,06 | 47,03 |
| Dwarsstraat 1 | Ulestraten | 73,08 | 57,94 | 49,69 |
| Dwarsstraat 2 | Ulestraten | 70,95 | 56,59 | 48,87 |
| Eerdshaag 10 | Beek | 59,82 | 43,17 | 41,95 |

Bijlage 6 Rekenresultaten op adresniveau



| | | BEOOGDE SITUATIE | | |
|----------------|------------|------------------------|---------|---------|
| [ADRES] | [KERN] | MAXIMALE GELUIDNIVEAUS | | |
| | | [DAG] | [AVOND] | [NACHT] |
| Eerdshaag 12 | Beek | 46,05 | 34,03 | 32,79 |
| Eerdshaag 14 | Beek | 59,71 | 43,02 | 41,72 |
| Eijckerveld 1 | Ulestraten | 70,84 | 57,00 | 54,08 |
| Eijckerveld 10 | Ulestraten | 71,94 | 58,64 | 50,37 |
| Eijckerveld 11 | Ulestraten | 72,57 | 59,13 | 51,95 |
| Eijckerveld 12 | Ulestraten | 72,47 | 58,68 | 52,95 |
| Eijckerveld 13 | Ulestraten | 72,94 | 59,10 | 53,95 |
| Eijckerveld 14 | Ulestraten | 66,32 | 58,59 | 53,15 |
| Eijckerveld 15 | Ulestraten | 73,90 | 59,54 | 53,68 |
| Eijckerveld 16 | Ulestraten | 66,09 | 58,56 | 53,27 |
| Eijckerveld 17 | Ulestraten | 72,04 | 56,49 | 52,96 |
| Eijckerveld 18 | Ulestraten | 70,44 | 58,54 | 53,54 |
| Eijckerveld 19 | Ulestraten | 72,10 | 57,82 | 53,34 |
| Eijckerveld 2 | Ulestraten | 73,45 | 58,08 | 51,59 |
| Eijckerveld 20 | Ulestraten | 69,21 | 58,43 | 54,06 |
| Eijckerveld 21 | Ulestraten | 69,82 | 53,89 | 52,24 |
| Eijckerveld 22 | Ulestraten | 72,79 | 58,55 | 54,29 |
| Eijckerveld 23 | Ulestraten | 68,82 | 59,72 | 54,72 |
| Eijckerveld 24 | Ulestraten | 70,51 | 58,58 | 54,91 |
| Eijckerveld 25 | Ulestraten | 68,32 | 58,76 | 54,44 |
| Eijckerveld 26 | Ulestraten | 73,30 | 58,80 | 54,61 |
| Eijckerveld 27 | Ulestraten | 70,66 | 58,73 | 54,19 |
| Eijckerveld 28 | Ulestraten | 72,47 | 58,55 | 55,92 |
| Eijckerveld 29 | Ulestraten | 70,62 | 58,34 | 55,88 |
| Eijckerveld 3 | Ulestraten | 73,82 | 58,94 | 52,96 |
| Eijckerveld 30 | Ulestraten | 70,88 | 58,32 | 53,98 |
| Eijckerveld 31 | Ulestraten | 72,94 | 58,23 | 54,56 |
| Eijckerveld 32 | Ulestraten | 72,93 | 59,85 | 55,44 |
| Eijckerveld 33 | Ulestraten | 73,08 | 57,77 | 51,45 |
| Eijckerveld 34 | Ulestraten | 71,91 | 58,18 | 53,57 |
| Eijckerveld 35 | Ulestraten | 70,34 | 57,96 | 54,00 |

Bijlage 6 Rekenresultaten op adresniveau



| | | BEOOGDE SITUATIE | | |
|------------------|------------|------------------------|---------|---------|
| [ADRES] | [KERN] | MAXIMALE GELUIDNIVEAUS | | |
| | | [DAG] | [AVOND] | [NACHT] |
| Eijckerveld 36 | Ulestraten | 68,23 | 59,26 | 53,38 |
| Eijckerveld 37 | Ulestraten | 68,80 | 58,75 | 52,79 |
| Eijckerveld 38 | Ulestraten | 67,86 | 58,04 | 53,00 |
| Eijckerveld 39 | Ulestraten | 65,06 | 57,50 | 52,71 |
| Eijckerveld 4 | Ulestraten | 73,51 | 58,17 | 52,35 |
| Eijckerveld 40 | Ulestraten | 69,11 | 58,23 | 52,93 |
| Eijckerveld 41 | Ulestraten | 70,06 | 57,97 | 52,35 |
| Eijckerveld 5 | Ulestraten | 71,11 | 57,23 | 52,02 |
| Eijckerveld 6 | Ulestraten | 73,28 | 58,46 | 52,62 |
| Eijckerveld 7 | Ulestraten | 70,88 | 57,11 | 52,03 |
| Eijckerveld 8 | Ulestraten | 71,93 | 58,54 | 53,15 |
| Eijckerveld 9 | Ulestraten | 70,45 | 57,19 | 51,96 |
| Eijkskensweg 34 | Geulle | 67,16 | 51,40 | 43,03 |
| Europastraat 10 | Ulestraten | 71,97 | 57,46 | 52,09 |
| Europastraat 11 | Ulestraten | 71,44 | 58,53 | 51,94 |
| Europastraat 12 | Ulestraten | 69,96 | 57,62 | 51,62 |
| Europastraat 13 | Ulestraten | 68,75 | 57,51 | 53,73 |
| Europastraat 14 | Ulestraten | 72,25 | 57,66 | 51,48 |
| Europastraat 15 | Ulestraten | 70,11 | 57,96 | 51,46 |
| Europastraat 15a | Ulestraten | 71,94 | 57,93 | 51,38 |
| Europastraat 16 | Ulestraten | 71,22 | 57,37 | 51,16 |
| Europastraat 17 | Ulestraten | 72,05 | 57,45 | 51,24 |
| Europastraat 18 | Ulestraten | 74,42 | 58,85 | 50,97 |
| Europastraat 19 | Ulestraten | 67,35 | 57,51 | 51,03 |
| Europastraat 2 | Ulestraten | 73,55 | 57,77 | 55,54 |
| Europastraat 20 | Ulestraten | 66,56 | 57,14 | 52,37 |
| Europastraat 21 | Ulestraten | 74,40 | 59,05 | 53,13 |
| Europastraat 22 | Ulestraten | 71,68 | 57,81 | 51,91 |
| Europastraat 23 | Ulestraten | 72,63 | 57,53 | 50,83 |
| Europastraat 24 | Ulestraten | 75,42 | 59,23 | 50,64 |
| Europastraat 25 | Ulestraten | 71,90 | 56,83 | 48,05 |

Bijlage 6 Rekenresultaten op adresniveau



| | | BEOOGDE SITUATIE | | |
|------------------|------------|------------------------|---------|---------|
| [ADRES] | [KERN] | MAXIMALE GELUIDNIVEAUS | | |
| | | [DAG] | [AVOND] | [NACHT] |
| Europastraat 26 | Ulestraten | 74,19 | 58,76 | 49,89 |
| Europastraat 27 | Ulestraten | 71,74 | 55,87 | 48,00 |
| Europastraat 28 | Ulestraten | 66,34 | 57,24 | 49,98 |
| Europastraat 3 | Ulestraten | 68,17 | 57,76 | 53,00 |
| Europastraat 30 | Ulestraten | 71,55 | 56,22 | 49,30 |
| Europastraat 31 | Ulestraten | 71,97 | 57,44 | 49,07 |
| Europastraat 32 | Ulestraten | 68,37 | 54,13 | 46,55 |
| Europastraat 33 | Ulestraten | 74,25 | 58,74 | 49,08 |
| Europastraat 34 | Ulestraten | 71,89 | 56,33 | 47,45 |
| Europastraat 35 | Ulestraten | 69,91 | 57,47 | 50,16 |
| Europastraat 36 | Ulestraten | 69,38 | 53,89 | 47,47 |
| Europastraat 37 | Ulestraten | 71,72 | 57,46 | 49,05 |
| Europastraat 38 | Ulestraten | 71,73 | 56,35 | 47,74 |
| Europastraat 39 | Ulestraten | 71,71 | 57,27 | 49,01 |
| Europastraat 4 | Ulestraten | 73,06 | 59,14 | 52,90 |
| Europastraat 40 | Ulestraten | 67,49 | 51,43 | 46,70 |
| Europastraat 41 | Ulestraten | 70,88 | 57,21 | 49,61 |
| Europastraat 42 | Ulestraten | 67,03 | 50,23 | 47,06 |
| Europastraat 43 | Ulestraten | 68,49 | 57,10 | 49,15 |
| Europastraat 44 | Ulestraten | 68,65 | 57,01 | 51,11 |
| Europastraat 45 | Ulestraten | 70,76 | 57,08 | 49,27 |
| Europastraat 46 | Ulestraten | 73,21 | 57,98 | 49,99 |
| Europastraat 47 | Ulestraten | 68,27 | 56,96 | 49,31 |
| Europastraat 48 | Ulestraten | 67,21 | 58,41 | 49,07 |
| Europastraat 49 | Ulestraten | 70,58 | 56,94 | 49,03 |
| Europastraat 49a | Ulestraten | 68,60 | 56,46 | 48,43 |
| Europastraat 5 | Ulestraten | 72,01 | 57,62 | 52,71 |
| Europastraat 50 | Ulestraten | 66,99 | 56,86 | 48,61 |
| Europastraat 51 | Ulestraten | 71,27 | 56,33 | 50,40 |
| Europastraat 52 | Ulestraten | 71,01 | 58,29 | 50,26 |
| Europastraat 53 | Ulestraten | 70,66 | 58,36 | 49,80 |

Bijlage 6 Rekenresultaten op adresniveau



| | | BEOOGDE SITUATIE | | |
|-----------------|------------|------------------------|---------|---------|
| [ADRES] | [KERN] | MAXIMALE GELUIDNIVEAUS | | |
| | | [DAG] | [AVOND] | [NACHT] |
| Europastraat 54 | Ulestraten | 70,92 | 55,97 | 50,10 |
| Europastraat 55 | Ulestraten | 68,84 | 56,03 | 48,84 |
| Europastraat 56 | Ulestraten | 72,75 | 58,13 | 49,83 |
| Europastraat 57 | Ulestraten | 69,01 | 56,78 | 49,98 |
| Europastraat 58 | Ulestraten | 70,52 | 57,89 | 49,28 |
| Europastraat 59 | Ulestraten | 69,96 | 55,81 | 48,28 |
| Europastraat 6 | Ulestraten | 72,52 | 57,87 | 51,38 |
| Europastraat 60 | Ulestraten | 68,23 | 55,67 | 47,33 |
| Europastraat 61 | Ulestraten | 67,55 | 55,68 | 48,23 |
| Europastraat 62 | Ulestraten | 72,20 | 56,76 | 47,59 |
| Europastraat 7 | Ulestraten | 71,66 | 59,84 | 53,24 |
| Europastraat 8 | Ulestraten | 72,60 | 57,18 | 54,30 |
| Europastraat 9 | Ulestraten | 74,54 | 59,16 | 52,93 |
| Genzon 1 | Ulestraten | 64,40 | 51,02 | 44,54 |
| Genzon 14 | Ulestraten | 62,09 | 51,80 | 43,23 |
| Genzon 15 | Ulestraten | 62,71 | 47,16 | 39,29 |
| Genzon 16 | Ulestraten | 57,43 | 49,02 | 42,78 |
| Genzon 17 | Ulestraten | 65,07 | 50,80 | 42,93 |
| Genzon 18 | Ulestraten | 63,04 | 48,79 | 41,37 |
| Genzon 19 | Ulestraten | 63,17 | 48,69 | 42,88 |
| Genzon 24 | Ulestraten | 65,35 | 49,50 | 43,61 |
| Genzon 25 | Ulestraten | 65,39 | 50,86 | 42,94 |
| Genzon 26 | Ulestraten | 65,76 | 49,74 | 43,19 |
| Genzon 27 | Ulestraten | 63,19 | 48,42 | 42,33 |
| Genzon 3 | Ulestraten | 60,32 | 41,84 | 41,84 |
| Genzon 30 | Ulestraten | 58,37 | 48,13 | 40,85 |
| Genzon 31 | Ulestraten | 59,47 | 46,06 | 40,12 |
| Genzon 32 | Ulestraten | 54,10 | 44,18 | 40,90 |
| Genzon 33 | Ulestraten | 62,64 | 48,07 | 40,51 |
| Genzon 34 | Ulestraten | 58,02 | 47,93 | 40,87 |
| Genzon 35 | Ulestraten | 64,36 | 50,07 | 41,71 |

Bijlage 6 Rekenresultaten op adresniveau



| | | BEOOGDE SITUATIE | | |
|----------------------|------------|------------------------|---------|---------|
| [ADRES] | [KERN] | MAXIMALE GELUIDNIVEAUS | | |
| | | [DAG] | [AVOND] | [NACHT] |
| Genzon 36 | Ulestraten | 56,21 | 44,74 | 41,32 |
| Genzon 37 | Ulestraten | 64,69 | 50,14 | 42,28 |
| Genzon 37a | Ulestraten | 63,07 | 48,03 | 39,88 |
| Genzon 38 | Ulestraten | 60,87 | 46,86 | 41,66 |
| Genzon 38a | Ulestraten | 64,29 | 48,46 | 40,20 |
| Genzon 39 | Ulestraten | 61,06 | 43,41 | 40,37 |
| Genzon 4 | Ulestraten | 64,81 | 49,68 | 42,57 |
| Genzon 40 | Ulestraten | 64,69 | 48,73 | 40,21 |
| Genzon 41 | Ulestraten | 64,52 | 48,42 | 41,40 |
| Genzon 42a | Ulestraten | 61,02 | 45,49 | 39,42 |
| Genzon 43 | Ulestraten | 60,43 | 49,63 | 41,11 |
| Genzon 46 | Ulestraten | 56,95 | 44,56 | 39,01 |
| Genzon 46a | Ulestraten | 56,69 | 37,50 | 35,92 |
| Genzon 47 | Meerssen | 62,41 | 46,16 | 38,28 |
| Genzon 48 | Meerssen | 58,89 | 42,79 | 38,01 |
| Genzon 6 | Ulestraten | 66,61 | 51,58 | 42,68 |
| Genzon 7 | Ulestraten | 62,56 | 51,01 | 42,30 |
| Genzon 8 | Ulestraten | 66,09 | 50,36 | 43,37 |
| Genzon 9 | Ulestraten | 63,49 | 49,14 | 42,85 |
| Genzonweg 1 | Ulestraten | 61,41 | 45,48 | 37,19 |
| Genzonweg 3 | Ulestraten | 61,29 | 46,69 | 39,45 |
| Genzonweg 5 | Ulestraten | 60,52 | 46,74 | 41,31 |
| Geverikerstraat 100 | Beek | 65,91 | 53,36 | 53,36 |
| Geverikerstraat 101 | Beek | 68,73 | 56,73 | 52,72 |
| Geverikerstraat 103 | Beek | 72,07 | 57,76 | 54,88 |
| Geverikerstraat 105 | Beek | 65,79 | 56,55 | 52,37 |
| Geverikerstraat 107 | Beek | 66,56 | 49,84 | 49,06 |
| Geverikerstraat 111 | Beek | 62,09 | 54,23 | 48,41 |
| Geverikerstraat 111a | Beek | 64,63 | 47,88 | 46,94 |
| Geverikerstraat 113 | Beek | 73,78 | 59,12 | 53,92 |
| Geverikerstraat 117 | Beek | 72,38 | 57,84 | 46,55 |

Bijlage 6 Rekenresultaten op adresniveau



| | | BEOOGDE SITUATIE | | |
|----------------------|--------|------------------------|---------|---------|
| [ADRES] | [KERN] | MAXIMALE GELUIDNIVEAUS | | |
| | | [DAG] | [AVOND] | [NACHT] |
| Geverikerstraat 117a | Beek | 70,81 | 54,99 | 53,67 |
| Geverikerstraat 119 | Beek | 74,47 | 58,70 | 53,85 |
| Geverikerstraat 121 | Beek | 74,23 | 58,91 | 54,77 |
| Geverikerstraat 125 | Beek | 72,09 | 60,13 | 55,12 |
| Geverikerstraat 127 | Beek | 73,99 | 60,14 | 53,75 |
| Geverikerstraat 139 | Beek | 68,24 | 58,42 | 54,45 |
| Geverikerstraat 24 | Beek | 68,63 | 53,06 | 47,54 |
| Geverikerstraat 26 | Beek | 63,03 | 49,33 | 47,74 |
| Geverikerstraat 26a | Beek | 63,25 | 52,18 | 47,35 |
| Geverikerstraat 28 | Beek | 63,61 | 51,45 | 45,41 |
| Geverikerstraat 30 | Beek | 68,20 | 53,20 | 47,16 |
| Geverikerstraat 32 | Beek | 68,47 | 51,13 | 48,37 |
| Geverikerstraat 33 | Beek | 65,39 | 50,83 | 43,83 |
| Geverikerstraat 36 | Beek | 70,39 | 54,30 | 49,02 |
| Geverikerstraat 37 | Beek | 64,36 | 48,55 | 41,93 |
| Geverikerstraat 38 | Beek | 64,01 | 53,69 | 50,34 |
| Geverikerstraat 39 | Beek | 64,75 | 51,30 | 44,15 |
| Geverikerstraat 40 | Beek | 67,90 | 54,35 | 51,10 |
| Geverikerstraat 41 | Beek | 60,58 | 49,73 | 39,59 |
| Geverikerstraat 42 | Beek | 66,52 | 54,06 | 50,21 |
| Geverikerstraat 43 | Beek | 60,67 | 46,24 | 37,03 |
| Geverikerstraat 44 | Beek | 68,85 | 54,44 | 50,07 |
| Geverikerstraat 45 | Beek | 66,50 | 54,10 | 47,11 |
| Geverikerstraat 46 | Beek | 66,90 | 54,66 | 49,82 |
| Geverikerstraat 47 | Beek | 68,13 | 52,85 | 46,98 |
| Geverikerstraat 47a | Beek | 65,76 | 52,73 | 47,55 |
| Geverikerstraat 48 | Beek | 65,01 | 54,77 | 49,94 |
| Geverikerstraat 49 | Beek | 66,69 | 49,90 | 45,01 |
| Geverikerstraat 50 | Beek | 65,14 | 54,79 | 50,04 |
| Geverikerstraat 50a | Beek | 65,26 | 54,28 | 51,21 |
| Geverikerstraat 52 | Beek | 67,14 | 50,59 | 50,59 |

Bijlage 6 Rekenresultaten op adresniveau



| | | BEOOGDE SITUATIE | | |
|---------------------|--------|------------------------|---------|---------|
| [ADRES] | [KERN] | MAXIMALE GELUIDNIVEAUS | | |
| | | [DAG] | [AVOND] | [NACHT] |
| Geverikerstraat 52a | Beek | 62,88 | 48,73 | 48,73 |
| Geverikerstraat 53 | Beek | 65,14 | 53,53 | 45,15 |
| Geverikerstraat 54a | Beek | 63,97 | 47,63 | 41,57 |
| Geverikerstraat 55 | Beek | 67,83 | 52,27 | 45,54 |
| Geverikerstraat 56 | Beek | 65,46 | 55,78 | 50,63 |
| Geverikerstraat 57 | Beek | 67,13 | 55,07 | 48,92 |
| Geverikerstraat 58 | Beek | 64,29 | 55,49 | 50,34 |
| Geverikerstraat 58a | Beek | 63,73 | 55,87 | 51,17 |
| Geverikerstraat 60 | Beek | 61,70 | 55,86 | 51,29 |
| Geverikerstraat 60a | Beek | 61,87 | 56,14 | 51,09 |
| Geverikerstraat 61 | Beek | 70,84 | 54,81 | 51,46 |
| Geverikerstraat 62 | Beek | 66,66 | 55,90 | 51,16 |
| Geverikerstraat 62a | Beek | 66,02 | 55,40 | 51,73 |
| Geverikerstraat 62b | Beek | 64,87 | 56,48 | 50,25 |
| Geverikerstraat 63 | Beek | 70,16 | 54,46 | 48,85 |
| Geverikerstraat 64 | Beek | 68,58 | 56,15 | 51,75 |
| Geverikerstraat 65 | Beek | 69,13 | 54,37 | 48,54 |
| Geverikerstraat 66 | Beek | 71,74 | 55,79 | 51,34 |
| Geverikerstraat 67 | Beek | 68,08 | 52,68 | 47,76 |
| Geverikerstraat 68 | Beek | 67,05 | 50,97 | 49,99 |
| Geverikerstraat 69 | Beek | 69,91 | 53,47 | 49,40 |
| Geverikerstraat 70 | Beek | 67,14 | 53,36 | 49,57 |
| Geverikerstraat 71 | Beek | 67,64 | 54,11 | 49,74 |
| Geverikerstraat 72 | Beek | 68,19 | 57,19 | 52,06 |
| Geverikerstraat 73 | Beek | 68,86 | 53,38 | 52,18 |
| Geverikerstraat 73a | Beek | 69,34 | 54,31 | 52,61 |
| Geverikerstraat 74 | Beek | 69,03 | 57,37 | 52,52 |
| Geverikerstraat 75 | Beek | 69,03 | 54,51 | 49,11 |
| Geverikerstraat 75a | Beek | 67,62 | 52,74 | 52,08 |
| Geverikerstraat 76 | Beek | 72,06 | 58,73 | 50,53 |
| Geverikerstraat 77 | Beek | 69,48 | 54,72 | 49,28 |

Bijlage 6 Rekenresultaten op adresniveau



BEOOGDE SITUATIE

MAXIMALE GELUIDNIVEAUS

| [ADRES] | [KERN] | [DAG] | [AVOND] | [NACHT] |
|----------------------------|------------|-------|---------|---------|
| Geverikerstraat 78 | Beek | 73,72 | 57,85 | 48,79 |
| Geverikerstraat 79 | Beek | 68,69 | 54,77 | 46,45 |
| Geverikerstraat 80 | Beek | 68,47 | 59,14 | 52,81 |
| Geverikerstraat 81 | Beek | 70,05 | 54,74 | 51,42 |
| Geverikerstraat 82 | Beek | 65,93 | 59,22 | 52,82 |
| Geverikerstraat 85 | Beek | 64,95 | 55,45 | 50,08 |
| Geverikerstraat 86a | Beek | 70,53 | 59,56 | 53,37 |
| Geverikerstraat 87 | Beek | 69,63 | 56,13 | 53,87 |
| Geverikerstraat 88 | Beek | 75,30 | 60,24 | 53,46 |
| Geverikerstraat 89 | Beek | 69,12 | 54,59 | 43,95 |
| Geverikerstraat 90 | Beek | 74,41 | 59,74 | 50,75 |
| Geverikerstraat 91 | Beek | 63,56 | 46,52 | 44,02 |
| Geverikerstraat 92 | Beek | 73,89 | 59,94 | 56,11 |
| Geverikerstraat 93 | Beek | 59,46 | 56,36 | 51,83 |
| Geverikerstraat 94 | Beek | 74,38 | 60,43 | 54,21 |
| Geverikerstraat 95 | Beek | 61,17 | 44,00 | 37,86 |
| Geverikerstraat 97 | Beek | 66,11 | 52,51 | 52,51 |
| Geverikerstraat 99 | Beek | 66,81 | 51,42 | 51,42 |
| Gouverneur Houbenstraat 10 | Ulestraten | 66,13 | 55,92 | 49,80 |
| Gouverneur Houbenstraat 12 | Ulestraten | 68,66 | 55,99 | 49,85 |
| Gouverneur Houbenstraat 14 | Ulestraten | 65,86 | 57,32 | 49,75 |
| Gouverneur Houbenstraat 15 | Ulestraten | 69,75 | 56,61 | 52,53 |
| Gouverneur Houbenstraat 16 | Ulestraten | 66,84 | 56,12 | 49,87 |
| Gouverneur Houbenstraat 17 | Ulestraten | 71,29 | 57,18 | 50,69 |
| Gouverneur Houbenstraat 18 | Ulestraten | 66,91 | 56,21 | 50,02 |
| Gouverneur Houbenstraat 19 | Ulestraten | 71,24 | 58,59 | 52,00 |
| Gouverneur Houbenstraat 2 | Ulestraten | 68,42 | 55,68 | 51,28 |
| Gouverneur Houbenstraat 20 | Ulestraten | 70,33 | 56,24 | 50,12 |
| Gouverneur Houbenstraat 21 | Ulestraten | 72,36 | 57,30 | 52,60 |
| Gouverneur Houbenstraat 22 | Ulestraten | 68,26 | 56,30 | 50,30 |
| Gouverneur Houbenstraat 23 | Ulestraten | 70,25 | 56,37 | 50,59 |

Bijlage 6 Rekenresultaten op adresniveau



| | | BEOOGDE SITUATIE | | |
|----------------------------|------------|------------------------|---------|---------|
| [ADRES] | [KERN] | MAXIMALE GELUIDNIVEAUS | | |
| | | [DAG] | [AVOND] | [NACHT] |
| Gouverneur Houbenstraat 24 | Ulestraten | 69,24 | 57,29 | 50,36 |
| Gouverneur Houbenstraat 25 | Ulestraten | 69,69 | 56,41 | 50,73 |
| Gouverneur Houbenstraat 26 | Ulestraten | 68,09 | 58,81 | 51,69 |
| Gouverneur Houbenstraat 27 | Ulestraten | 72,29 | 56,66 | 53,29 |
| Gouverneur Houbenstraat 28 | Ulestraten | 67,99 | 56,97 | 50,60 |
| Gouverneur Houbenstraat 29 | Ulestraten | 71,88 | 57,36 | 52,86 |
| Gouverneur Houbenstraat 30 | Ulestraten | 67,32 | 56,61 | 51,56 |
| Gouverneur Houbenstraat 31 | Ulestraten | 70,95 | 57,65 | 51,47 |
| Gouverneur Houbenstraat 32 | Ulestraten | 69,50 | 56,89 | 51,12 |
| Gouverneur Houbenstraat 33 | Ulestraten | 72,55 | 57,78 | 51,49 |
| Gouverneur Houbenstraat 4 | Ulestraten | 68,07 | 55,66 | 51,19 |
| Gouverneur Houbenstraat 6 | Ulestraten | 63,86 | 55,79 | 49,88 |
| Gouverneur Houbenstraat 8 | Ulestraten | 66,82 | 55,81 | 49,86 |
| Groeneweg 1 | Bunde | 62,88 | 54,31 | 54,10 |
| Groeneweg 1a | Bunde | 71,62 | 57,42 | 51,44 |
| Groeneweg 2 | Bunde | 66,95 | 53,55 | 51,98 |
| Groeneweg 3 | Bunde | 66,50 | 52,00 | 40,10 |
| Groeneweg 3a | Bunde | 51,99 | 37,05 | 28,35 |
| Groeneweg 3b | Bunde | 60,34 | 46,58 | 38,24 |
| Groeneweg 3c | Bunde | 57,65 | 42,03 | 41,03 |
| Groeneweg 3d | Bunde | 65,23 | 51,29 | 41,67 |
| Groeneweg 3f | Bunde | 66,68 | 52,20 | 41,94 |
| Groot Berghem 10 | Ulestraten | 60,14 | 54,96 | 47,25 |
| Groot Berghem 11 | Ulestraten | 62,91 | 45,93 | 43,19 |
| Groot Berghem 12 | Ulestraten | 60,53 | 55,01 | 46,04 |
| Groot Berghem 13 | Ulestraten | 62,14 | 50,96 | 45,72 |
| Groot Berghem 14 | Ulestraten | 63,50 | 56,51 | 46,25 |
| Groot Berghem 15 | Ulestraten | 67,31 | 51,26 | 42,81 |
| Groot Berghem 16 | Ulestraten | 58,78 | 42,17 | 41,28 |
| Groot Berghem 17 | Ulestraten | 67,24 | 51,34 | 44,32 |
| Groot Berghem 18 | Ulestraten | 66,82 | 51,32 | 44,92 |

Bijlage 6 Rekenresultaten op adresniveau



| | | BEOOGDE SITUATIE | | |
|-------------------|------------|------------------------|---------|---------|
| [ADRES] | [KERN] | MAXIMALE GELUIDNIVEAUS | | |
| | | [DAG] | [AVOND] | [NACHT] |
| Groot Berghem 19 | Ulestraten | 70,49 | 55,14 | 45,92 |
| Groot Berghem 2 | Ulestraten | 60,43 | 46,58 | 43,36 |
| Groot Berghem 20 | Ulestraten | 69,02 | 56,10 | 45,52 |
| Groot Berghem 21 | Ulestraten | 70,47 | 55,09 | 46,88 |
| Groot Berghem 22 | Ulestraten | 70,46 | 55,13 | 46,13 |
| Groot Berghem 23 | Ulestraten | 70,80 | 55,21 | 46,52 |
| Groot Berghem 24 | Ulestraten | 71,03 | 56,55 | 48,05 |
| Groot Berghem 26 | Ulestraten | 71,51 | 56,48 | 48,01 |
| Groot Berghem 28 | Ulestraten | 72,22 | 57,42 | 48,34 |
| Groot Berghem 34 | Ulestraten | 70,27 | 58,10 | 49,18 |
| Groot Berghem 35 | Ulestraten | 70,67 | 55,63 | 48,35 |
| Groot Berghem 36 | Ulestraten | 67,19 | 58,50 | 49,77 |
| Groot Berghem 37 | Ulestraten | 73,04 | 57,66 | 48,88 |
| Groot Berghem 38 | Ulestraten | 67,45 | 55,58 | 47,49 |
| Groot Berghem 39 | Ulestraten | 70,18 | 55,05 | 50,25 |
| Groot Berghem 4 | Ulestraten | 59,76 | 43,04 | 43,04 |
| Groot Berghem 41 | Ulestraten | 73,43 | 57,86 | 50,17 |
| Groot Berghem 43 | Ulestraten | 73,33 | 57,88 | 50,25 |
| Groot Berghem 44 | Ulestraten | 72,39 | 56,79 | 49,38 |
| Groot Berghem 44a | Ulestraten | 73,22 | 57,31 | 51,49 |
| Groot Berghem 45 | Ulestraten | 65,44 | 55,19 | 49,20 |
| Groot Berghem 46 | Ulestraten | 67,10 | 57,76 | 52,07 |
| Groot Berghem 47 | Ulestraten | 72,60 | 57,17 | 50,93 |
| Groot Berghem 48 | Ulestraten | 72,61 | 57,62 | 51,75 |
| Groot Berghem 53 | Ulestraten | 74,11 | 58,88 | 49,87 |
| Groot Berghem 54 | Ulestraten | 72,00 | 57,95 | 49,97 |
| Groot Berghem 55 | Ulestraten | 72,21 | 56,67 | 48,82 |
| Groot Berghem 56 | Ulestraten | 70,96 | 57,93 | 49,19 |
| Groot Berghem 57 | Ulestraten | 72,03 | 56,71 | 49,24 |
| Groot Berghem 58 | Ulestraten | 75,14 | 58,37 | 49,92 |
| Groot Berghem 59 | Ulestraten | 72,79 | 56,91 | 49,73 |

Bijlage 6 Rekenresultaten op adresniveau



| | | BEOOGDE SITUATIE | | |
|---------------------|------------|------------------------|---------|---------|
| [ADRES] | [KERN] | MAXIMALE GELUIDNIVEAUS | | |
| | | [DAG] | [AVOND] | [NACHT] |
| Groot Berghem 6 | Ulestraten | 63,57 | 48,90 | 44,58 |
| Groot Berghem 60 | Ulestraten | 67,45 | 55,65 | 50,11 |
| Groot Berghem 61 | Ulestraten | 74,73 | 59,25 | 50,83 |
| Groot Berghem 63 | Ulestraten | 72,64 | 57,92 | 50,02 |
| Groot Berghem 8 | Ulestraten | 61,99 | 52,19 | 44,62 |
| Groot Berghem 9 | Ulestraten | 63,59 | 49,83 | 46,00 |
| Gulden Putstraat 1 | Ulestraten | 67,42 | 54,90 | 45,97 |
| Gulden Putstraat 10 | Ulestraten | 67,01 | 54,45 | 47,18 |
| Gulden Putstraat 11 | Ulestraten | 68,01 | 54,54 | 45,89 |
| Gulden Putstraat 12 | Ulestraten | 59,92 | 52,17 | 45,33 |
| Gulden Putstraat 13 | Ulestraten | 67,20 | 54,53 | 45,88 |
| Gulden Putstraat 14 | Ulestraten | 64,23 | 52,07 | 45,38 |
| Gulden Putstraat 15 | Ulestraten | 61,86 | 51,82 | 43,68 |
| Gulden Putstraat 2 | Ulestraten | 64,23 | 52,56 | 45,20 |
| Gulden Putstraat 3 | Ulestraten | 66,69 | 54,66 | 46,50 |
| Gulden Putstraat 4 | Ulestraten | 63,84 | 53,18 | 46,49 |
| Gulden Putstraat 5 | Ulestraten | 67,07 | 52,57 | 46,58 |
| Gulden Putstraat 6 | Ulestraten | 66,39 | 52,41 | 45,14 |
| Gulden Putstraat 7 | Ulestraten | 65,51 | 52,38 | 46,52 |
| Gulden Putstraat 8 | Ulestraten | 65,47 | 52,53 | 47,21 |
| Gulden Putstraat 9 | Ulestraten | 64,86 | 52,33 | 46,45 |
| Hagendoornweg 1 | Moorveld | 69,18 | 54,54 | 49,80 |
| Hagendoornweg 10 | Moorveld | 70,63 | 56,65 | 52,41 |
| Hagendoornweg 2 | Moorveld | 67,76 | 54,99 | 49,58 |
| Hagendoornweg 4 | Moorveld | 70,35 | 56,04 | 53,20 |
| Hagendoornweg 6 | Moorveld | 72,45 | 57,56 | 51,41 |
| Hagendoornweg 8 | Moorveld | 70,96 | 56,18 | 52,23 |
| Heerenstraat 1 | Moorveld | 71,57 | 52,45 | 48,84 |
| Heerenstraat 13 | Moorveld | 69,47 | 56,30 | 48,92 |
| Heerenstraat 2 | Geulle | 70,40 | 51,76 | 46,89 |
| Heerenstraat 20 | Moorveld | 70,96 | 56,20 | 49,54 |

Bijlage 6 Rekenresultaten op adresniveau



| | | BEOOGDE SITUATIE | | |
|------------------|----------|------------------------|---------|---------|
| [ADRES] | [KERN] | MAXIMALE GELUIDNIVEAUS | | |
| | | [DAG] | [AVOND] | [NACHT] |
| Heerenstraat 24 | Moorveld | 71,21 | 55,83 | 47,50 |
| Heerenstraat 27 | Moorveld | 72,46 | 57,29 | 49,88 |
| Heerenstraat 32 | Moorveld | 70,54 | 55,93 | 49,12 |
| Heerenstraat 34 | Moorveld | 64,96 | 49,43 | 49,00 |
| Heerenstraat 35 | Moorveld | 66,02 | 57,35 | 50,81 |
| Heerenstraat 36 | Moorveld | 70,45 | 51,80 | 48,14 |
| Heerenstraat 37 | Moorveld | 70,54 | 56,63 | 48,55 |
| Heerenstraat 38 | Moorveld | 71,38 | 56,88 | 50,79 |
| Heerenstraat 38a | Moorveld | 72,66 | 58,38 | 49,06 |
| Heerenstraat 4 | Geulle | 68,21 | 53,12 | 47,43 |
| Heerenstraat 40 | Moorveld | 71,46 | 56,74 | 49,21 |
| Heerenstraat 42 | Moorveld | 72,53 | 57,43 | 49,17 |
| Heerenstraat 46 | Moorveld | 74,22 | 59,01 | 48,76 |
| Heerenstraat 47 | Moorveld | 70,94 | 55,62 | 49,91 |
| Heerenstraat 5 | Moorveld | 73,14 | 54,36 | 50,02 |
| Heerenstraat 51 | Moorveld | 74,12 | 58,95 | 50,01 |
| Heerenstraat 52 | Moorveld | 69,64 | 57,07 | 49,62 |
| Heerenstraat 53 | Moorveld | 66,55 | 54,99 | 49,09 |
| Heerenstraat 54 | Moorveld | 64,56 | 53,43 | 48,84 |
| Heerenstraat 55 | Moorveld | 70,47 | 54,39 | 49,01 |
| Heerenstraat 57 | Moorveld | 67,94 | 54,96 | 48,71 |
| Heerenstraat 59 | Moorveld | 63,42 | 54,93 | 48,62 |
| Heerenstraat 6 | Moorveld | 71,07 | 54,10 | 47,08 |
| Heerenstraat 61 | Moorveld | 66,79 | 54,36 | 48,71 |
| Heerenstraat 63 | Moorveld | 64,35 | 54,64 | 48,32 |
| Heerenstraat 64 | Moorveld | 65,90 | 54,51 | 48,26 |
| Heerenstraat 65 | Moorveld | 64,72 | 54,12 | 48,30 |
| Heerenstraat 66 | Moorveld | 60,05 | 49,27 | 49,27 |
| Heerenstraat 67 | Moorveld | 61,66 | 49,97 | 47,49 |
| Heerenstraat 69 | Moorveld | 60,65 | 48,17 | 48,17 |
| Heerenstraat 71 | Moorveld | 63,29 | 48,15 | 48,15 |

Bijlage 6 Rekenresultaten op adresniveau



| | | BEOOGDE SITUATIE | | |
|-----------------|------------|------------------------|---------|---------|
| [ADRES] | [KERN] | MAXIMALE GELUIDNIVEAUS | | |
| | | [DAG] | [AVOND] | [NACHT] |
| Heerenstraat 73 | Moorveld | 64,49 | 54,41 | 48,49 |
| Heerenstraat 75 | Moorveld | 59,73 | 54,43 | 46,92 |
| Heerenstraat 79 | Moorveld | 63,25 | 53,97 | 47,57 |
| Heerenstraat 8 | Geulle | 72,69 | 54,58 | 49,74 |
| Heerenstraat 9 | Moorveld | 71,03 | 53,11 | 50,22 |
| Heirweg 12 | Geulle | 68,14 | 52,42 | 45,72 |
| Heirweg 20 | Geulle | 68,68 | 52,97 | 46,10 |
| Heirweg 36 | Geulle | 69,20 | 53,54 | 46,12 |
| Hekstraat 10 | Ulestraten | 68,98 | 56,57 | 56,57 |
| Hekstraat 14 | Ulestraten | 65,67 | 58,89 | 58,89 |
| Hekstraat 16 | Ulestraten | 68,94 | 58,42 | 58,42 |
| Hekstraat 17 | Ulestraten | 69,01 | 54,81 | 46,18 |
| Hekstraat 18 | Ulestraten | 69,44 | 58,33 | 58,33 |
| Hekstraat 19 | Ulestraten | 70,59 | 56,79 | 56,79 |
| Hekstraat 21 | Ulestraten | 65,41 | 55,95 | 55,95 |
| Hekstraat 21a | Ulestraten | 62,73 | 53,02 | 46,35 |
| Hekstraat 23 | Ulestraten | 66,62 | 55,61 | 55,61 |
| Hekstraat 24 | Ulestraten | 62,11 | 57,78 | 57,78 |
| Hekstraat 26 | Ulestraten | 63,11 | 56,32 | 56,32 |
| Hekstraat 28 | Ulestraten | 66,91 | 56,68 | 56,68 |
| Hekstraat 29 | Ulestraten | 67,16 | 56,26 | 56,26 |
| Hekstraat 30 | Ulestraten | 68,23 | 57,51 | 57,51 |
| Hekstraat 31 | Ulestraten | 63,22 | 55,31 | 55,31 |
| Hekstraat 34 | Ulestraten | 68,20 | 57,90 | 57,90 |
| Hekstraat 35 | Ulestraten | 65,24 | 54,80 | 54,80 |
| Hekstraat 39 | Ulestraten | 61,34 | 57,08 | 57,08 |
| Hekstraat 43 | Ulestraten | 60,92 | 55,07 | 55,07 |
| Hekstraat 45 | Ulestraten | 66,42 | 53,49 | 44,72 |
| Hekstraat 48 | Ulestraten | 69,78 | 54,40 | 45,31 |
| Hekstraat 50 | Ulestraten | 68,24 | 52,50 | 43,81 |
| Hekstraat 51 | Ulestraten | 67,08 | 51,57 | 42,44 |

Bijlage 6 Rekenresultaten op adresniveau



| | | BEOOGDE SITUATIE | | |
|-----------------------|------------|------------------------|---------|---------|
| [ADRES] | [KERN] | MAXIMALE GELUIDNIVEAUS | | |
| | | [DAG] | [AVOND] | [NACHT] |
| Hekstraat 52 | Ulestraten | 61,42 | 52,91 | 47,30 |
| Hekstraat 56 | Ulestraten | 65,90 | 51,60 | 45,00 |
| Hekstraat 70 | Ulestraten | 58,11 | 47,81 | 37,94 |
| Hekstraat 8 | Ulestraten | 71,90 | 56,53 | 52,86 |
| Henri Dunantstraat 1 | Ulestraten | 68,93 | 53,16 | 45,01 |
| Henri Dunantstraat 10 | Ulestraten | 62,85 | 53,20 | 47,07 |
| Henri Dunantstraat 11 | Ulestraten | 65,43 | 55,38 | 46,09 |
| Henri Dunantstraat 12 | Ulestraten | 63,28 | 54,26 | 47,33 |
| Henri Dunantstraat 13 | Ulestraten | 69,86 | 54,27 | 44,31 |
| Henri Dunantstraat 14 | Ulestraten | 60,33 | 54,25 | 45,43 |
| Henri Dunantstraat 15 | Ulestraten | 70,07 | 54,38 | 44,87 |
| Henri Dunantstraat 16 | Ulestraten | 60,64 | 52,37 | 45,72 |
| Henri Dunantstraat 17 | Ulestraten | 67,32 | 55,13 | 44,67 |
| Henri Dunantstraat 18 | Ulestraten | 61,71 | 52,92 | 46,44 |
| Henri Dunantstraat 19 | Ulestraten | 65,02 | 53,80 | 45,64 |
| Henri Dunantstraat 2 | Ulestraten | 66,23 | 51,34 | 43,94 |
| Henri Dunantstraat 20 | Ulestraten | 65,34 | 52,94 | 46,61 |
| Henri Dunantstraat 21 | Ulestraten | 61,94 | 52,11 | 44,58 |
| Henri Dunantstraat 22 | Ulestraten | 64,27 | 52,89 | 44,23 |
| Henri Dunantstraat 23 | Ulestraten | 66,05 | 52,59 | 44,77 |
| Henri Dunantstraat 24 | Ulestraten | 64,29 | 51,70 | 44,65 |
| Henri Dunantstraat 25 | Ulestraten | 62,49 | 52,56 | 44,38 |
| Henri Dunantstraat 26 | Ulestraten | 68,49 | 52,14 | 43,67 |
| Henri Dunantstraat 27 | Ulestraten | 65,87 | 52,50 | 44,26 |
| Henri Dunantstraat 29 | Ulestraten | 64,10 | 52,37 | 44,54 |
| Henri Dunantstraat 3 | Ulestraten | 66,15 | 52,55 | 46,12 |
| Henri Dunantstraat 30 | Ulestraten | 64,11 | 48,48 | 40,90 |
| Henri Dunantstraat 31 | Ulestraten | 66,66 | 52,38 | 44,18 |
| Henri Dunantstraat 32 | Ulestraten | 64,60 | 52,18 | 45,21 |
| Henri Dunantstraat 33 | Ulestraten | 67,03 | 52,50 | 44,34 |
| Henri Dunantstraat 35 | Ulestraten | 68,40 | 52,30 | 43,83 |

Bijlage 6 Rekenresultaten op adresniveau



| | | BEOOGDE SITUATIE | | |
|----------------------|------------|------------------------|---------|---------|
| [ADRES] | [KERN] | MAXIMALE GELUIDNIVEAUS | | |
| | | [DAG] | [AVOND] | [NACHT] |
| Henri Dunantstraat 4 | Ulestraten | 66,09 | 51,67 | 46,06 |
| Henri Dunantstraat 5 | Ulestraten | 67,73 | 53,32 | 45,11 |
| Henri Dunantstraat 6 | Ulestraten | 59,36 | 51,97 | 45,47 |
| Henri Dunantstraat 7 | Ulestraten | 68,66 | 53,30 | 45,14 |
| Henri Dunantstraat 8 | Ulestraten | 65,99 | 52,67 | 44,77 |
| Henri Dunantstraat 9 | Ulestraten | 65,27 | 53,18 | 46,92 |
| Hoogkuil 1 | Beek | 70,63 | 54,42 | 45,21 |
| Hoogkuil 2a | Beek | 70,99 | 54,67 | 45,70 |
| Hoogkuil 3 | Beek | 69,55 | 50,92 | 45,05 |
| Hoogkuil 4 | Beek | 71,97 | 56,07 | 49,02 |
| Hoolhuis 8 | Bunde | 60,20 | 47,56 | 36,86 |
| Horsterweg 1 | Elsloo | 72,15 | 54,97 | 47,57 |
| Humcoven 1 | Ulestraten | 66,98 | 51,79 | 42,14 |
| Humcoven 10 | Ulestraten | 63,43 | 49,78 | 37,71 |
| Humcoven 11 | Ulestraten | 64,17 | 48,44 | 36,80 |
| Humcoven 12 | Ulestraten | 62,20 | 49,36 | 37,83 |
| Humcoven 2 | Ulestraten | 62,48 | 49,50 | 40,02 |
| Humcoven 3 | Ulestraten | 64,23 | 49,46 | 39,65 |
| Humcoven 3a | Ulestraten | 61,67 | 49,40 | 39,12 |
| Humcoven 4 | Ulestraten | 63,63 | 49,48 | 39,06 |
| Humcoven 5 | Ulestraten | 63,86 | 49,97 | 38,36 |
| Humcoven 6 | Ulestraten | 64,51 | 50,78 | 39,81 |
| Humcoven 7 | Ulestraten | 62,26 | 49,91 | 38,19 |
| Humcoven 8 | Ulestraten | 63,13 | 47,55 | 38,55 |
| Humcoven 9 | Ulestraten | 63,51 | 47,57 | 37,93 |
| Kapelstraat 10 | Beek | 74,06 | 58,70 | 51,84 |
| Kapelstraat 11 | Beek | 67,28 | 59,06 | 50,86 |
| Kapelstraat 15 | Beek | 71,24 | 59,89 | 52,73 |
| Kapelstraat 16 | Beek | 72,89 | 59,40 | 51,68 |
| Kapelstraat 25 | Beek | 72,01 | 59,45 | 51,41 |
| Kapelstraat 26 | Beek | 73,59 | 59,52 | 50,79 |

Bijlage 6 Rekenresultaten op adresniveau



| | | BEOOGDE SITUATIE | | |
|-----------------|--------|------------------------|---------|---------|
| [ADRES] | [KERN] | MAXIMALE GELUIDNIVEAUS | | |
| | | [DAG] | [AVOND] | [NACHT] |
| Kapelstraat 27 | Beek | 67,36 | 59,77 | 51,24 |
| Kapelstraat 29 | Beek | 68,17 | 59,75 | 50,95 |
| Kapelstraat 36 | Beek | 65,82 | 52,83 | 52,83 |
| Kapelstraat 38 | Beek | 67,73 | 55,43 | 51,52 |
| Kapelstraat 4 | Beek | 69,10 | 57,95 | 49,18 |
| Kapelstraat 6 | Beek | 68,39 | 57,89 | 50,96 |
| Kapelstraat 7 | Beek | 69,81 | 58,15 | 53,30 |
| Kapelstraat 76 | Beek | 65,09 | 50,19 | 50,19 |
| Kapelstraat 8 | Beek | 73,28 | 58,14 | 54,24 |
| Kapelstraat 8a | Beek | 62,95 | 44,70 | 44,70 |
| Kasennerweg 1 | Bunde | 60,36 | 51,59 | 45,64 |
| Kasennerweg 10 | Bunde | 65,49 | 52,14 | 47,95 |
| Kasennerweg 11 | Bunde | 59,10 | 53,68 | 48,28 |
| Kasennerweg 12 | Bunde | 66,81 | 52,43 | 46,78 |
| Kasennerweg 12a | Bunde | 62,27 | 52,48 | 46,30 |
| Kasennerweg 14 | Bunde | 61,07 | 47,54 | 47,54 |
| Kasennerweg 15 | Bunde | 59,75 | 50,12 | 50,12 |
| Kasennerweg 15a | Bunde | 65,64 | 54,12 | 49,64 |
| Kasennerweg 16 | Bunde | 65,77 | 53,41 | 44,17 |
| Kasennerweg 17 | Bunde | 65,42 | 54,39 | 48,93 |
| Kasennerweg 18 | Bunde | 69,51 | 53,73 | 47,75 |
| Kasennerweg 19 | Bunde | 68,30 | 54,63 | 47,21 |
| Kasennerweg 2 | Bunde | 59,55 | 46,04 | 46,04 |
| Kasennerweg 20 | Bunde | 70,70 | 54,07 | 46,40 |
| Kasennerweg 21 | Bunde | 69,70 | 54,79 | 48,48 |
| Kasennerweg 22 | Bunde | 62,46 | 48,77 | 45,46 |
| Kasennerweg 24 | Bunde | 60,84 | 54,11 | 49,62 |
| Kasennerweg 26 | Bunde | 66,06 | 54,49 | 47,60 |
| Kasennerweg 3 | Bunde | 68,97 | 53,35 | 41,61 |
| Kasennerweg 3a | Bunde | 69,63 | 54,22 | 40,73 |
| Kasennerweg 4 | Bunde | 68,54 | 53,10 | 46,08 |

Bijlage 6 Rekenresultaten op adresniveau



| | | BEOOGDE SITUATIE | | |
|-------------------|------------|------------------------|---------|---------|
| [ADRES] | [KERN] | MAXIMALE GELUIDNIVEAUS | | |
| | | [DAG] | [AVOND] | [NACHT] |
| Kasennerweg 5 | Bunde | 60,95 | 53,11 | 49,37 |
| Kasennerweg 6 | Bunde | 53,09 | 42,69 | 42,69 |
| Kasennerweg 7 | Bunde | 64,81 | 49,50 | 49,50 |
| Kasennerweg 8 | Bunde | 60,20 | 51,52 | 45,78 |
| Kasennerweg 9 | Bunde | 64,47 | 53,69 | 49,22 |
| Kasteelstraat 1 | Ulestraten | 69,41 | 55,37 | 48,46 |
| Kasteelstraat 10 | Ulestraten | 59,11 | 44,69 | 44,68 |
| Kasteelstraat 12 | Ulestraten | 64,38 | 48,33 | 47,97 |
| Kasteelstraat 19 | Ulestraten | 69,85 | 54,00 | 49,87 |
| Kasteelstraat 2 | Ulestraten | 65,57 | 50,03 | 46,86 |
| Kasteelstraat 21 | Ulestraten | 61,60 | 44,38 | 44,04 |
| Kasteelstraat 22 | Ulestraten | 67,75 | 52,81 | 47,24 |
| Kasteelstraat 23 | Ulestraten | 65,66 | 48,95 | 44,13 |
| Kasteelstraat 24 | Ulestraten | 71,15 | 56,01 | 45,74 |
| Kasteelstraat 24a | Ulestraten | 68,88 | 54,95 | 45,47 |
| Kasteelstraat 25 | Ulestraten | 68,09 | 52,50 | 44,23 |
| Kasteelstraat 26 | Ulestraten | 72,47 | 56,73 | 48,17 |
| Kasteelstraat 26a | Ulestraten | 69,17 | 53,20 | 45,88 |
| Kasteelstraat 27 | Ulestraten | 66,36 | 47,25 | 47,11 |
| Kasteelstraat 28 | Ulestraten | 68,32 | 52,57 | 45,69 |
| Kasteelstraat 28a | Ulestraten | 59,49 | 46,34 | 44,40 |
| Kasteelstraat 29 | Ulestraten | 68,08 | 55,19 | 51,35 |
| Kasteelstraat 3 | Ulestraten | 67,01 | 55,39 | 48,54 |
| Kasteelstraat 30 | Ulestraten | 66,49 | 54,60 | 48,11 |
| Kasteelstraat 30a | Ulestraten | 62,19 | 54,84 | 48,24 |
| Kasteelstraat 31 | Ulestraten | 64,96 | 52,35 | 45,33 |
| Kasteelstraat 31a | Ulestraten | 65,68 | 52,18 | 45,39 |
| Kasteelstraat 32 | Ulestraten | 65,40 | 55,03 | 48,27 |
| Kasteelstraat 32a | Ulestraten | 66,86 | 57,33 | 48,22 |
| Kasteelstraat 33 | Ulestraten | 66,06 | 54,70 | 48,15 |
| Kasteelstraat 34 | Ulestraten | 67,43 | 55,73 | 46,53 |

Bijlage 6 Rekenresultaten op adresniveau



| | | BEOOGDE SITUATIE | | |
|-------------------|------------|------------------------|---------|---------|
| [ADRES] | [KERN] | MAXIMALE GELUIDNIVEAUS | | |
| | | [DAG] | [AVOND] | [NACHT] |
| Kasteelstraat 34a | Ulestraten | 68,20 | 57,75 | 48,89 |
| Kasteelstraat 35 | Ulestraten | 69,57 | 53,38 | 48,48 |
| Kasteelstraat 35a | Ulestraten | 67,39 | 51,16 | 47,63 |
| Kasteelstraat 37 | Ulestraten | 72,26 | 57,95 | 48,75 |
| Kasteelstraat 38 | Ulestraten | 68,64 | 55,40 | 47,80 |
| Kasteelstraat 39 | Ulestraten | 66,00 | 55,73 | 49,08 |
| Kasteelstraat 4 | Ulestraten | 65,19 | 49,95 | 47,16 |
| Kasteelstraat 40 | Ulestraten | 68,35 | 55,43 | 48,25 |
| Kasteelstraat 41 | Ulestraten | 63,15 | 55,28 | 48,64 |
| Kasteelstraat 41a | Ulestraten | 70,00 | 56,01 | 48,09 |
| Kasteelstraat 42 | Ulestraten | 70,17 | 56,82 | 49,63 |
| Kasteelstraat 43 | Ulestraten | 71,39 | 56,38 | 47,98 |
| Kasteelstraat 45 | Ulestraten | 70,70 | 55,46 | 49,54 |
| Kasteelstraat 47 | Ulestraten | 73,18 | 57,94 | 49,25 |
| Kasteelstraat 48 | Ulestraten | 73,16 | 57,61 | 48,99 |
| Kasteelstraat 49 | Ulestraten | 70,83 | 55,66 | 48,85 |
| Kasteelstraat 5 | Ulestraten | 66,12 | 57,94 | 51,14 |
| Kasteelstraat 50 | Ulestraten | 70,04 | 56,17 | 47,65 |
| Kasteelstraat 51 | Ulestraten | 73,08 | 57,95 | 49,13 |
| Kasteelstraat 52 | Ulestraten | 70,92 | 56,15 | 49,01 |
| Kasteelstraat 53 | Ulestraten | 69,69 | 54,21 | 47,81 |
| Kasteelstraat 54 | Ulestraten | 69,05 | 55,88 | 47,19 |
| Kasteelstraat 55 | Ulestraten | 68,60 | 56,21 | 47,66 |
| Kasteelstraat 56 | Ulestraten | 68,44 | 55,71 | 48,83 |
| Kasteelstraat 57 | Ulestraten | 69,32 | 57,27 | 48,36 |
| Kasteelstraat 58 | Ulestraten | 69,62 | 55,57 | 47,86 |
| Kasteelstraat 59 | Ulestraten | 70,42 | 55,96 | 47,41 |
| Kasteelstraat 6 | Ulestraten | 65,79 | 53,93 | 44,20 |
| Kasteelstraat 60 | Ulestraten | 63,63 | 48,65 | 46,77 |
| Kasteelstraat 61 | Ulestraten | 71,78 | 56,52 | 48,74 |
| Kasteelstraat 62 | Ulestraten | 66,82 | 51,51 | 45,30 |

Bijlage 6 Rekenresultaten op adresniveau



| | | BEOOGDE SITUATIE | | |
|--------------------|------------|------------------------|---------|---------|
| [ADRES] | [KERN] | MAXIMALE GELUIDNIVEAUS | | |
| | | [DAG] | [AVOND] | [NACHT] |
| Kasteelstraat 63 | Ulestraten | 70,02 | 55,73 | 47,29 |
| Kasteelstraat 64 | Ulestraten | 66,73 | 51,39 | 44,53 |
| Kasteelstraat 65 | Ulestraten | 68,84 | 55,51 | 47,27 |
| Kasteelstraat 66 | Ulestraten | 69,25 | 55,03 | 46,70 |
| Kasteelstraat 67 | Ulestraten | 66,33 | 55,43 | 47,25 |
| Kasteelstraat 68 | Ulestraten | 65,86 | 52,22 | 46,85 |
| Kasteelstraat 7 | Ulestraten | 67,99 | 55,35 | 47,48 |
| Kasteelstraat 70 | Ulestraten | 69,39 | 55,00 | 48,38 |
| Kasteelstraat 72 | Ulestraten | 70,24 | 54,73 | 45,39 |
| Kasteelstraat 73 | Ulestraten | 67,06 | 58,09 | 49,66 |
| Kasteelstraat 74 | Ulestraten | 68,26 | 53,40 | 47,20 |
| Kasteelstraat 75 | Ulestraten | 66,05 | 50,55 | 47,97 |
| Kasteelstraat 76 | Ulestraten | 69,14 | 53,85 | 48,08 |
| Kasteelstraat 77 | Ulestraten | 66,29 | 50,26 | 46,62 |
| Kasteelstraat 79 | Ulestraten | 67,83 | 55,18 | 47,90 |
| Kasteelstraat 8 | Ulestraten | 61,26 | 53,90 | 45,29 |
| Kasteelstraat 81 | Ulestraten | 65,92 | 54,86 | 47,00 |
| Kelmonderhofweg 13 | Beek | 58,98 | 44,07 | 44,07 |
| Kelmonderhofweg 15 | Beek | 60,07 | 44,89 | 44,89 |
| Kelmonderhofweg 45 | Beek | 61,22 | 44,86 | 44,86 |
| Kelmonderhofweg 50 | Beek | 62,69 | 50,90 | 42,93 |
| Kelmonderhofweg 55 | Beek | 58,07 | 42,90 | 42,90 |
| Kelmonderhofweg 57 | Beek | 58,12 | 45,02 | 45,02 |
| Kelmonderhofweg 8 | Beek | 59,71 | 42,18 | 42,18 |
| Kelmonderstraat 11 | Beek | 61,83 | 44,97 | 43,35 |
| Kelmonderstraat 12 | Beek | 62,23 | 44,08 | 43,14 |
| Kelmonderstraat 23 | Beek | 62,89 | 47,61 | 46,73 |
| Kelmonderstraat 24 | Beek | 59,10 | 44,66 | 44,41 |
| Kelmonderstraat 25 | Beek | 62,13 | 45,39 | 45,23 |
| Kelmonderstraat 28 | Beek | 60,96 | 44,77 | 41,69 |
| Kelmonderstraat 30 | Beek | 57,33 | 45,04 | 43,79 |

Bijlage 6 Rekenresultaten op adresniveau



| | | BEOOGDE SITUATIE | | |
|---------------------|------------|------------------------|---------|---------|
| [ADRES] | [KERN] | MAXIMALE GELUIDNIVEAUS | | |
| | | [DAG] | [AVOND] | [NACHT] |
| Kelmonderstraat 31 | Beek | 62,19 | 45,37 | 45,37 |
| Kelmonderstraat 32 | Beek | 59,46 | 47,13 | 46,26 |
| Kelmonderstraat 33 | Beek | 62,50 | 47,56 | 47,56 |
| Kelmonderstraat 35 | Beek | 56,62 | 45,07 | 45,07 |
| Kelmonderstraat 36 | Beek | 60,26 | 45,78 | 43,21 |
| Kelmonderstraat 37 | Beek | 59,64 | 41,85 | 41,85 |
| Kelmonderstraat 38 | Beek | 60,57 | 44,26 | 44,26 |
| Kelmonderstraat 39 | Beek | 58,44 | 43,68 | 40,02 |
| Kelmonderstraat 39a | Beek | 59,64 | 44,57 | 44,57 |
| Kelmonderstraat 40 | Beek | 61,03 | 47,28 | 47,28 |
| Kelmonderstraat 41 | Beek | 62,08 | 47,67 | 46,07 |
| Kelmonderstraat 41a | Beek | 64,49 | 48,40 | 48,40 |
| Kelmonderstraat 42 | Beek | 64,08 | 46,74 | 46,74 |
| Kelmonderstraat 43 | Beek | 65,16 | 48,45 | 48,45 |
| Kelmonderstraat 45 | Beek | 62,08 | 48,51 | 48,51 |
| Kelmonderstraat 46 | Beek | 65,27 | 48,51 | 48,51 |
| Kelmonderstraat 48 | Beek | 61,93 | 46,19 | 46,19 |
| Kelmonderstraat 50 | Beek | 62,90 | 45,85 | 45,52 |
| Kelmonderstraat 51 | Beek | 61,01 | 45,03 | 39,91 |
| Kelmonderstraat 52 | Beek | 59,40 | 46,42 | 46,42 |
| Kelmonderstraat 53 | Beek | 52,74 | 45,68 | 45,68 |
| Kelmonderstraat 54 | Beek | 63,71 | 46,44 | 46,44 |
| Kelmonderstraat 55 | Beek | 55,33 | 46,54 | 46,54 |
| Kelmonderstraat 56 | Beek | 59,72 | 46,66 | 46,66 |
| Kelmonderstraat 57 | Beek | 61,11 | 49,16 | 49,16 |
| Kelmonderstraat 59 | Beek | 58,49 | 49,91 | 49,91 |
| Kelmonderstraat 64 | Beek | 64,98 | 48,38 | 48,38 |
| Kelmonderstraat 66 | Beek | 66,64 | 48,35 | 46,47 |
| Kelmonderstraat 9 | Beek | 64,25 | 44,48 | 44,06 |
| Kennedystraat 10 | Ulestraten | 64,10 | 54,94 | 47,42 |
| Kennedystraat 11 | Ulestraten | 70,52 | 54,76 | 46,30 |

Bijlage 6 Rekenresultaten op adresniveau



BEOOGDE SITUATIE

MAXIMALE GELUIDNIVEAUS

| [ADRES] | [KERN] | [DAG] | [AVOND] | [NACHT] |
|------------------|------------|-------|---------|---------|
| Kennedystraat 12 | Ulestraten | 64,97 | 54,52 | 47,55 |
| Kennedystraat 14 | Ulestraten | 65,37 | 55,20 | 47,55 |
| Kennedystraat 15 | Ulestraten | 70,86 | 55,71 | 48,86 |
| Kennedystraat 16 | Ulestraten | 67,94 | 55,32 | 46,88 |
| Kennedystraat 17 | Ulestraten | 70,52 | 55,79 | 48,95 |
| Kennedystraat 18 | Ulestraten | 67,42 | 57,62 | 49,43 |
| Kennedystraat 19 | Ulestraten | 67,77 | 55,88 | 49,12 |
| Kennedystraat 2 | Ulestraten | 66,17 | 54,57 | 46,85 |
| Kennedystraat 20 | Ulestraten | 66,57 | 55,60 | 48,57 |
| Kennedystraat 21 | Ulestraten | 65,47 | 55,95 | 49,20 |
| Kennedystraat 22 | Ulestraten | 70,75 | 55,70 | 48,55 |
| Kennedystraat 23 | Ulestraten | 71,55 | 56,89 | 49,31 |
| Kennedystraat 24 | Ulestraten | 66,66 | 57,95 | 48,81 |
| Kennedystraat 25 | Ulestraten | 71,55 | 56,45 | 49,42 |
| Kennedystraat 26 | Ulestraten | 66,75 | 55,88 | 48,96 |
| Kennedystraat 27 | Ulestraten | 72,01 | 57,24 | 49,55 |
| Kennedystraat 28 | Ulestraten | 69,27 | 55,94 | 48,89 |
| Kennedystraat 29 | Ulestraten | 71,77 | 56,89 | 49,66 |
| Kennedystraat 30 | Ulestraten | 68,16 | 56,07 | 49,10 |
| Kennedystraat 31 | Ulestraten | 70,99 | 56,58 | 49,82 |
| Kennedystraat 32 | Ulestraten | 70,23 | 56,16 | 49,19 |
| Kennedystraat 33 | Ulestraten | 73,39 | 58,65 | 49,97 |
| Kennedystraat 35 | Ulestraten | 72,61 | 57,81 | 50,33 |
| Kennedystraat 37 | Ulestraten | 71,03 | 56,77 | 50,21 |
| Kennedystraat 39 | Ulestraten | 71,64 | 56,94 | 50,33 |
| Kennedystraat 4 | Ulestraten | 65,76 | 54,83 | 47,17 |
| Kennedystraat 40 | Ulestraten | 69,97 | 56,63 | 49,71 |
| Kennedystraat 41 | Ulestraten | 70,16 | 57,02 | 50,32 |
| Kennedystraat 42 | Ulestraten | 74,33 | 58,93 | 49,78 |
| Kennedystraat 44 | Ulestraten | 71,59 | 57,56 | 51,55 |
| Kennedystraat 7 | Ulestraten | 65,06 | 48,10 | 42,46 |

Bijlage 6 Rekenresultaten op adresniveau



| | | BEOOGDE SITUATIE | | |
|------------------------|------------|------------------------|---------|---------|
| [ADRES] | [KERN] | MAXIMALE GELUIDNIVEAUS | | |
| | | [DAG] | [AVOND] | [NACHT] |
| Kennedystraat 8 | Ulestraten | 70,31 | 55,04 | 46,85 |
| Kennedystraat 9 | Ulestraten | 64,85 | 47,87 | 42,48 |
| Klein Berghemmerweg 10 | Ulestraten | 67,33 | 52,62 | 42,96 |
| Klein Berghemmerweg 12 | Ulestraten | 69,12 | 53,39 | 44,72 |
| Klein Berghemmerweg 14 | Ulestraten | 65,04 | 53,65 | 45,81 |
| Klein Berghemmerweg 16 | Ulestraten | 67,21 | 52,10 | 43,63 |
| Klein Berghemmerweg 17 | Ulestraten | 66,35 | 51,47 | 43,06 |
| Klein Berghemmerweg 18 | Ulestraten | 62,03 | 51,31 | 42,91 |
| Klein Berghemmerweg 19 | Ulestraten | 66,50 | 51,64 | 43,23 |
| Klein Berghemmerweg 2 | Ulestraten | 60,86 | 52,19 | 43,25 |
| Klein Berghemmerweg 20 | Ulestraten | 61,53 | 53,36 | 44,35 |
| Klein Berghemmerweg 21 | Ulestraten | 64,29 | 50,58 | 43,75 |
| Klein Berghemmerweg 22 | Ulestraten | 53,97 | 51,96 | 43,84 |
| Klein Berghemmerweg 23 | Ulestraten | 66,58 | 51,87 | 43,22 |
| Klein Berghemmerweg 24 | Ulestraten | 63,04 | 52,10 | 44,01 |
| Klein Berghemmerweg 25 | Ulestraten | 65,59 | 53,02 | 44,20 |
| Klein Berghemmerweg 26 | Ulestraten | 65,02 | 52,08 | 43,84 |
| Klein Berghemmerweg 28 | Ulestraten | 62,93 | 52,20 | 43,92 |
| Klein Berghemmerweg 3 | Ulestraten | 65,08 | 49,96 | 44,53 |
| Klein Berghemmerweg 30 | Ulestraten | 63,06 | 52,15 | 44,03 |
| Klein Berghemmerweg 32 | Ulestraten | 64,64 | 52,09 | 44,05 |
| Klein Berghemmerweg 34 | Ulestraten | 63,47 | 52,04 | 43,61 |
| Klein Berghemmerweg 36 | Ulestraten | 62,10 | 51,59 | 44,48 |
| Klein Berghemmerweg 38 | Ulestraten | 63,86 | 53,55 | 44,02 |
| Klein Berghemmerweg 4 | Ulestraten | 66,29 | 51,82 | 45,45 |
| Klein Berghemmerweg 40 | Ulestraten | 62,55 | 52,14 | 44,40 |
| Klein Berghemmerweg 42 | Ulestraten | 63,26 | 52,03 | 44,31 |
| Klein Berghemmerweg 44 | Ulestraten | 66,36 | 54,21 | 43,70 |
| Klein Berghemmerweg 46 | Ulestraten | 64,55 | 51,95 | 44,24 |
| Klein Berghemmerweg 48 | Ulestraten | 67,37 | 54,27 | 44,55 |
| Klein Berghemmerweg 5 | Ulestraten | 66,15 | 52,00 | 43,24 |

Bijlage 6 Rekenresultaten op adresniveau



BEOOGDE SITUATIE

MAXIMALE GELUIDNIVEAUS

| [ADRES] | [KERN] | [DAG] | [AVOND] | [NACHT] |
|------------------------|------------|-------|---------|---------|
| Klein Berghemmerweg 50 | Ulestraten | 66,91 | 54,25 | 45,33 |
| Klein Berghemmerweg 51 | Ulestraten | 65,72 | 51,28 | 44,42 |
| Klein Berghemmerweg 52 | Ulestraten | 50,62 | 52,08 | 45,19 |
| Klein Berghemmerweg 53 | Ulestraten | 63,12 | 51,49 | 46,24 |
| Klein Berghemmerweg 54 | Ulestraten | 64,70 | 54,05 | 44,94 |
| Klein Berghemmerweg 55 | Ulestraten | 63,92 | 51,53 | 43,26 |
| Klein Berghemmerweg 56 | Ulestraten | 62,88 | 51,75 | 44,33 |
| Klein Berghemmerweg 57 | Ulestraten | 66,59 | 48,28 | 43,83 |
| Klein Berghemmerweg 58 | Ulestraten | 65,98 | 54,05 | 46,72 |
| Klein Berghemmerweg 6 | Ulestraten | 64,36 | 50,39 | 41,71 |
| Klein Berghemmerweg 60 | Ulestraten | 62,80 | 52,27 | 44,83 |
| Klein Berghemmerweg 62 | Ulestraten | 65,42 | 54,61 | 45,97 |
| Klein Berghemmerweg 63 | Ulestraten | 62,92 | 53,59 | 45,93 |
| Klein Berghemmerweg 64 | Ulestraten | 64,53 | 52,47 | 44,10 |
| Klein Berghemmerweg 65 | Ulestraten | 65,95 | 51,35 | 44,82 |
| Klein Berghemmerweg 66 | Ulestraten | 63,68 | 52,83 | 45,52 |
| Klein Berghemmerweg 68 | Ulestraten | 66,75 | 52,55 | 46,22 |
| Klein Berghemmerweg 69 | Ulestraten | 67,18 | 52,17 | 43,87 |
| Klein Berghemmerweg 70 | Ulestraten | 66,73 | 53,92 | 46,15 |
| Klein Berghemmerweg 72 | Ulestraten | 66,73 | 52,45 | 44,15 |
| Klein Berghemmerweg 73 | Ulestraten | 65,97 | 50,28 | 42,84 |
| Klein Berghemmerweg 75 | Ulestraten | 62,14 | 45,57 | 43,31 |
| Klein Berghemmerweg 76 | Ulestraten | 64,97 | 52,65 | 44,35 |
| Klein Berghemmerweg 77 | Ulestraten | 66,82 | 51,30 | 42,68 |
| Klein Berghemmerweg 79 | Ulestraten | 66,73 | 54,29 | 45,42 |
| Klein Berghemmerweg 8 | Ulestraten | 63,38 | 51,68 | 43,09 |
| Klein Berghemmerweg 80 | Ulestraten | 66,85 | 54,60 | 46,11 |
| Klein Berghemmerweg 9 | Ulestraten | 66,24 | 50,45 | 41,70 |
| Kruisberg 70 | Meerssen | 60,76 | 45,56 | 34,13 |
| Kruisberg 72 | Meerssen | 61,47 | 48,03 | 35,29 |
| Langs de Gewannen 11 | Ulestraten | 65,29 | 50,73 | 49,00 |

Bijlage 6 Rekenresultaten op adresniveau



| | | BEOOGDE SITUATIE | | |
|----------------------|------------|------------------------|---------|---------|
| [ADRES] | [KERN] | MAXIMALE GELUIDNIVEAUS | | |
| | | [DAG] | [AVOND] | [NACHT] |
| Langs de Gewannen 13 | Ulestraten | 65,76 | 50,55 | 47,96 |
| Langs de Gewannen 2 | Ulestraten | 62,98 | 45,79 | 45,79 |
| Langs de Gewannen 20 | Ulestraten | 66,88 | 52,02 | 52,02 |
| Langs de Gewannen 4 | Ulestraten | 63,80 | 47,41 | 45,34 |
| Langs de Gewannen 5 | Ulestraten | 66,48 | 51,04 | 47,55 |
| Langs de Gewannen 6 | Ulestraten | 65,11 | 49,28 | 46,18 |
| Langs de Gewannen 7 | Ulestraten | 65,27 | 50,93 | 47,40 |
| Langs de Gewannen 9 | Ulestraten | 64,26 | 50,82 | 47,09 |
| Ligtenbergstraat 1 | Ulestraten | 68,56 | 53,38 | 46,62 |
| Ligtenbergstraat 10 | Ulestraten | 67,78 | 52,80 | 47,02 |
| Ligtenbergstraat 11 | Ulestraten | 68,58 | 53,88 | 45,38 |
| Ligtenbergstraat 12 | Ulestraten | 67,96 | 53,18 | 46,87 |
| Ligtenbergstraat 13 | Ulestraten | 67,14 | 52,36 | 46,13 |
| Ligtenbergstraat 14 | Ulestraten | 66,13 | 52,60 | 45,77 |
| Ligtenbergstraat 15 | Ulestraten | 66,98 | 52,37 | 46,09 |
| Ligtenbergstraat 16 | Ulestraten | 64,65 | 52,55 | 45,52 |
| Ligtenbergstraat 17 | Ulestraten | 67,93 | 52,34 | 44,59 |
| Ligtenbergstraat 18 | Ulestraten | 64,06 | 53,23 | 45,37 |
| Ligtenbergstraat 19 | Ulestraten | 69,02 | 52,84 | 44,48 |
| Ligtenbergstraat 20 | Ulestraten | 64,89 | 52,34 | 46,42 |
| Ligtenbergstraat 21 | Ulestraten | 64,02 | 53,04 | 44,38 |
| Ligtenbergstraat 3 | Ulestraten | 68,77 | 52,82 | 46,56 |
| Ligtenbergstraat 5 | Ulestraten | 69,26 | 53,20 | 46,54 |
| Ligtenbergstraat 7 | Ulestraten | 70,16 | 54,78 | 46,43 |
| Ligtenbergstraat 8 | Ulestraten | 68,28 | 54,04 | 46,43 |
| Ligtenbergstraat 9 | Ulestraten | 68,43 | 52,46 | 45,35 |
| Luipertstraat 1 | Moorveld | 67,68 | 55,30 | 48,88 |
| Luipertstraat 10 | Moorveld | 59,41 | 54,59 | 49,62 |
| Luipertstraat 11 | Moorveld | 64,83 | 55,05 | 50,81 |
| Luipertstraat 12 | Moorveld | 64,99 | 54,75 | 49,51 |
| Luipertstraat 13 | Moorveld | 67,20 | 57,57 | 49,92 |

Bijlage 6 Rekenresultaten op adresniveau



| | | BEOOGDE SITUATIE | | |
|---------------------|------------|------------------------|---------|---------|
| [ADRES] | [KERN] | MAXIMALE GELUIDNIVEAUS | | |
| | | [DAG] | [AVOND] | [NACHT] |
| Luipertstraat 14 | Moorveld | 64,55 | 55,23 | 49,49 |
| Luipertstraat 15 | Moorveld | 66,58 | 55,48 | 51,29 |
| Luipertstraat 16 | Moorveld | 67,43 | 55,20 | 49,52 |
| Luipertstraat 17 | Moorveld | 65,54 | 56,34 | 50,24 |
| Luipertstraat 18 | Moorveld | 65,16 | 55,22 | 49,27 |
| Luipertstraat 19 | Moorveld | 68,43 | 55,48 | 50,30 |
| Luipertstraat 20 | Moorveld | 66,09 | 54,56 | 51,36 |
| Luipertstraat 22 | Moorveld | 70,87 | 55,66 | 49,37 |
| Luipertstraat 23 | Moorveld | 67,91 | 55,47 | 50,54 |
| Luipertstraat 24 | Moorveld | 65,72 | 54,61 | 50,17 |
| Luipertstraat 25 | Moorveld | 66,27 | 55,46 | 50,56 |
| Luipertstraat 26 | Moorveld | 68,14 | 55,20 | 49,60 |
| Luipertstraat 27 | Moorveld | 66,52 | 55,45 | 50,68 |
| Luipertstraat 28 | Moorveld | 67,45 | 54,62 | 50,69 |
| Luipertstraat 29 | Moorveld | 69,37 | 55,99 | 50,66 |
| Luipertstraat 3 | Moorveld | 66,17 | 55,20 | 50,85 |
| Luipertstraat 31 | Moorveld | 71,06 | 55,85 | 50,58 |
| Luipertstraat 33 | Moorveld | 69,18 | 55,51 | 51,36 |
| Luipertstraat 35 | Moorveld | 71,44 | 55,92 | 50,62 |
| Luipertstraat 4 | Moorveld | 66,19 | 55,29 | 49,03 |
| Luipertstraat 5 | Moorveld | 68,49 | 55,24 | 49,07 |
| Luipertstraat 6 | Moorveld | 67,23 | 57,21 | 49,29 |
| Luipertstraat 8 | Moorveld | 68,48 | 55,33 | 49,22 |
| Maastrichterlaan 97 | Beek | 68,83 | 51,63 | 43,88 |
| Meerssenerbergweg 1 | Ulestraten | 65,14 | 51,16 | 41,94 |
| Meerssenerbergweg 2 | Ulestraten | 66,95 | 52,94 | 42,04 |
| Moorveldsberg 101 | Geulle | 68,05 | 53,17 | 45,99 |
| Moorveldsberg 103 | Geulle | 67,73 | 53,24 | 45,53 |
| Moorveldsberg 105 | Geulle | 67,99 | 53,15 | 47,79 |
| Moorveldsberg 107 | Geulle | 67,13 | 53,21 | 47,89 |
| Moorveldsberg 109 | Geulle | 67,63 | 51,68 | 45,80 |

Bijlage 6 Rekenresultaten op adresniveau



| | | BEOOGDE SITUATIE | | |
|-------------------|--------|------------------------|---------|---------|
| [ADRES] | [KERN] | MAXIMALE GELUIDNIVEAUS | | |
| | | [DAG] | [AVOND] | [NACHT] |
| Moorveldsberg 111 | Geulle | 67,54 | 50,97 | 45,77 |
| Moorveldsberg 113 | Geulle | 70,17 | 52,11 | 46,63 |
| Moorveldsberg 115 | Geulle | 68,34 | 51,36 | 46,23 |
| Moorveldsberg 117 | Geulle | 68,97 | 52,08 | 46,07 |
| Moorveldsberg 140 | Geulle | 67,34 | 51,28 | 44,40 |
| Moorveldsberg 142 | Geulle | 69,47 | 49,91 | 44,53 |
| Moorveldsberg 144 | Geulle | 68,05 | 48,56 | 43,17 |
| Moorveldsberg 72 | Geulle | 59,87 | 44,59 | 41,71 |
| Moorveldsberg 73 | Geulle | 63,28 | 47,26 | 42,22 |
| Moorveldsberg 74 | Geulle | 60,54 | 44,54 | 41,79 |
| Moorveldsberg 75 | Geulle | 69,62 | 52,23 | 44,37 |
| Moorveldsberg 76 | Geulle | 68,06 | 52,02 | 44,18 |
| Moorveldsberg 77 | Geulle | 69,83 | 52,95 | 45,72 |
| Moorveldsberg 78 | Geulle | 65,67 | 48,59 | 43,83 |
| Moorveldsberg 79 | Geulle | 67,68 | 51,30 | 42,58 |
| Moorveldsberg 80 | Geulle | 64,81 | 50,26 | 46,15 |
| Moorveldsberg 81 | Geulle | 69,03 | 52,17 | 44,78 |
| Moorveldsberg 82 | Geulle | 66,60 | 51,71 | 43,88 |
| Moorveldsberg 83 | Geulle | 67,84 | 52,16 | 44,09 |
| Moorveldsberg 84 | Geulle | 65,15 | 46,64 | 44,58 |
| Moorveldsberg 85 | Geulle | 67,10 | 52,00 | 43,94 |
| Moorveldsberg 86 | Geulle | 65,48 | 52,31 | 44,39 |
| Moorveldsberg 87 | Geulle | 68,24 | 52,86 | 43,10 |
| Moorveldsberg 88 | Geulle | 65,60 | 52,56 | 44,62 |
| Moorveldsberg 89 | Geulle | 63,41 | 48,90 | 43,10 |
| Moorveldsberg 89a | Geulle | 67,06 | 52,51 | 44,71 |
| Moorveldsberg 91 | Geulle | 67,21 | 52,80 | 45,70 |
| Moorveldsberg 93 | Geulle | 67,48 | 52,00 | 47,10 |
| Moorveldsberg 95 | Geulle | 65,66 | 52,07 | 45,04 |
| Moorveldsberg 97 | Geulle | 67,92 | 48,45 | 43,81 |
| Moorveldsberg 99 | Geulle | 67,71 | 53,25 | 47,49 |

Bijlage 6 Rekenresultaten op adresniveau



| | | BEOOGDE SITUATIE | | |
|---------------------|------------|------------------------|---------|---------|
| [ADRES] | [KERN] | MAXIMALE GELUIDNIVEAUS | | |
| | | [DAG] | [AVOND] | [NACHT] |
| Nieuwe Vliekerweg 1 | Ulestraten | 72,78 | 58,12 | 57,67 |
| Nieuwe Vliekerweg 2 | Ulestraten | 71,47 | 58,13 | 52,42 |
| Nieuwe Vliekerweg 4 | Ulestraten | 71,77 | 57,33 | 54,17 |
| Olyslegersstraat 2 | Ulestraten | 62,37 | 52,31 | 47,55 |
| Olyslegersstraat 3 | Ulestraten | 67,18 | 54,57 | 45,43 |
| Olyslegersstraat 4 | Ulestraten | 64,86 | 52,39 | 45,07 |
| Op de Berg 7 | Bunde | 61,00 | 45,88 | 40,53 |
| Op de Berg 8 | Bunde | 60,77 | 49,08 | 43,48 |
| Op de Berg 9 | Bunde | 66,07 | 50,73 | 43,66 |
| Op de Locht 19 | Bunde | 62,73 | 49,25 | 44,14 |
| Op de Locht 21 | Bunde | 64,12 | 49,74 | 43,88 |
| Op de Locht 23 | Bunde | 63,12 | 48,75 | 44,31 |
| Op de Locht 25 | Bunde | 65,63 | 49,98 | 44,39 |
| Op de Locht 27 | Bunde | 63,26 | 50,03 | 44,59 |
| Op de Locht 28 | Bunde | 58,54 | 43,10 | 43,10 |
| Op de Locht 29 | Bunde | 63,95 | 50,34 | 44,72 |
| Op de Locht 30 | Bunde | 60,53 | 47,38 | 40,44 |
| Op de Locht 31 | Bunde | 64,99 | 50,41 | 44,47 |
| Op de Locht 32 | Bunde | 60,29 | 44,25 | 43,11 |
| Op de Locht 33 | Bunde | 66,10 | 52,93 | 44,03 |
| Op de Locht 34 | Bunde | 61,45 | 49,10 | 40,33 |
| Op de Locht 35 | Bunde | 68,32 | 51,87 | 45,00 |
| Op de Locht 36 | Bunde | 64,70 | 52,00 | 43,06 |
| Op de Locht 38 | Bunde | 64,88 | 50,80 | 43,69 |
| Op de Locht 40 | Bunde | 63,91 | 49,77 | 46,01 |
| Op de Locht 42 | Bunde | 61,94 | 49,90 | 44,25 |
| Op de Locht 44 | Bunde | 64,86 | 50,05 | 43,70 |
| Op de Locht 46 | Bunde | 66,56 | 51,27 | 45,69 |
| Op de Locht 48 | Bunde | 66,94 | 52,50 | 44,35 |
| Op de Locht 50 | Bunde | 64,63 | 50,09 | 43,58 |
| Op de Locht 52 | Bunde | 67,19 | 51,37 | 43,51 |

Bijlage 6 Rekenresultaten op adresniveau



BEOOGDE SITUATIE

MAXIMALE GELUIDNIVEAUS

| [ADRES] | [KERN] | [DAG] | [AVOND] | [NACHT] |
|--------------------------|------------|-------|---------|---------|
| Op de Locht 54 | Bunde | 67,89 | 52,49 | 45,01 |
| Pastoor Halmansstraat 10 | Ulestraten | 67,37 | 56,14 | 50,45 |
| Pastoor Halmansstraat 11 | Ulestraten | 65,80 | 56,18 | 48,74 |
| Pastoor Halmansstraat 12 | Ulestraten | 67,19 | 56,23 | 48,70 |
| Pastoor Halmansstraat 13 | Ulestraten | 66,03 | 56,28 | 48,83 |
| Pastoor Halmansstraat 14 | Ulestraten | 68,82 | 56,34 | 48,83 |
| Pastoor Halmansstraat 15 | Ulestraten | 69,45 | 56,49 | 48,91 |
| Pastoor Halmansstraat 16 | Ulestraten | 67,06 | 56,44 | 48,95 |
| Pastoor Halmansstraat 18 | Ulestraten | 72,22 | 59,03 | 51,28 |
| Pastoor Halmansstraat 2 | Ulestraten | 64,28 | 55,80 | 50,32 |
| Pastoor Halmansstraat 20 | Ulestraten | 70,25 | 56,59 | 49,04 |
| Pastoor Halmansstraat 22 | Ulestraten | 68,97 | 56,69 | 48,30 |
| Pastoor Halmansstraat 24 | Ulestraten | 68,43 | 56,51 | 48,33 |
| Pastoor Halmansstraat 26 | Ulestraten | 68,91 | 57,00 | 49,77 |
| Pastoor Halmansstraat 27 | Ulestraten | 65,29 | 56,79 | 49,69 |
| Pastoor Halmansstraat 28 | Ulestraten | 68,45 | 56,95 | 49,63 |
| Pastoor Halmansstraat 29 | Ulestraten | 68,69 | 56,95 | 49,42 |
| Pastoor Halmansstraat 30 | Ulestraten | 69,83 | 58,23 | 50,41 |
| Pastoor Halmansstraat 31 | Ulestraten | 66,88 | 56,90 | 49,75 |
| Pastoor Halmansstraat 32 | Ulestraten | 67,99 | 57,40 | 49,93 |
| Pastoor Halmansstraat 33 | Ulestraten | 69,83 | 56,51 | 49,94 |
| Pastoor Halmansstraat 4 | Ulestraten | 64,49 | 55,89 | 50,33 |
| Pastoor Halmansstraat 6 | Ulestraten | 63,76 | 55,95 | 50,37 |
| Pastoor Halmansstraat 7 | Ulestraten | 67,35 | 56,06 | 48,62 |
| Pastoor Halmansstraat 8 | Ulestraten | 62,29 | 56,06 | 50,42 |
| Pastoor Halmansstraat 9 | Ulestraten | 70,39 | 56,12 | 48,69 |
| Pastoor Kisselsstraat 1 | Ulestraten | 65,26 | 54,54 | 48,09 |
| Pastoor Kisselsstraat 10 | Ulestraten | 65,55 | 52,67 | 44,38 |
| Pastoor Kisselsstraat 11 | Ulestraten | 65,12 | 53,12 | 46,06 |
| Pastoor Kisselsstraat 12 | Ulestraten | 67,08 | 52,66 | 44,30 |
| Pastoor Kisselsstraat 13 | Ulestraten | 64,80 | 53,03 | 46,88 |

Bijlage 6 Rekenresultaten op adresniveau



| | | BEOOGDE SITUATIE | | |
|----------------------------|------------|------------------------|---------|---------|
| [ADRES] | [KERN] | MAXIMALE GELUIDNIVEAUS | | |
| | | [DAG] | [AVOND] | [NACHT] |
| Pastoor Kisselsstraat 14 | Ulestraten | 65,20 | 52,45 | 44,44 |
| Pastoor Kisselsstraat 15 | Ulestraten | 62,28 | 52,99 | 47,13 |
| Pastoor Kisselsstraat 16 | Ulestraten | 64,97 | 52,40 | 44,26 |
| Pastoor Kisselsstraat 17 | Ulestraten | 62,74 | 52,44 | 45,25 |
| Pastoor Kisselsstraat 18 | Ulestraten | 62,59 | 53,54 | 44,54 |
| Pastoor Kisselsstraat 19 | Ulestraten | 62,85 | 52,84 | 44,58 |
| Pastoor Kisselsstraat 2 | Ulestraten | 65,45 | 53,33 | 45,66 |
| Pastoor Kisselsstraat 21 | Ulestraten | 63,17 | 52,76 | 44,52 |
| Pastoor Kisselsstraat 23 | Ulestraten | 63,52 | 52,72 | 44,79 |
| Pastoor Kisselsstraat 25 | Ulestraten | 64,11 | 52,61 | 44,28 |
| Pastoor Kisselsstraat 27 | Ulestraten | 62,73 | 52,57 | 44,26 |
| Pastoor Kisselsstraat 29 | Ulestraten | 68,62 | 52,49 | 44,22 |
| Pastoor Kisselsstraat 3 | Ulestraten | 63,90 | 52,22 | 47,07 |
| Pastoor Kisselsstraat 4 | Ulestraten | 66,11 | 53,28 | 45,06 |
| Pastoor Kisselsstraat 5 | Ulestraten | 63,58 | 52,82 | 47,57 |
| Pastoor Kisselsstraat 6 | Ulestraten | 65,00 | 53,20 | 45,95 |
| Pastoor Kisselsstraat 7 | Ulestraten | 64,71 | 53,19 | 46,48 |
| Pastoor Kisselsstraat 8 | Ulestraten | 67,89 | 54,13 | 45,69 |
| Pastoor Kisselsstraat 9 | Ulestraten | 69,97 | 54,49 | 45,39 |
| Pastoor van Eijsstraat 1 | Ulestraten | 72,14 | 56,68 | 48,14 |
| Pastoor van Eijsstraat 10 | Ulestraten | 62,34 | 45,77 | 45,60 |
| Pastoor van Eijsstraat 11 | Ulestraten | 69,15 | 53,39 | 47,33 |
| Pastoor van Eijsstraat 13 | Ulestraten | 66,79 | 54,78 | 51,13 |
| Pastoor van Eijsstraat 15 | Ulestraten | 66,64 | 52,11 | 47,34 |
| Pastoor van Eijsstraat 15b | Ulestraten | 60,95 | 51,92 | 51,10 |
| Pastoor van Eijsstraat 16 | Ulestraten | 64,13 | 45,50 | 45,50 |
| Pastoor van Eijsstraat 17 | Ulestraten | 66,13 | 51,75 | 47,31 |
| Pastoor van Eijsstraat 18 | Ulestraten | 62,15 | 46,10 | 45,83 |
| Pastoor van Eijsstraat 2 | Ulestraten | 69,70 | 54,79 | 48,55 |
| Pastoor van Eijsstraat 20 | Ulestraten | 66,11 | 50,53 | 48,68 |
| Pastoor van Eijsstraat 21 | Ulestraten | 67,84 | 52,27 | 48,95 |

Bijlage 6 Rekenresultaten op adresniveau



BEOOGDE SITUATIE

MAXIMALE GELUIDNIVEAUS

| [ADRES] | [KERN] | [DAG] | [AVOND] | [NACHT] |
|---------------------------|------------|-------|---------|---------|
| Pastoor van Eijsstraat 22 | Ulestraten | 65,15 | 49,49 | 46,70 |
| Pastoor van Eijsstraat 23 | Ulestraten | 67,86 | 53,34 | 46,78 |
| Pastoor van Eijsstraat 24 | Ulestraten | 67,90 | 52,25 | 46,06 |
| Pastoor van Eijsstraat 25 | Ulestraten | 63,43 | 50,81 | 46,71 |
| Pastoor van Eijsstraat 26 | Ulestraten | 65,23 | 49,71 | 44,78 |
| Pastoor van Eijsstraat 27 | Ulestraten | 60,28 | 49,37 | 45,30 |
| Pastoor van Eijsstraat 28 | Ulestraten | 65,53 | 49,84 | 44,40 |
| Pastoor van Eijsstraat 29 | Ulestraten | 62,62 | 46,20 | 46,20 |
| Pastoor van Eijsstraat 3 | Ulestraten | 69,92 | 55,19 | 49,39 |
| Pastoor van Eijsstraat 30 | Ulestraten | 64,66 | 50,23 | 45,69 |
| Pastoor van Eijsstraat 4 | Ulestraten | 67,48 | 51,36 | 46,13 |
| Pastoor van Eijsstraat 5 | Ulestraten | 68,93 | 55,23 | 47,34 |
| Pastoor van Eijsstraat 6 | Ulestraten | 67,94 | 52,37 | 46,79 |
| Pastoor van Eijsstraat 7 | Ulestraten | 69,65 | 55,27 | 50,00 |
| Pastoor van Eijsstraat 8 | Ulestraten | 61,50 | 46,05 | 46,05 |
| Pastoor van Eijsstraat 9 | Ulestraten | 65,80 | 54,60 | 47,95 |
| Pater Nottenstraat 1 | Ulestraten | 67,59 | 53,21 | 44,22 |
| Pater Nottenstraat 2 | Ulestraten | 67,61 | 53,02 | 45,38 |
| Pater Nottenstraat 3 | Ulestraten | 65,29 | 52,66 | 44,68 |
| Pater Nottenstraat 4 | Ulestraten | 64,43 | 55,18 | 46,22 |
| Pater Nottenstraat 6 | Ulestraten | 63,78 | 52,71 | 45,10 |
| Pater Nottenstraat 8 | Ulestraten | 67,55 | 53,34 | 45,00 |
| Patioplein 1 | Ulestraten | 71,90 | 56,55 | 49,11 |
| Patioplein 2 | Ulestraten | 73,16 | 58,00 | 49,21 |
| Patioplein 3 | Ulestraten | 72,47 | 57,01 | 48,87 |
| Patioplein 4 | Ulestraten | 71,21 | 55,95 | 47,71 |
| Paus Joannesstraat 10 | Ulestraten | 64,12 | 54,42 | 47,55 |
| Paus Joannesstraat 12 | Ulestraten | 63,80 | 54,40 | 47,51 |
| Paus Joannesstraat 16 | Ulestraten | 62,44 | 49,35 | 43,60 |
| Paus Joannesstraat 18 | Ulestraten | 63,72 | 54,22 | 44,42 |
| Paus Joannesstraat 2 | Ulestraten | 67,91 | 52,18 | 47,93 |

Bijlage 6 Rekenresultaten op adresniveau



BEOOGDE SITUATIE

MAXIMALE GELUIDNIVEAUS

| [ADRES] | [KERN] | [DAG] | [AVOND] | [NACHT] |
|-----------------------------|------------|-------|---------|---------|
| Paus Joannesstraat 20 | Ulestraten | 63,27 | 54,13 | 44,34 |
| Paus Joannesstraat 22 | Ulestraten | 63,37 | 52,87 | 45,08 |
| Paus Joannesstraat 24 | Ulestraten | 62,90 | 54,06 | 47,13 |
| Paus Joannesstraat 26 | Ulestraten | 64,69 | 54,24 | 45,22 |
| Paus Joannesstraat 28 | Ulestraten | 64,09 | 49,00 | 45,27 |
| Paus Joannesstraat 30 | Ulestraten | 62,39 | 51,99 | 44,77 |
| Paus Joannesstraat 31 | Ulestraten | 66,71 | 50,82 | 45,39 |
| Paus Joannesstraat 32 | Ulestraten | 59,56 | 51,12 | 44,96 |
| Paus Joannesstraat 33 | Ulestraten | 68,05 | 56,93 | 47,62 |
| Paus Joannesstraat 34 | Ulestraten | 66,94 | 53,84 | 44,82 |
| Paus Joannesstraat 35 | Ulestraten | 68,06 | 52,33 | 43,80 |
| Paus Joannesstraat 36 | Ulestraten | 63,84 | 54,40 | 45,30 |
| Paus Joannesstraat 37 | Ulestraten | 67,96 | 52,28 | 44,81 |
| Paus Joannesstraat 38 | Ulestraten | 67,27 | 54,30 | 45,07 |
| Paus Joannesstraat 39 | Ulestraten | 66,09 | 49,39 | 43,87 |
| Paus Joannesstraat 4 | Ulestraten | 63,35 | 53,84 | 47,93 |
| Paus Joannesstraat 40 | Ulestraten | 63,32 | 46,20 | 45,68 |
| Paus Joannesstraat 6 | Ulestraten | 65,65 | 54,95 | 47,73 |
| Paus Joannesstraat 8 | Ulestraten | 66,01 | 54,67 | 46,13 |
| Peter Schoenmakersstraat 1 | Ulestraten | 68,85 | 56,22 | 50,23 |
| Peter Schoenmakersstraat 10 | Ulestraten | 69,50 | 53,65 | 45,48 |
| Peter Schoenmakersstraat 2 | Ulestraten | 70,07 | 55,20 | 48,18 |
| Peter Schoenmakersstraat 3 | Ulestraten | 70,12 | 56,18 | 49,90 |
| Peter Schoenmakersstraat 4 | Ulestraten | 69,21 | 53,73 | 48,82 |
| Peter Schoenmakersstraat 5 | Ulestraten | 69,05 | 58,53 | 52,69 |
| Peter Schoenmakersstraat 6 | Ulestraten | 69,47 | 54,51 | 49,24 |
| Peter Schoenmakersstraat 7 | Ulestraten | 69,19 | 58,57 | 52,61 |
| Peter Schoenmakersstraat 8 | Ulestraten | 66,10 | 50,69 | 49,68 |
| Peter Schoenmakersstraat 9 | Ulestraten | 70,82 | 55,97 | 49,97 |
| Putstraat 1 | Ulestraten | 69,58 | 55,02 | 52,68 |
| Putstraat 10 | Ulestraten | 64,05 | 54,76 | 53,16 |

Bijlage 6 Rekenresultaten op adresniveau



| | | BEOOGDE SITUATIE | | |
|--------------------------|------------|------------------------|---------|---------|
| [ADRES] | [KERN] | MAXIMALE GELUIDNIVEAUS | | |
| | | [DAG] | [AVOND] | [NACHT] |
| Putstraat 11 | Ulestraten | 69,80 | 55,28 | 54,53 |
| Putstraat 13 | Ulestraten | 70,04 | 54,55 | 50,15 |
| Putstraat 5 | Ulestraten | 69,29 | 54,85 | 49,48 |
| Putstraat 6 | Ulestraten | 69,02 | 56,36 | 56,36 |
| Putstraat 7 | Ulestraten | 69,30 | 54,59 | 50,36 |
| Putstraat 9 | Ulestraten | 70,22 | 55,02 | 51,83 |
| Rector Thijssenstraat 1 | Moorveld | 72,29 | 57,65 | 50,01 |
| Rector Thijssenstraat 10 | Moorveld | 68,91 | 55,99 | 49,81 |
| Rector Thijssenstraat 11 | Moorveld | 72,21 | 56,43 | 51,74 |
| Rector Thijssenstraat 13 | Moorveld | 74,11 | 57,42 | 50,67 |
| Rector Thijssenstraat 14 | Moorveld | 69,34 | 55,49 | 49,76 |
| Rector Thijssenstraat 15 | Moorveld | 67,56 | 55,87 | 50,23 |
| Rector Thijssenstraat 16 | Moorveld | 72,84 | 56,12 | 49,59 |
| Rector Thijssenstraat 17 | Moorveld | 73,67 | 57,42 | 50,58 |
| Rector Thijssenstraat 19 | Moorveld | 70,81 | 56,58 | 49,89 |
| Rector Thijssenstraat 2 | Moorveld | 68,86 | 55,21 | 48,98 |
| Rector Thijssenstraat 21 | Moorveld | 73,49 | 57,61 | 50,62 |
| Rector Thijssenstraat 23 | Moorveld | 69,96 | 56,14 | 50,18 |
| Rector Thijssenstraat 25 | Moorveld | 72,30 | 57,21 | 51,70 |
| Rector Thijssenstraat 27 | Moorveld | 69,98 | 56,67 | 51,15 |
| Rector Thijssenstraat 29 | Moorveld | 72,70 | 57,71 | 51,92 |
| Rector Thijssenstraat 3 | Moorveld | 72,24 | 57,74 | 49,17 |
| Rector Thijssenstraat 31 | Moorveld | 67,47 | 56,56 | 50,73 |
| Rector Thijssenstraat 33 | Moorveld | 72,83 | 57,82 | 52,51 |
| Rector Thijssenstraat 35 | Moorveld | 70,27 | 56,36 | 51,85 |
| Rector Thijssenstraat 36 | Moorveld | 70,02 | 56,04 | 50,64 |
| Rector Thijssenstraat 37 | Moorveld | 72,96 | 57,95 | 52,61 |
| Rector Thijssenstraat 38 | Moorveld | 73,21 | 58,01 | 50,86 |
| Rector Thijssenstraat 39 | Moorveld | 70,94 | 56,41 | 51,76 |
| Rector Thijssenstraat 40 | Moorveld | 70,31 | 55,69 | 51,21 |
| Rector Thijssenstraat 41 | Moorveld | 70,45 | 56,41 | 52,79 |

Bijlage 6 Rekenresultaten op adresniveau



| | | BEOOGDE SITUATIE | | |
|--------------------------|----------|------------------------|---------|---------|
| [ADRES] | [KERN] | MAXIMALE GELUIDNIVEAUS | | |
| | | [DAG] | [AVOND] | [NACHT] |
| Rector Thijssenstraat 42 | Moorveld | 73,07 | 57,99 | 51,08 |
| Rector Thijssenstraat 43 | Moorveld | 70,42 | 56,42 | 52,37 |
| Rector Thijssenstraat 44 | Moorveld | 62,09 | 55,72 | 51,08 |
| Rector Thijssenstraat 45 | Moorveld | 73,10 | 58,04 | 53,08 |
| Rector Thijssenstraat 46 | Moorveld | 70,59 | 56,05 | 51,40 |
| Rector Thijssenstraat 47 | Moorveld | 70,36 | 58,59 | 51,73 |
| Rector Thijssenstraat 48 | Moorveld | 67,29 | 55,92 | 51,25 |
| Rector Thijssenstraat 49 | Moorveld | 71,88 | 58,74 | 52,01 |
| Rector Thijssenstraat 5 | Moorveld | 74,67 | 58,55 | 50,45 |
| Rector Thijssenstraat 50 | Moorveld | 72,36 | 57,22 | 51,57 |
| Rector Thijssenstraat 51 | Moorveld | 70,31 | 56,56 | 52,28 |
| Rector Thijssenstraat 6 | Moorveld | 69,57 | 57,54 | 51,65 |
| Rector Thijssenstraat 7 | Moorveld | 72,72 | 57,90 | 49,44 |
| Rector Thijssenstraat 9 | Moorveld | 74,82 | 57,22 | 50,49 |
| Schonen Steynweg 1 | Moorveld | 75,49 | 59,01 | 58,77 |
| Schonen Steynweg 10 | Moorveld | 61,17 | 41,14 | 38,54 |
| Schonen Steynweg 12 | Moorveld | 61,46 | 41,18 | 39,80 |
| Schonen Steynweg 2 | Moorveld | 74,90 | 55,67 | 50,13 |
| Schonen Steynweg 3 | Moorveld | 72,58 | 54,85 | 50,51 |
| Schonen Steynweg 3a | Moorveld | 72,57 | 54,53 | 50,46 |
| Schonen Steynweg 6a | Moorveld | 71,02 | 51,97 | 48,70 |
| Schonen Steynweg 6b | Moorveld | 71,05 | 52,01 | 48,57 |
| Schonen Steynweg 6c | Moorveld | 72,77 | 53,25 | 47,91 |
| Schonen Steynweg 6d | Moorveld | 72,80 | 53,28 | 48,02 |
| Schonen Steynweg 6e | Moorveld | 73,23 | 53,39 | 48,58 |
| Schonen Steynweg 6f | Moorveld | 73,26 | 53,42 | 48,66 |
| Schonen Steynweg 8a | Moorveld | 70,70 | 53,09 | 47,91 |
| Schonen Steynweg 8b | Moorveld | 70,75 | 51,73 | 48,30 |
| Schonen Steynweg 8c | Moorveld | 72,69 | 53,17 | 47,68 |
| Schonen Steynweg 8d | Moorveld | 73,08 | 53,23 | 48,19 |
| Schonen Steynweg 8e | Moorveld | 73,20 | 53,36 | 48,51 |

Bijlage 6 Rekenresultaten op adresniveau



| | | BEOOGDE SITUATIE | | |
|--------------------------|------------|------------------------|---------|---------|
| [ADRES] | [KERN] | MAXIMALE GELUIDNIVEAUS | | |
| | | [DAG] | [AVOND] | [NACHT] |
| Schoolplein 1 | Ulestraten | 70,11 | 57,55 | 47,81 |
| Schoolplein 10 | Ulestraten | 68,26 | 56,47 | 51,28 |
| Schoolplein 11 | Ulestraten | 66,10 | 54,13 | 45,23 |
| Schoolplein 13 | Ulestraten | 65,55 | 55,35 | 48,86 |
| Schoolplein 15 | Ulestraten | 68,42 | 52,98 | 48,90 |
| Schoolplein 2 | Ulestraten | 68,29 | 56,68 | 49,87 |
| Schoolplein 3 | Ulestraten | 68,17 | 55,49 | 47,88 |
| Schoolplein 4 | Ulestraten | 68,26 | 56,57 | 49,59 |
| Schoolplein 5 | Ulestraten | 68,63 | 56,86 | 48,64 |
| Schoolplein 6 | Ulestraten | 66,43 | 56,52 | 49,55 |
| Schoolplein 7 | Ulestraten | 64,08 | 53,00 | 48,54 |
| Schoolplein 8 | Ulestraten | 70,34 | 56,97 | 52,01 |
| Schoolplein 9 | Ulestraten | 68,74 | 52,25 | 45,44 |
| Schoolstraat 1 | Moorveld | 64,68 | 49,27 | 49,27 |
| Schoolstraat 15 | Moorveld | 62,18 | 54,19 | 48,76 |
| Schoolstraat 17 | Moorveld | 64,96 | 54,24 | 49,42 |
| Schoolstraat 19 | Moorveld | 63,27 | 48,43 | 48,43 |
| Schoolstraat 2 | Moorveld | 67,42 | 54,41 | 49,66 |
| Schoolstraat 3 | Moorveld | 65,83 | 49,67 | 48,77 |
| Schoolstraat 4 | Moorveld | 66,86 | 54,47 | 51,28 |
| Schoolstraat 5 | Moorveld | 64,11 | 52,90 | 45,75 |
| Schoolstraat 6 | Moorveld | 65,68 | 54,23 | 47,91 |
| Schoolstraat 7 | Moorveld | 65,94 | 54,41 | 49,08 |
| Schoolstraat 8 | Moorveld | 66,67 | 54,24 | 48,92 |
| Sint Catharinastraat 10 | Ulestraten | 62,91 | 52,91 | 43,06 |
| Sint Catharinastraat 100 | Ulestraten | 68,61 | 54,57 | 46,72 |
| Sint Catharinastraat 102 | Ulestraten | 64,90 | 54,58 | 47,24 |
| Sint Catharinastraat 104 | Ulestraten | 63,11 | 54,61 | 46,71 |
| Sint Catharinastraat 106 | Ulestraten | 63,44 | 54,67 | 46,80 |
| Sint Catharinastraat 107 | Ulestraten | 68,59 | 54,65 | 47,20 |
| Sint Catharinastraat 108 | Ulestraten | 57,95 | 54,62 | 46,88 |

Bijlage 6 Rekenresultaten op adresniveau



| | | BEOOGDE SITUATIE | | |
|--------------------------|------------|------------------------|---------|---------|
| [ADRES] | [KERN] | MAXIMALE GELUIDNIVEAUS | | |
| | | [DAG] | [AVOND] | [NACHT] |
| Sint Catharinastraat 110 | Ulestraten | 61,02 | 54,69 | 47,26 |
| Sint Catharinastraat 112 | Ulestraten | 68,82 | 55,53 | 48,78 |
| Sint Catharinastraat 114 | Ulestraten | 67,69 | 51,85 | 48,05 |
| Sint Catharinastraat 116 | Ulestraten | 69,36 | 55,05 | 47,82 |
| Sint Catharinastraat 118 | Ulestraten | 68,06 | 54,57 | 45,22 |
| Sint Catharinastraat 12 | Ulestraten | 62,40 | 51,67 | 46,12 |
| Sint Catharinastraat 2 | Ulestraten | 68,82 | 55,02 | 44,36 |
| Sint Catharinastraat 23 | Ulestraten | 55,50 | 51,70 | 45,31 |
| Sint Catharinastraat 26 | Ulestraten | 65,08 | 51,52 | 45,34 |
| Sint Catharinastraat 27 | Ulestraten | 61,05 | 43,64 | 40,25 |
| Sint Catharinastraat 28 | Ulestraten | 61,59 | 54,36 | 47,43 |
| Sint Catharinastraat 28a | Ulestraten | 61,48 | 49,71 | 44,10 |
| Sint Catharinastraat 28b | Ulestraten | 61,75 | 48,92 | 45,69 |
| Sint Catharinastraat 30 | Ulestraten | 60,79 | 45,01 | 43,83 |
| Sint Catharinastraat 32 | Ulestraten | 60,95 | 53,58 | 45,16 |
| Sint Catharinastraat 33 | Ulestraten | 59,93 | 50,16 | 45,37 |
| Sint Catharinastraat 34 | Ulestraten | 61,77 | 47,42 | 44,39 |
| Sint Catharinastraat 35 | Ulestraten | 61,11 | 47,36 | 43,64 |
| Sint Catharinastraat 36 | Ulestraten | 60,31 | 49,02 | 44,91 |
| Sint Catharinastraat 36a | Ulestraten | 58,38 | 43,35 | 43,29 |
| Sint Catharinastraat 37 | Ulestraten | 61,79 | 50,84 | 45,57 |
| Sint Catharinastraat 38 | Ulestraten | 60,96 | 49,08 | 47,16 |
| Sint Catharinastraat 39 | Ulestraten | 60,33 | 47,96 | 44,92 |
| Sint Catharinastraat 40 | Ulestraten | 61,81 | 51,82 | 44,02 |
| Sint Catharinastraat 41 | Ulestraten | 61,47 | 54,65 | 47,77 |
| Sint Catharinastraat 42 | Ulestraten | 61,30 | 43,86 | 39,05 |
| Sint Catharinastraat 44 | Ulestraten | 65,06 | 47,99 | 39,58 |
| Sint Catharinastraat 45 | Ulestraten | 58,36 | 45,98 | 45,98 |
| Sint Catharinastraat 47 | Ulestraten | 58,81 | 43,75 | 39,08 |
| Sint Catharinastraat 49 | Ulestraten | 58,23 | 46,53 | 41,94 |
| Sint Catharinastraat 50 | Ulestraten | 62,72 | 50,10 | 45,19 |

Bijlage 6 Rekenresultaten op adresniveau



| | | BEOOGDE SITUATIE | | |
|--------------------------|------------|------------------------|---------|---------|
| [ADRES] | [KERN] | MAXIMALE GELUIDNIVEAUS | | |
| | | [DAG] | [AVOND] | [NACHT] |
| Sint Catharinastraat 51 | Ulestraten | 60,26 | 46,46 | 42,98 |
| Sint Catharinastraat 52 | Ulestraten | 61,56 | 53,56 | 45,45 |
| Sint Catharinastraat 53 | Ulestraten | 56,95 | 43,79 | 43,79 |
| Sint Catharinastraat 54 | Ulestraten | 63,11 | 49,00 | 47,57 |
| Sint Catharinastraat 55 | Ulestraten | 60,11 | 48,19 | 44,89 |
| Sint Catharinastraat 57 | Ulestraten | 69,32 | 53,70 | 43,97 |
| Sint Catharinastraat 58 | Ulestraten | 64,55 | 48,04 | 43,47 |
| Sint Catharinastraat 59 | Ulestraten | 64,10 | 47,17 | 42,90 |
| Sint Catharinastraat 60 | Ulestraten | 66,77 | 51,07 | 43,07 |
| Sint Catharinastraat 61 | Ulestraten | 60,21 | 48,10 | 46,00 |
| Sint Catharinastraat 62 | Ulestraten | 62,60 | 49,97 | 45,17 |
| Sint Catharinastraat 63 | Ulestraten | 64,58 | 54,12 | 45,40 |
| Sint Catharinastraat 64 | Ulestraten | 64,57 | 52,58 | 45,08 |
| Sint Catharinastraat 65 | Ulestraten | 64,06 | 54,02 | 45,59 |
| Sint Catharinastraat 66 | Ulestraten | 66,91 | 50,02 | 44,32 |
| Sint Catharinastraat 67 | Ulestraten | 61,67 | 47,03 | 44,25 |
| Sint Catharinastraat 68 | Ulestraten | 60,25 | 46,83 | 45,53 |
| Sint Catharinastraat 69 | Ulestraten | 66,15 | 53,82 | 47,09 |
| Sint Catharinastraat 70 | Ulestraten | 62,60 | 48,04 | 43,84 |
| Sint Catharinastraat 70a | Ulestraten | 58,85 | 43,68 | 42,57 |
| Sint Catharinastraat 72 | Ulestraten | 59,99 | 53,63 | 46,80 |
| Sint Catharinastraat 75 | Ulestraten | 68,83 | 54,46 | 46,01 |
| Sint Catharinastraat 76 | Ulestraten | 59,26 | 50,96 | 46,49 |
| Sint Catharinastraat 77 | Ulestraten | 65,64 | 54,12 | 45,87 |
| Sint Catharinastraat 78 | Ulestraten | 59,09 | 51,10 | 45,41 |
| Sint Catharinastraat 78a | Ulestraten | 61,98 | 44,99 | 42,65 |
| Sint Catharinastraat 79 | Ulestraten | 65,78 | 54,13 | 46,03 |
| Sint Catharinastraat 8 | Ulestraten | 64,16 | 54,57 | 45,59 |
| Sint Catharinastraat 80 | Ulestraten | 64,51 | 52,31 | 46,30 |
| Sint Catharinastraat 82 | Ulestraten | 59,82 | 50,35 | 44,20 |
| Sint Catharinastraat 84 | Ulestraten | 60,00 | 51,04 | 46,49 |

Bijlage 6 Rekenresultaten op adresniveau



| | | BEOOGDE SITUATIE | | |
|-------------------------|--------------------|------------------------|---------|---------|
| [ADRES] | [KERN] | MAXIMALE GELUIDNIVEAUS | | |
| | | [DAG] | [AVOND] | [NACHT] |
| Sint Catharinastraat 86 | Ulestraten | 64,29 | 51,43 | 45,85 |
| Sint Catharinastraat 88 | Ulestraten | 60,29 | 46,63 | 46,63 |
| Sint Catharinastraat 90 | Ulestraten | 61,93 | 51,21 | 46,22 |
| Sint Catharinastraat 92 | Ulestraten | 62,62 | 51,15 | 46,77 |
| Sint Catharinastraat 94 | Ulestraten | 64,51 | 54,51 | 46,49 |
| Sint Catharinastraat 96 | Ulestraten | 63,50 | 54,45 | 50,25 |
| Sint Catharinastraat 98 | Ulestraten | 61,64 | 54,06 | 48,87 |
| Veenweg 11 | Beek | 74,41 | 60,60 | 51,41 |
| Veenweg 4 | Beek | 73,93 | 60,27 | 50,15 |
| Veenweg 5 | Beek | 73,93 | 60,07 | 51,49 |
| Veenweg 7 | Beek | 73,61 | 60,16 | 51,60 |
| Veenweg 8 | Beek | 74,84 | 59,67 | 50,62 |
| Veenweg 9 | Beek | 73,73 | 60,49 | 53,87 |
| Vliegveldweg 21 | Ulestraten | 67,11 | 53,77 | 51,07 |
| Vliegveldweg 23 | Ulestraten | 68,32 | 57,27 | 57,27 |
| Vliegveldweg 25 | Ulestraten | 66,30 | 54,01 | 45,75 |
| Vliegveldweg 27 | Ulestraten | 65,46 | 57,91 | 57,91 |
| Vliegveldweg 51 | Moorveld | 74,50 | 62,85 | 57,24 |
| Vliegveldweg 53 | Geulle | 74,88 | 64,34 | 64,34 |
| Vliegveldweg 62 | Maastricht-Airport | 74,92 | 63,81 | 63,81 |
| Vliek 10 | Ulestraten | 67,16 | 56,61 | 49,89 |
| Vliek 11 | Ulestraten | 66,66 | 55,47 | 48,50 |
| Vliek 12 | Ulestraten | 69,68 | 56,15 | 49,58 |
| Vliek 13 | Ulestraten | 66,41 | 55,31 | 49,94 |
| Vliek 15 | Ulestraten | 63,09 | 57,80 | 53,59 |
| Vliek 16 | Ulestraten | 71,73 | 56,36 | 51,74 |
| Vliek 17 | Ulestraten | 66,87 | 55,37 | 50,85 |
| Vliek 18 | Ulestraten | 71,67 | 52,87 | 51,58 |
| Vliek 20 | Ulestraten | 71,25 | 56,67 | 50,61 |
| Vliek 21 | Ulestraten | 70,00 | 55,55 | 50,55 |
| Vliek 24 | Ulestraten | 67,95 | 56,96 | 52,45 |

Bijlage 6 Rekenresultaten op adresniveau



| | | BEOOGDE SITUATIE | | |
|-------------------|------------|------------------------|---------|---------|
| [ADRES] | [KERN] | MAXIMALE GELUIDNIVEAUS | | |
| | | [DAG] | [AVOND] | [NACHT] |
| Vliek 25 | Ulestraten | 71,47 | 56,34 | 49,66 |
| Vliek 26 | Ulestraten | 67,93 | 56,94 | 51,47 |
| Vliek 28 | Ulestraten | 70,26 | 56,80 | 50,60 |
| Vliek 3 | Ulestraten | 61,68 | 51,00 | 47,69 |
| Vliek 30 | Ulestraten | 71,55 | 57,40 | 50,44 |
| Vliek 32 | Ulestraten | 71,23 | 58,18 | 51,56 |
| Vliek 32b | Ulestraten | 66,43 | 58,25 | 51,53 |
| Vliek 34 | Ulestraten | 63,25 | 59,06 | 52,29 |
| Vliek 5 | Ulestraten | 62,18 | 53,78 | 49,42 |
| Vliek 6 | Ulestraten | 67,97 | 54,86 | 46,41 |
| Vliek 7 | Ulestraten | 68,28 | 53,36 | 49,03 |
| Vliek 8 | Ulestraten | 69,55 | 55,15 | 49,35 |
| Vliek 9 | Ulestraten | 65,87 | 52,87 | 48,98 |
| Vliekerweg 1 | Bunde | 68,62 | 55,60 | 51,29 |
| Waalsserstraat 1 | Moorveld | 68,86 | 56,57 | 51,02 |
| Waalsserstraat 10 | Moorveld | 69,54 | 56,30 | 51,38 |
| Waalsserstraat 2 | Moorveld | 70,83 | 55,71 | 50,15 |
| Waalsserstraat 3 | Moorveld | 69,93 | 58,38 | 50,38 |
| Waalsserstraat 4 | Moorveld | 70,91 | 55,59 | 50,10 |
| Waalsserstraat 6 | Moorveld | 66,13 | 55,54 | 52,15 |
| Waalsserstraat 8 | Moorveld | 64,20 | 55,44 | 51,50 |
| Waterval 10 | Ulestraten | 52,98 | 35,57 | 33,73 |
| Waterval 10a | Ulestraten | 52,19 | 35,89 | 34,24 |
| Waterval 11 | Ulestraten | 50,09 | 32,78 | 31,09 |
| Waterval 12 | Ulestraten | 49,51 | 35,95 | 33,74 |
| Waterval 12a | Ulestraten | 46,01 | 33,72 | 32,33 |
| Waterval 4 | Ulestraten | 49,51 | 33,97 | 31,64 |
| Waterval 5 | Ulestraten | 49,03 | 33,19 | 28,90 |
| Waterval 6 | Ulestraten | 47,69 | 31,09 | 29,00 |
| Waterval 7 | Ulestraten | 49,38 | 32,52 | 31,02 |
| Waterval 7a | Ulestraten | 51,80 | 33,11 | 29,96 |

Bijlage 6 Rekenresultaten op adresniveau



| | | BEOOGDE SITUATIE | | |
|-----------------------|------------|------------------------|---------|---------|
| [ADRES] | [KERN] | MAXIMALE GELUIDNIVEAUS | | |
| | | [DAG] | [AVOND] | [NACHT] |
| Waterval 8 | Ulestraten | 52,84 | 35,77 | 35,49 |
| Waterval 9 | Ulestraten | 49,17 | 33,40 | 30,91 |
| Waterval 9a | Ulestraten | 51,19 | 35,03 | 33,22 |
| Wijngaardsberg 1 | Ulestraten | 65,88 | 50,87 | 42,12 |
| Wijngaardsberg 2 | Ulestraten | 63,66 | 48,80 | 39,85 |
| Wonkelestraat 1 | Bunde | 66,23 | 55,01 | 51,60 |
| Wonkelestraat 10 | Bunde | 69,48 | 55,75 | 47,06 |
| Wonkelestraat 11 | Bunde | 70,02 | 54,83 | 47,83 |
| Wonkelestraat 12 | Bunde | 69,87 | 55,30 | 46,87 |
| Wonkelestraat 13 | Bunde | 70,01 | 55,22 | 48,56 |
| Wonkelestraat 14 | Bunde | 69,79 | 52,34 | 47,25 |
| Wonkelestraat 15 | Bunde | 70,07 | 55,67 | 47,24 |
| Wonkelestraat 18 | Bunde | 69,93 | 55,90 | 47,66 |
| Wonkelestraat 2 | Bunde | 70,79 | 55,54 | 49,81 |
| Wonkelestraat 4 | Bunde | 68,31 | 54,86 | 49,50 |
| Wonkelestraat 5 | Bunde | 67,92 | 54,90 | 49,36 |
| Wonkelestraat 6 | Bunde | 71,25 | 56,01 | 49,69 |
| Wonkelestraat 7 | Bunde | 68,03 | 54,35 | 49,75 |
| Wonkelestraat 8 | Bunde | 68,86 | 54,45 | 47,73 |
| Wonkelestraat 9 | Bunde | 69,74 | 54,23 | 47,97 |
| Zonkampweg 1 | Ulestraten | 66,37 | 50,07 | 42,72 |
| ZZ Kasteelstraat N 1 | Ulestraten | 63,18 | 46,25 | 44,40 |
| ZZ Kasteelstraat N 10 | Ulestraten | 57,50 | 40,58 | 33,87 |
| ZZ Kasteelstraat N 11 | Ulestraten | 56,61 | 39,72 | 35,18 |
| ZZ Kasteelstraat N 12 | Ulestraten | 66,41 | 49,90 | 46,34 |
| ZZ Kasteelstraat N 13 | Ulestraten | 63,89 | 47,01 | 44,45 |
| ZZ Kasteelstraat N 14 | Ulestraten | 64,57 | 47,61 | 44,79 |
| ZZ Kasteelstraat N 15 | Ulestraten | 70,52 | 54,79 | 45,28 |
| ZZ Kasteelstraat N 16 | Ulestraten | 70,50 | 54,78 | 48,38 |
| ZZ Kasteelstraat N 17 | Ulestraten | 70,60 | 54,80 | 48,96 |
| ZZ Kasteelstraat N 18 | Ulestraten | 68,43 | 52,63 | 49,06 |

Bijlage 6 Rekenresultaten op adresniveau



BEOOGDE SITUATIE

MAXIMALE GELUIDNIVEAUS

| [ADRES] | [KERN] | [DAG] | [AVOND] | [NACHT] |
|------------------------------|------------|-------|---------|---------|
| ZZ Kasteelstraat N 19 | Ulestraten | 71,34 | 55,50 | 48,97 |
| ZZ Kasteelstraat N 2 | Ulestraten | 63,91 | 47,06 | 43,32 |
| ZZ Kasteelstraat N 20 | Ulestraten | 70,54 | 54,66 | 48,77 |
| ZZ Kasteelstraat N 21 | Ulestraten | 67,19 | 54,62 | 48,67 |
| ZZ Kasteelstraat N 22 | Ulestraten | 61,50 | 48,52 | 48,52 |
| ZZ Kasteelstraat N 23 | Ulestraten | 64,79 | 48,42 | 48,42 |
| ZZ Kasteelstraat N 24 | Ulestraten | 63,54 | 47,05 | 45,96 |
| ZZ Kasteelstraat N 25 | Ulestraten | 64,16 | 47,31 | 40,16 |
| ZZ Kasteelstraat N 26 | Ulestraten | 63,15 | 46,54 | 41,19 |
| ZZ Kasteelstraat N 27 | Ulestraten | 63,49 | 46,68 | 40,25 |
| ZZ Kasteelstraat N 28 | Ulestraten | 63,00 | 46,14 | 39,40 |
| ZZ Kasteelstraat N 3 | Ulestraten | 64,07 | 47,18 | 43,00 |
| ZZ Kasteelstraat N 4 | Ulestraten | 67,98 | 50,67 | 44,48 |
| ZZ Kasteelstraat N 5 | Ulestraten | 69,40 | 53,87 | 49,21 |
| ZZ Kasteelstraat N 6 | Ulestraten | 61,67 | 49,55 | 49,55 |
| ZZ Kasteelstraat N 7 | Ulestraten | 58,47 | 49,42 | 49,42 |
| ZZ Kasteelstraat N 8 | Ulestraten | 68,51 | 52,71 | 49,46 |
| ZZ Kasteelstraat N 9 | Ulestraten | 66,08 | 49,85 | 45,61 |
| ZZ Luipertstraat 30 | Moorveld | 67,47 | 55,21 | 49,88 |
| ZZ Moorveldsberg 119 | Geulle | 68,86 | 45,77 | 44,46 |
| ZZ Sint Catharinastraat N 1 | Ulestraten | 64,92 | 55,17 | 47,70 |
| ZZ Sint Catharinastraat N 10 | Ulestraten | 60,38 | 42,83 | 41,29 |
| ZZ Sint Catharinastraat N 11 | Ulestraten | 64,57 | 47,50 | 45,52 |
| ZZ Sint Catharinastraat N 12 | Ulestraten | 65,64 | 48,74 | 47,21 |
| ZZ Sint Catharinastraat N 13 | Ulestraten | 58,82 | 41,70 | 38,76 |
| ZZ Sint Catharinastraat N 14 | Ulestraten | 63,27 | 46,33 | 42,93 |
| ZZ Sint Catharinastraat N 15 | Ulestraten | 68,47 | 52,48 | 45,30 |
| ZZ Sint Catharinastraat N 16 | Ulestraten | 63,28 | 50,57 | 47,47 |
| ZZ Sint Catharinastraat N 17 | Ulestraten | 64,91 | 47,83 | 44,10 |
| ZZ Sint Catharinastraat N 18 | Ulestraten | 65,74 | 49,13 | 43,82 |
| ZZ Sint Catharinastraat N 19 | Ulestraten | 50,42 | 34,39 | 28,86 |

Bijlage 6 Rekenresultaten op adresniveau



BEOOGDE SITUATIE

MAXIMALE GELUIDNIVEAUS

| [ADRES] | [KERN] | [DAG] | [AVOND] | [NACHT] |
|------------------------------|------------|-------|---------|---------|
| ZZ Sint Catharinastraat N 2 | Ulestraten | 64,19 | 53,61 | 47,63 |
| ZZ Sint Catharinastraat N 20 | Ulestraten | 64,42 | 47,35 | 43,91 |
| ZZ Sint Catharinastraat N 21 | Ulestraten | 68,64 | 52,41 | 44,35 |
| ZZ Sint Catharinastraat N 22 | Ulestraten | 68,97 | 52,39 | 45,45 |
| ZZ Sint Catharinastraat N 23 | Ulestraten | 63,67 | 46,84 | 41,76 |
| ZZ Sint Catharinastraat N 24 | Ulestraten | 70,26 | 54,16 | 45,80 |
| ZZ Sint Catharinastraat N 25 | Ulestraten | 62,20 | 45,42 | 43,51 |
| ZZ Sint Catharinastraat N 3 | Ulestraten | 63,58 | 54,25 | 47,78 |
| ZZ Sint Catharinastraat N 4 | Ulestraten | 63,64 | 53,55 | 48,18 |
| ZZ Sint Catharinastraat N 5 | Ulestraten | 60,09 | 55,76 | 49,02 |
| ZZ Sint Catharinastraat N 6 | Ulestraten | 62,30 | 55,88 | 48,14 |
| ZZ Sint Catharinastraat N 7 | Ulestraten | 59,94 | 53,85 | 45,61 |
| ZZ Sint Catharinastraat N 8 | Ulestraten | 59,95 | 53,82 | 45,57 |
| ZZ Sint Catharinastraat N 9 | Ulestraten | 69,92 | 53,76 | 45,52 |
| ZZZ Moorveldshof L 1 | Moorveld | 71,73 | 48,13 | 46,40 |
| ZZZ Moorveldshof L 2 | Moorveld | 73,18 | 50,43 | 47,97 |
| ZZZ Moorveldshof L 3 | Moorveld | 74,38 | 53,19 | 48,76 |
| ZZZ Moorveldshof L 4 | Moorveld | 74,04 | 51,30 | 46,47 |
| ZZZ Moorveldshof W 1 | Moorveld | 71,13 | 50,92 | 48,89 |
| ZZZ Moorveldshof W 2 | Moorveld | 71,48 | 49,94 | 45,48 |
| ZZZ Moorveldshof W 3 | Moorveld | 71,75 | 50,17 | 45,61 |

* adressen beginnend met ZZ betreffen nog niet gebouwde woningen



0 25 50 75 100 125 m



Maastricht Aachen Airport

Representatieve bedrijfssituatie na maatregelen

Geluidbelasting

- ≤ 50 dB(A)
- 51 - 55 dB(A)
- 56 - 60 dB(A)

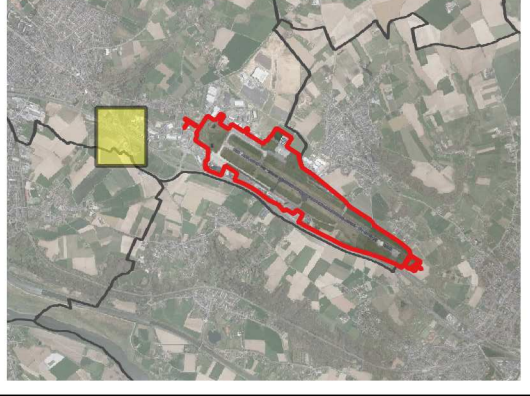

PEUTZ

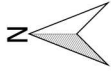

0 25 50 75 100 125 m



Maastricht Aachen Airport

Representatieve bedrijfssituatie na maatregelen

Geluidbelasting

- ≤ 50 dB(A)
- 51 - 55 dB(A)
- 56 - 60 dB(A)

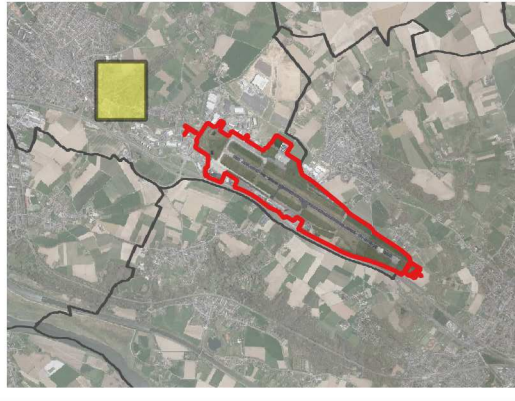

327400

327300

327200

327100

327000

326900

326800

183000

183100

183200

183300

183400

183500

183600

183700

PEUTZ

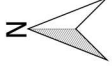

0 25 50 75 100 125 m



Maastricht Aachen Airport

Representatieve bedrijfssituatie na maatregelen

Geluidbelasting

- ≤ 50 dB(A)
- 51 - 55 dB(A)
- 56 - 60 dB(A)

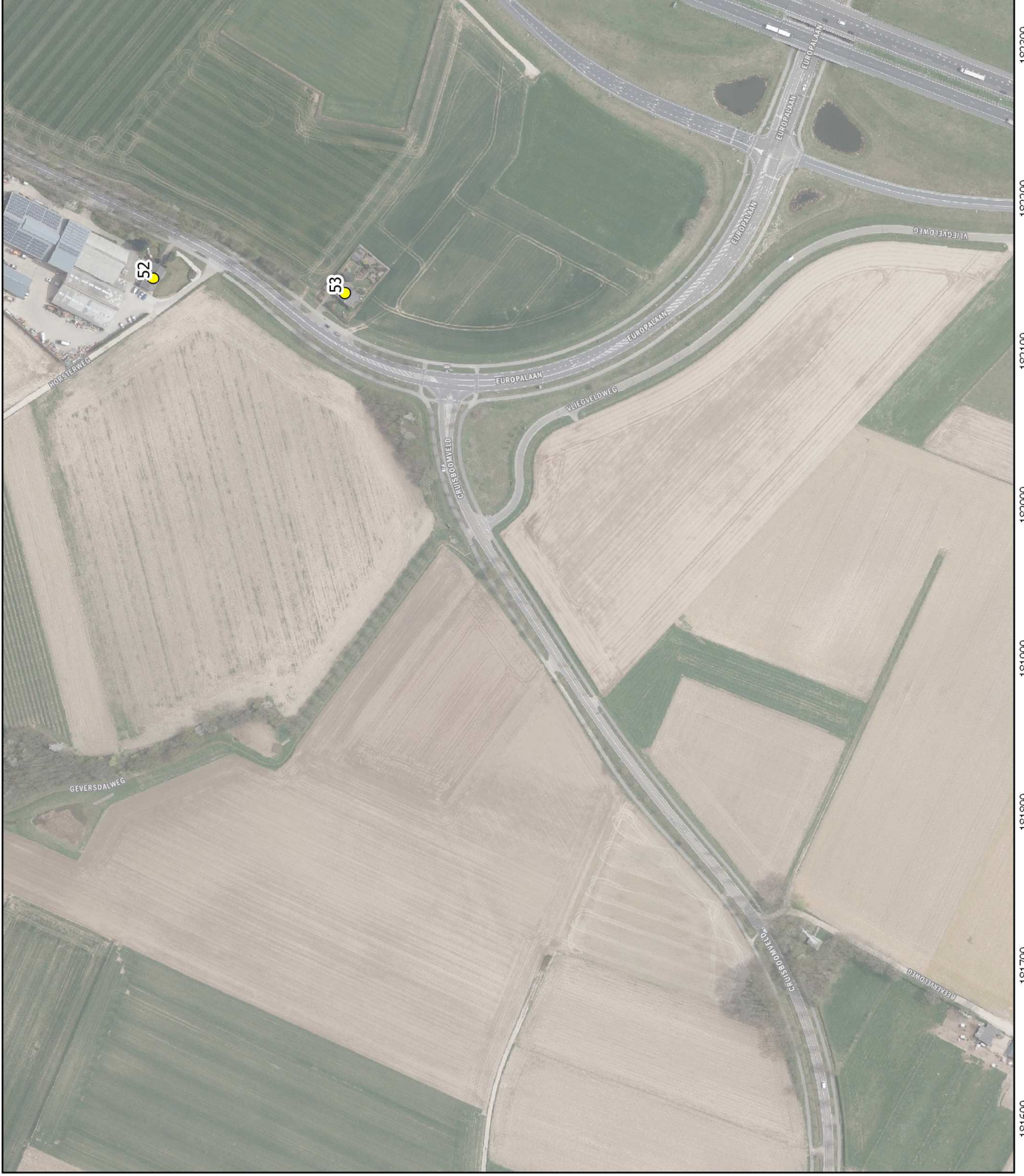
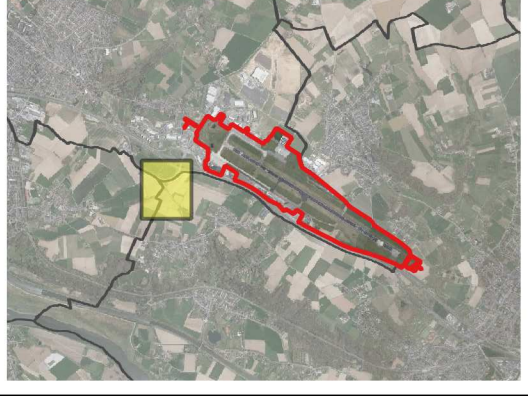

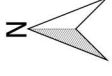

0 25 50 75 100 125 m



Maastricht Aachen Airport

Representatieve bedrijfssituatie
na maatregelen

Geluidbelasting

- ≤ 50 dB(A)
- 51 - 55 dB(A)
- 56 - 60 dB(A)

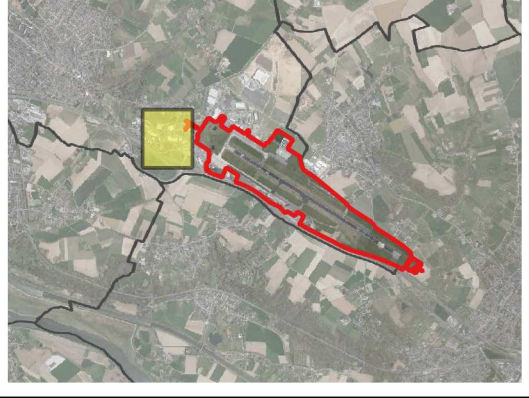

PEUTZ

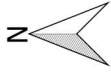

0 25 50 75 100 125 m



Maastricht Aachen Airport

Representatieve bedrijfssituatie na maatregelen

Geluidbelasting

- ≤ 50 dB(A)
- 51 - 55 dB(A)
- 56 - 60 dB(A)

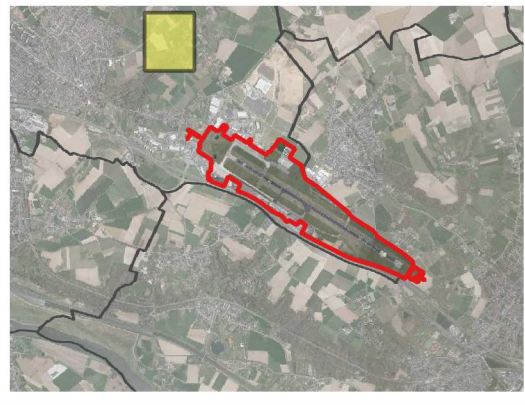

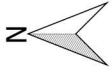

0 25 50 75 100 125 m



Maastricht Aachen Airport

Representatieve bedrijfssituatie na maatregelen

Geluidbelasting

- ≤ 50 dB(A)
- 51 - 55 dB(A)
- 56 - 60 dB(A)

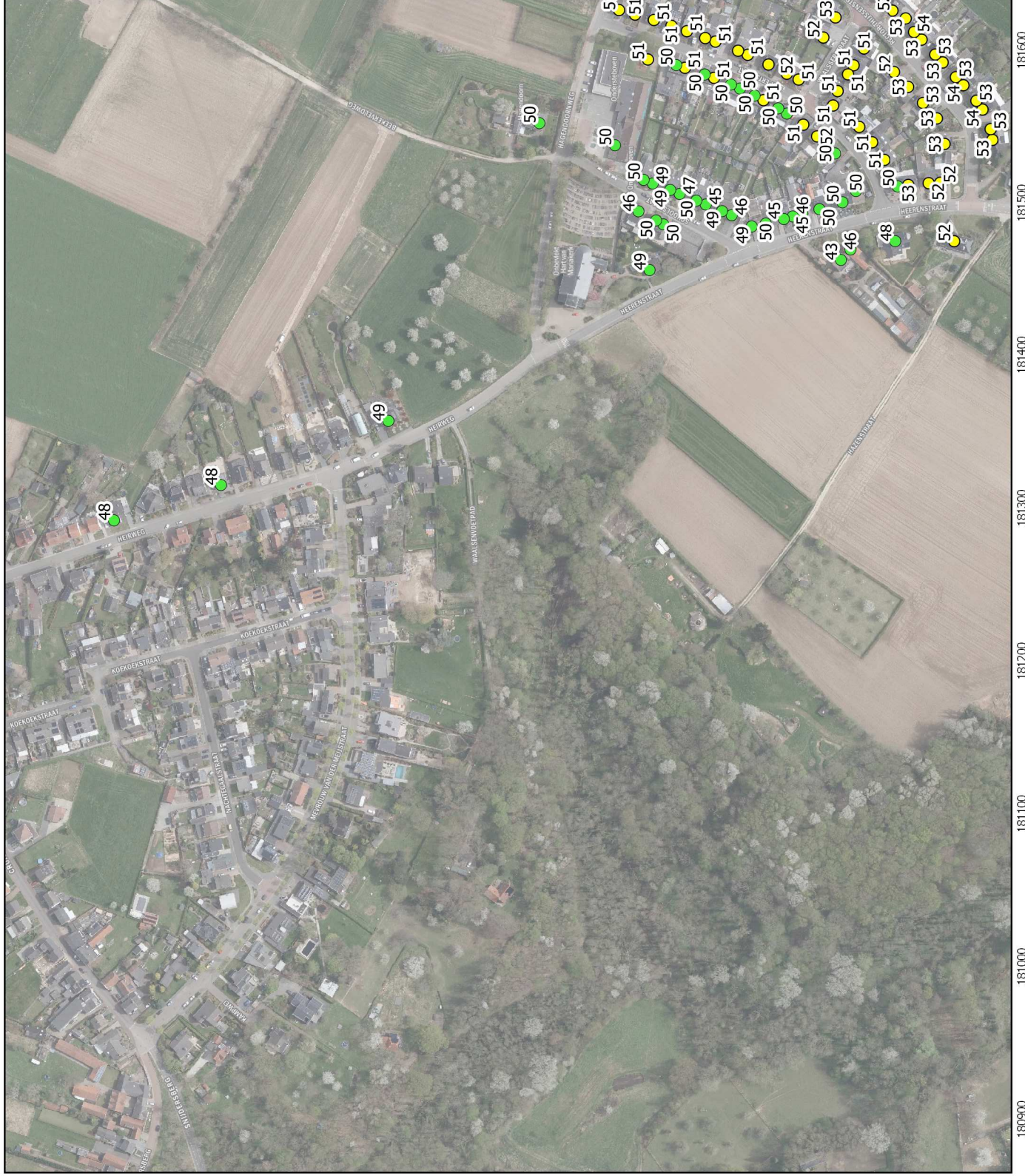
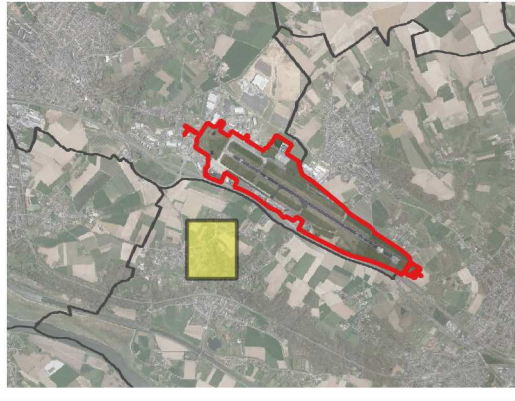



0 25 50 75 100 125 m



Maastricht Aachen Airport

Representatieve bedrijfssituatie na maatregelen

Geluidbelasting

- ≤ 50 dB(A)
- 51 - 55 dB(A)
- 56 - 60 dB(A)

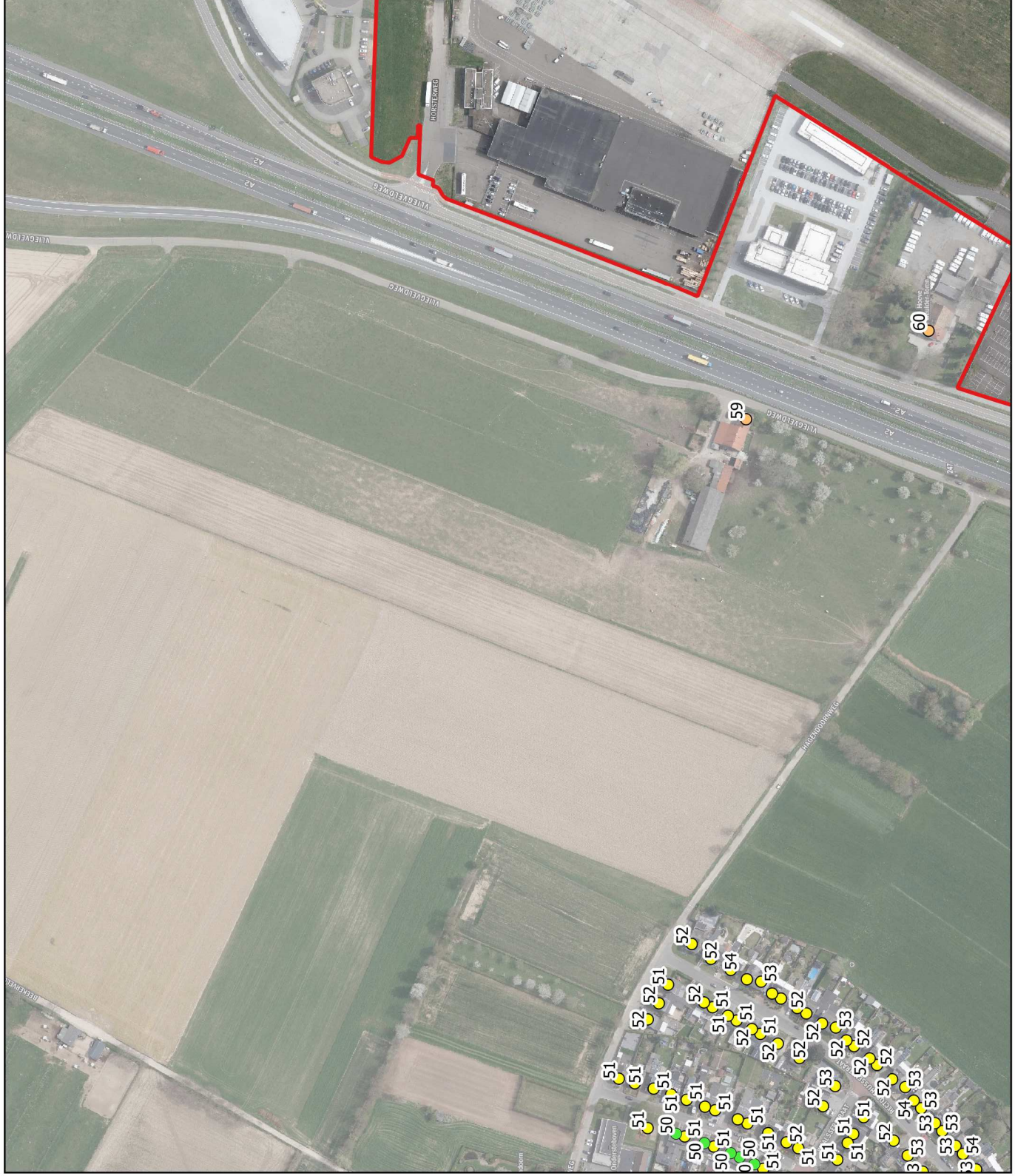
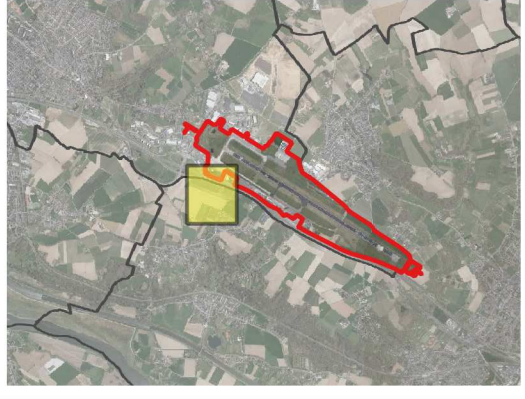

PEUTZ

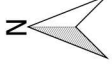

0 25 50 75 100 125 m



Maastricht Aachen Airport

**Representatieve bedrijfssituatie
na maatregelen**

Geluidbelasting

- ≤ 50 dB(A)
- 51 - 55 dB(A)
- 56 - 60 dB(A)

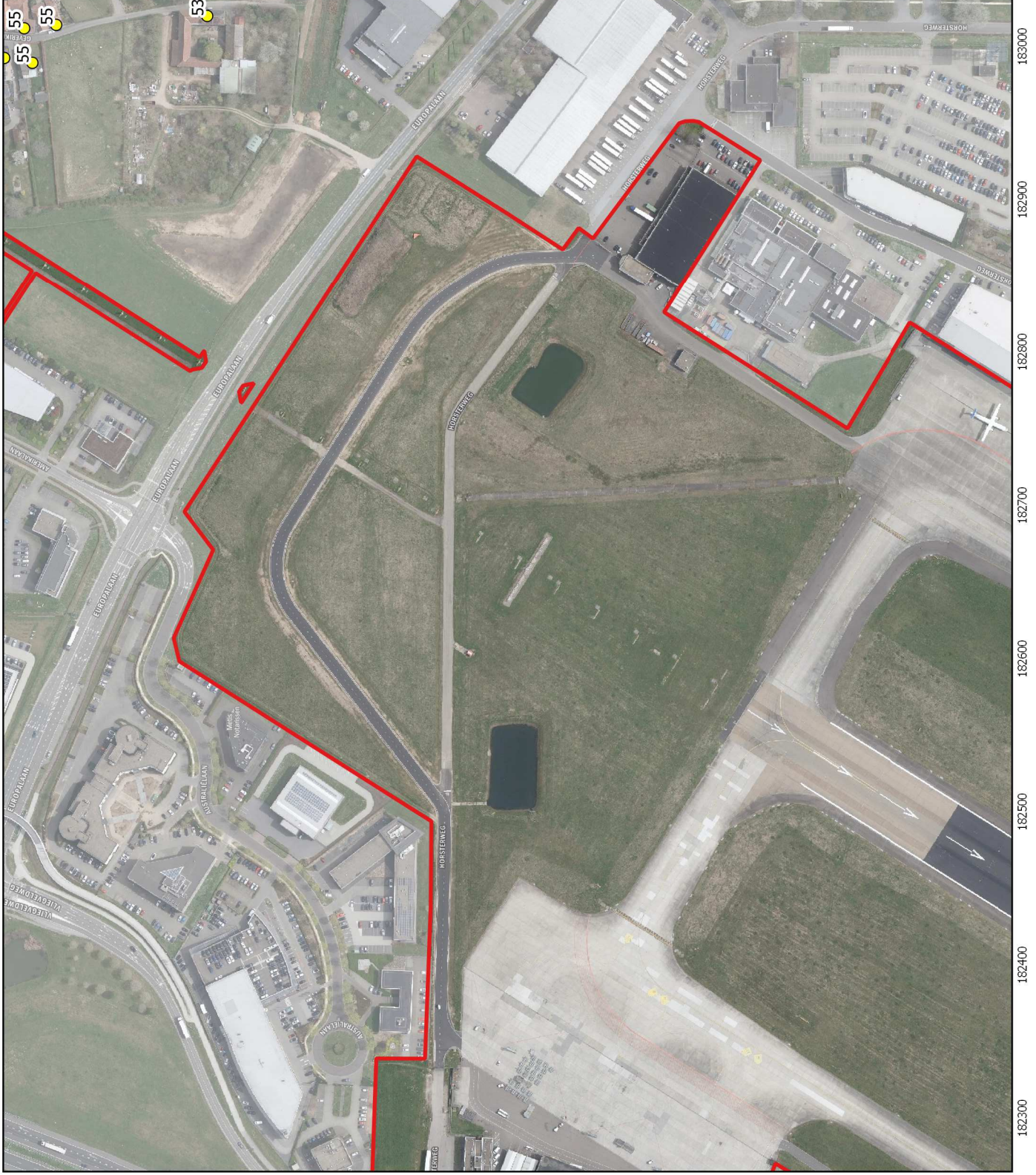
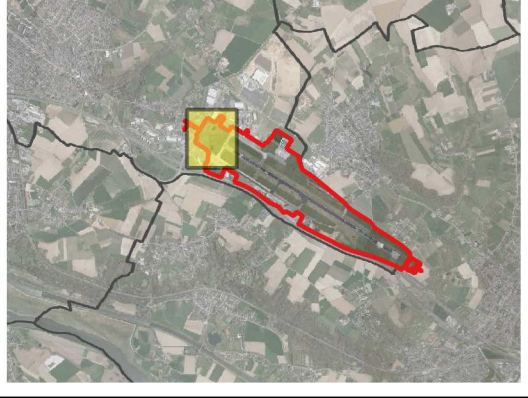



0 25 50 75 100 125 m



Maastricht Aachen Airport

Representatieve bedrijfssituatie na maatregelen

Geluidbelasting

- ≤ 50 dB(A)
- 51 - 55 dB(A)
- 56 - 60 dB(A)

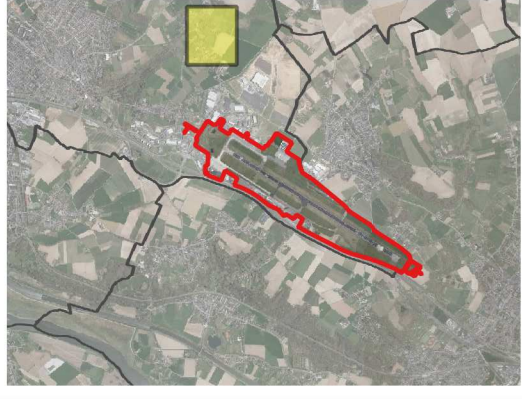

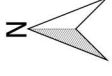

0 25 50 75 100 125 m



Maastricht Aachen Airport

Representatieve bedrijfssituatie na maatregelen

Geluidbelasting

- ≤ 50 dB(A)
- 51 - 55 dB(A)
- 56 - 60 dB(A)

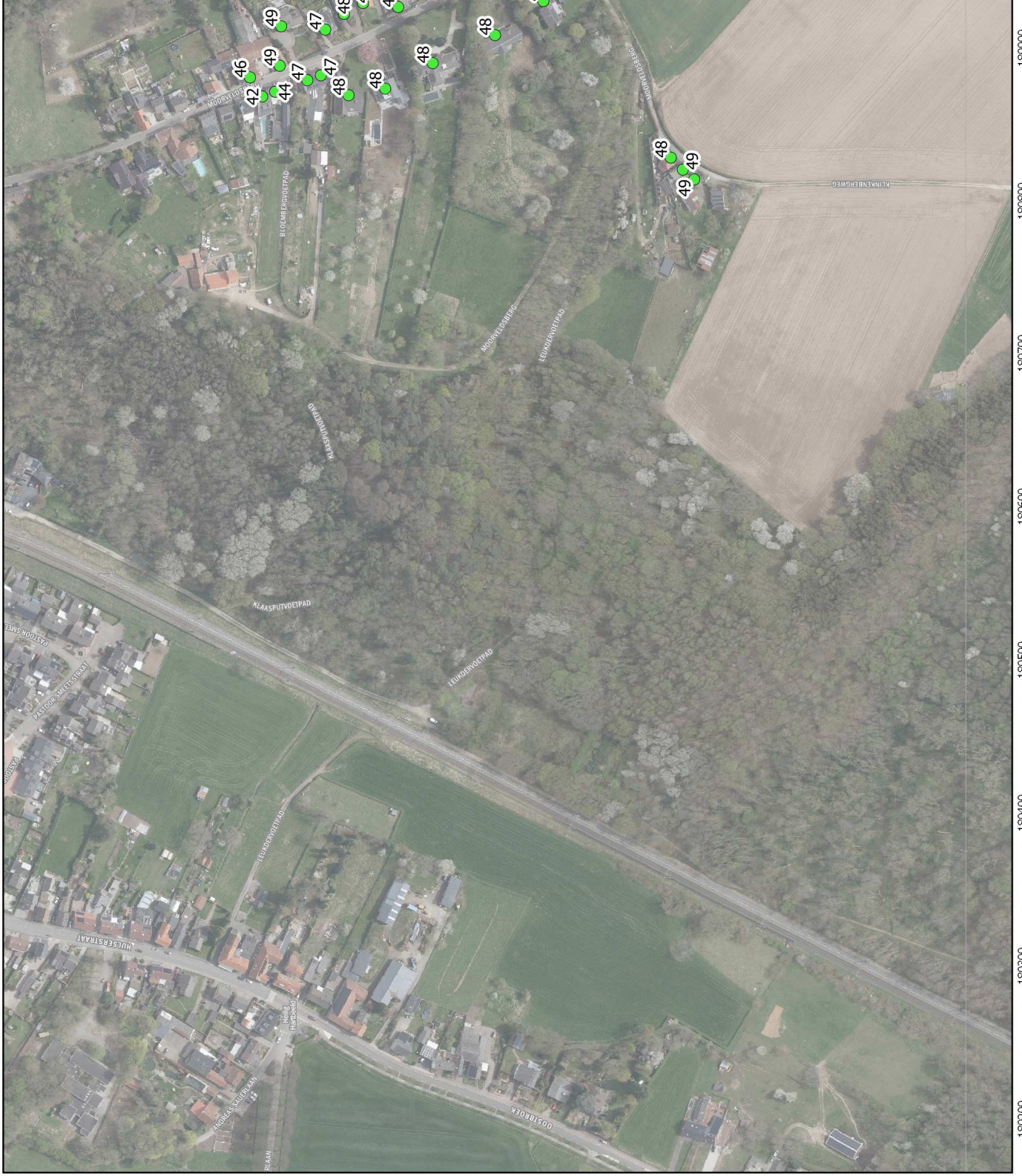
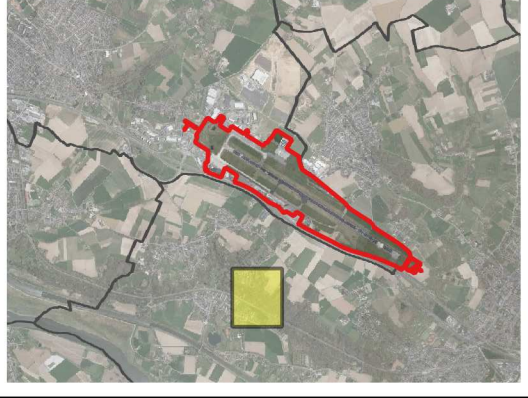



0 25 50 75 100 125 m



Maastricht Aachen Airport

Representatieve bedrijfssituatie
na maatregelen

Geluidbelasting

- ≤ 50 dB(A)
- 51 - 55 dB(A)
- 56 - 60 dB(A)

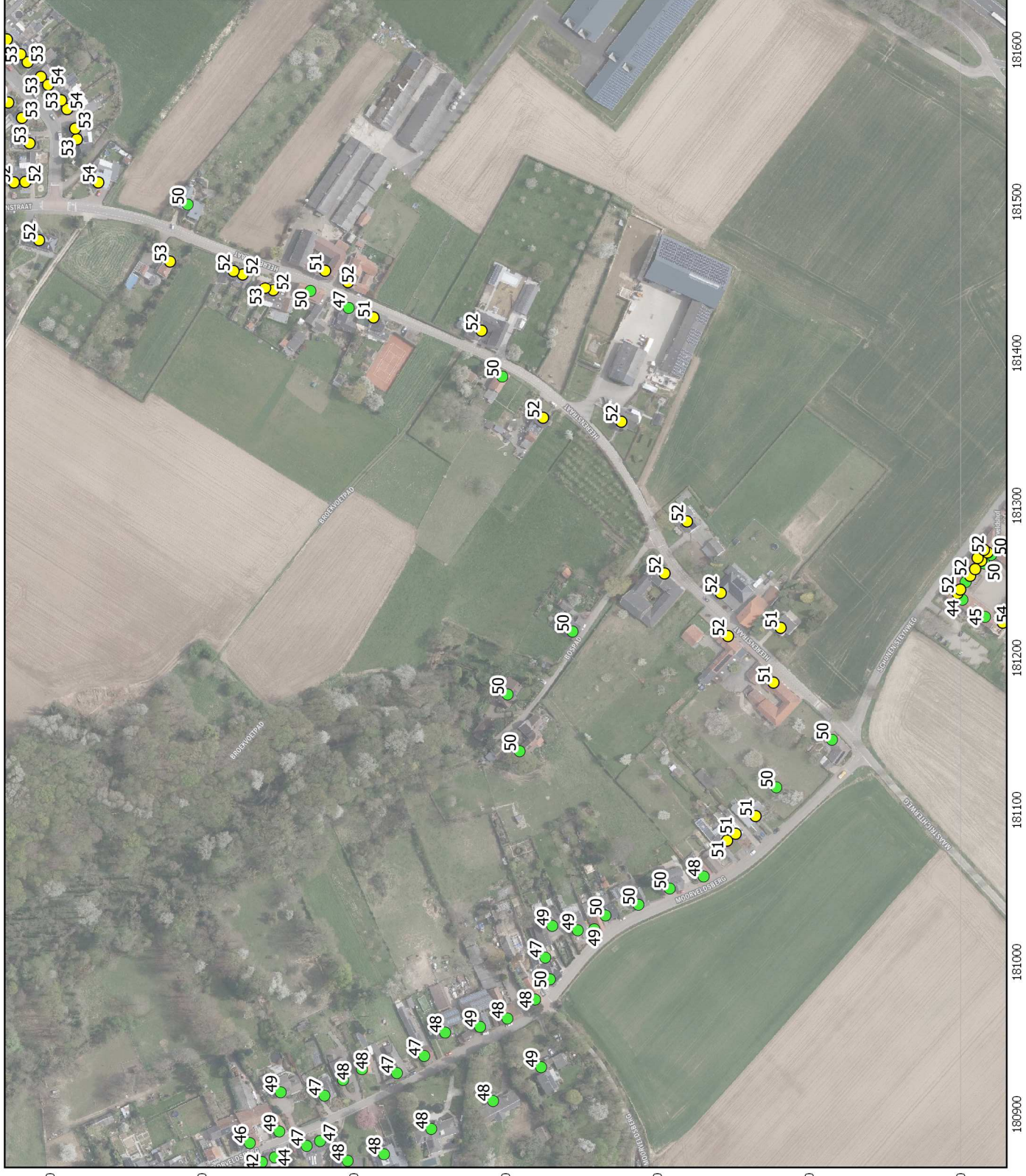
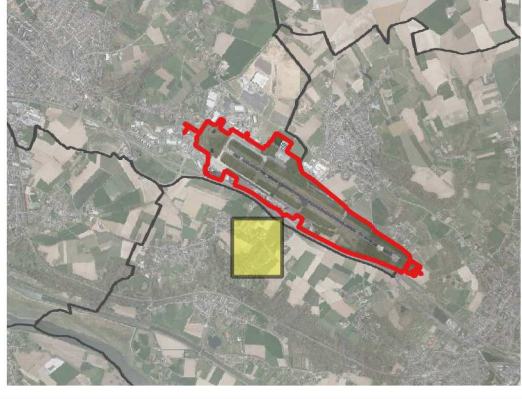

PEUTZ

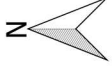

0 25 50 75 100 125 m



Maastricht Aachen Airport

Representatieve bedrijfssituatie na maatregelen

Geluidbelasting

- ≤ 50 dB(A)
- 51 - 55 dB(A)
- 56 - 60 dB(A)

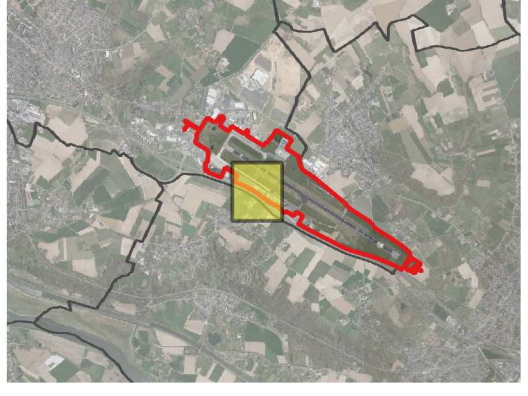



0 25 50 75 100 125 m



Maastricht Aachen Airport

Representatieve bedrijfssituatie
na maatregelen

Geluidbelasting

- ≤ 50 dB(A)
- 51 - 55 dB(A)
- 56 - 60 dB(A)

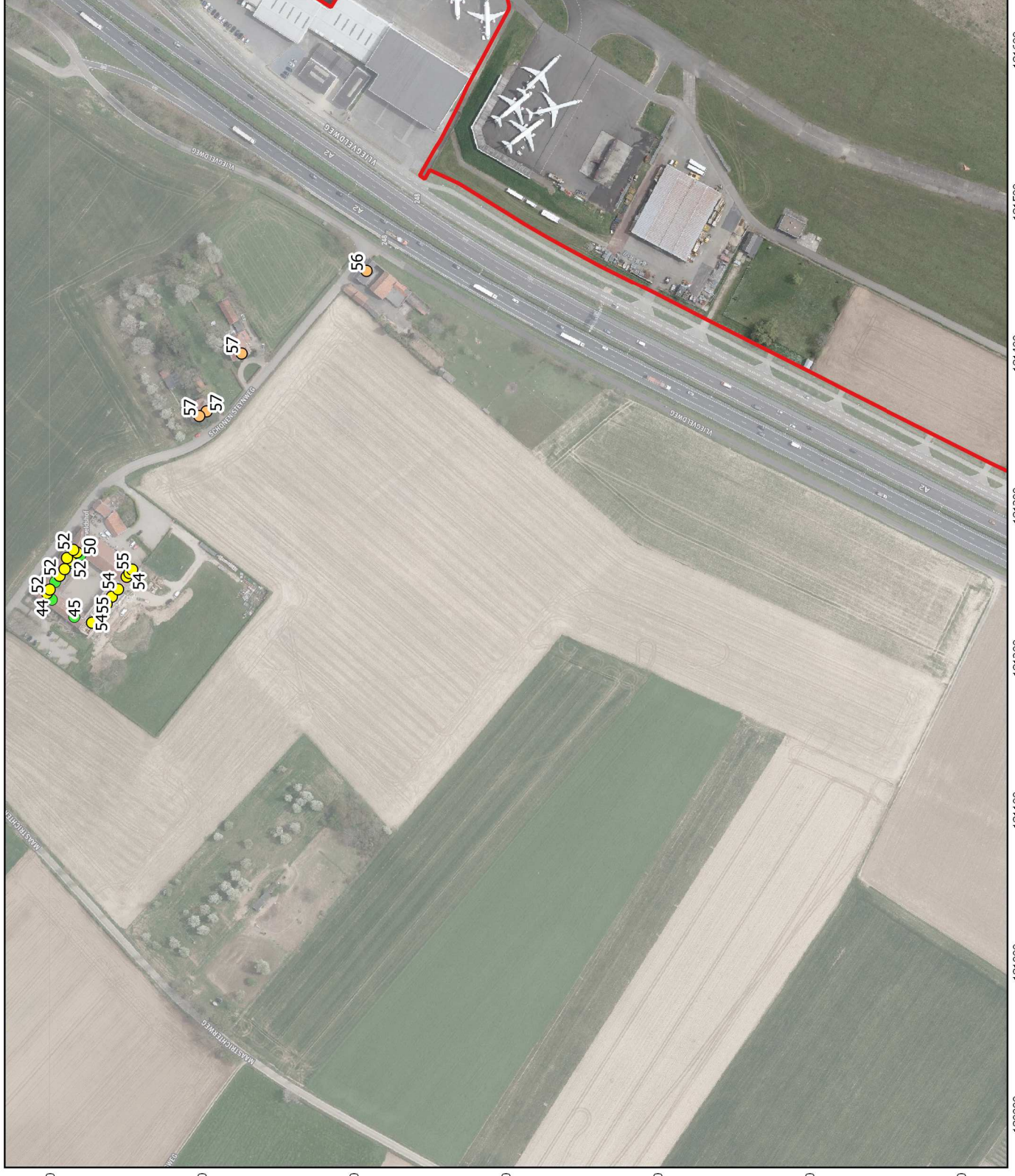
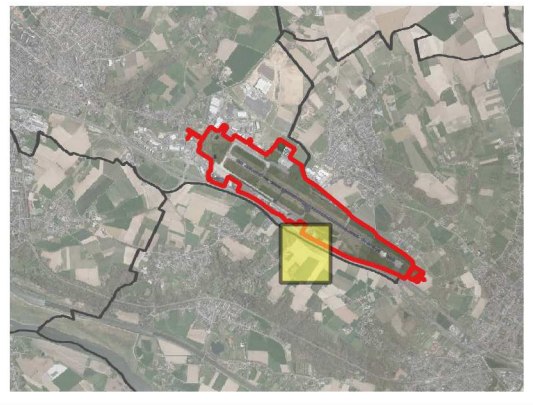



0 25 50 75 100 125 m



Maastricht Aachen Airport

Representatieve bedrijfssituatie na maatregelen

Geluidbelasting

- ≤ 50 dB(A)
- 51 - 55 dB(A)
- 56 - 60 dB(A)

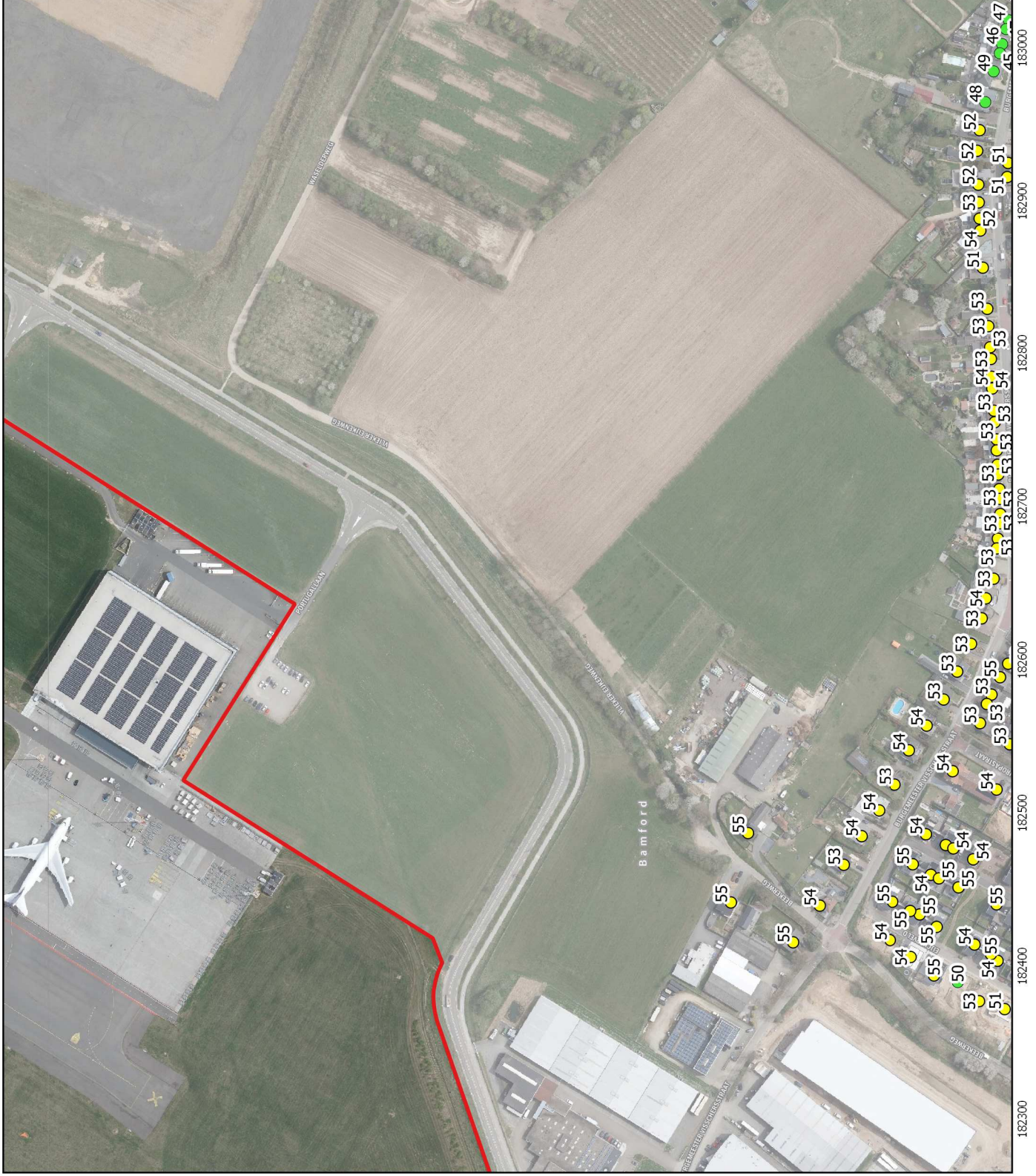
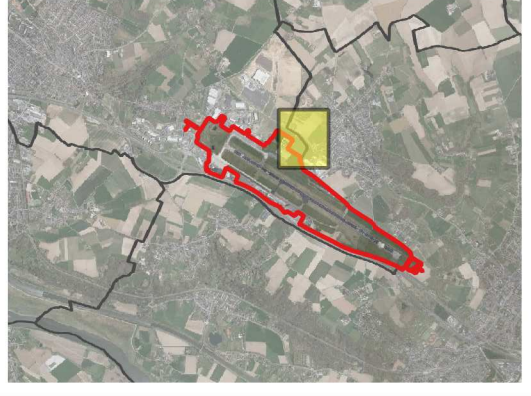

PEUTZ

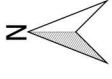

0 25 50 75 100 125 m



Maastricht Aachen Airport

**Representatieve bedrijfssituatie
na maatregelen**

Geluidbelasting

- ≤ 50 dB(A)
- 51 - 55 dB(A)
- 56 - 60 dB(A)

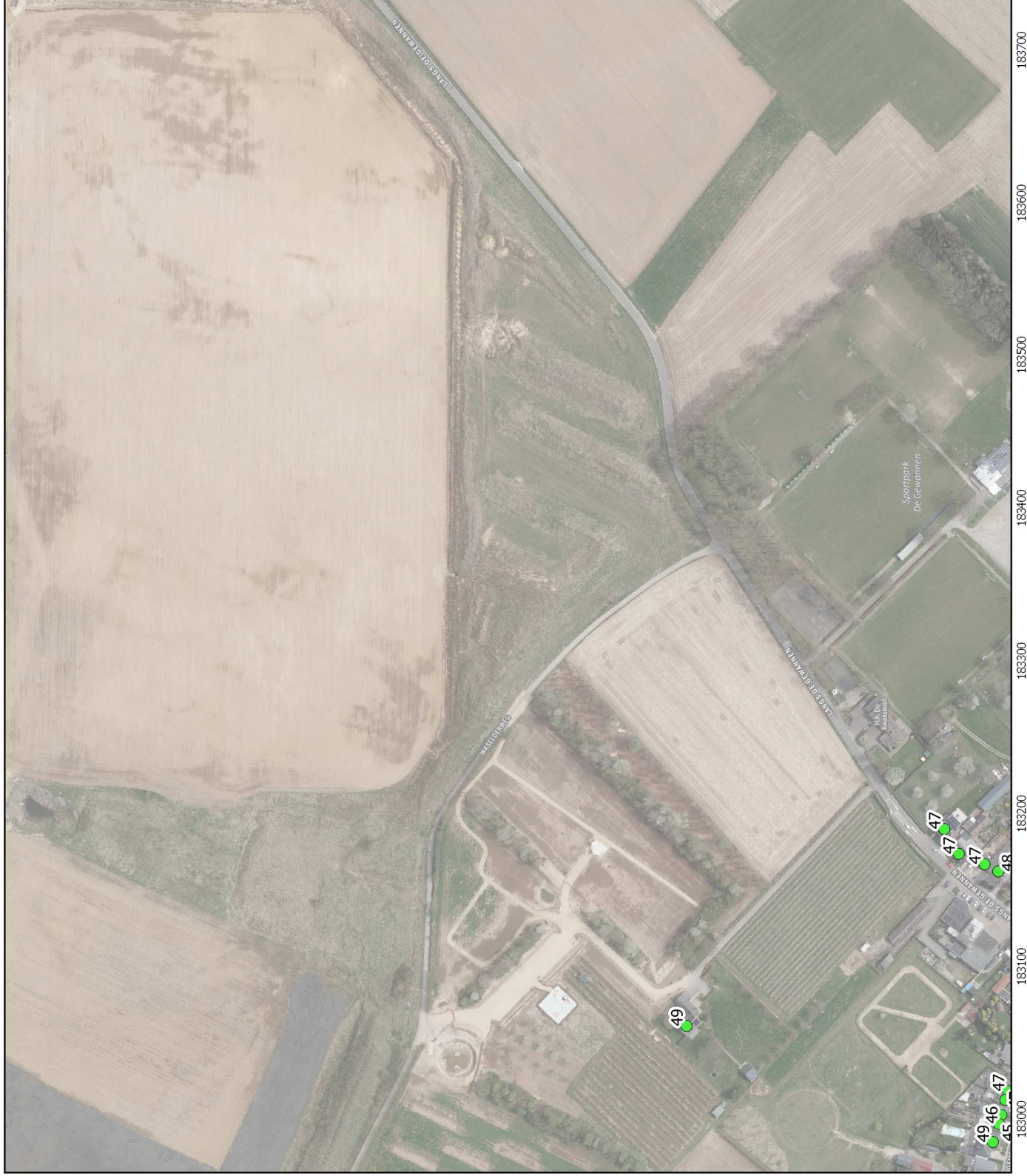
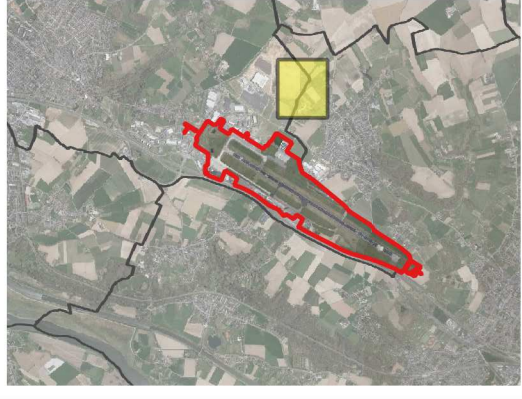

324500

324900

324800

324700

324600

324500

324400

183000

183100

183200

183300

183400

183500

183600

183700

PEUTZ



0 25 50 75 100 125 m



Maastricht Aachen Airport

**Representatieve bedrijfssituatie
na maatregelen**

Geluidbelasting

- ≤ 50 dB(A)
- 51 - 55 dB(A)
- 56 - 60 dB(A)

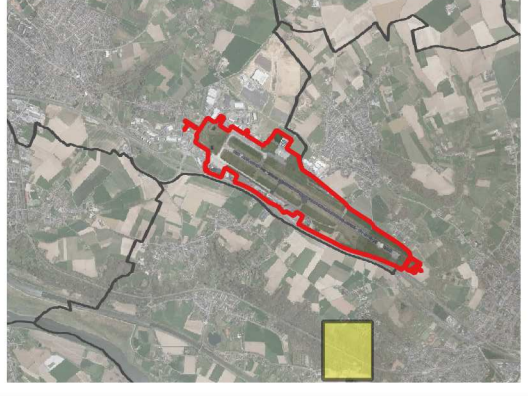

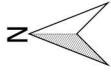

0 25 50 75 100 125 m



Maastricht Aachen Airport

Representatieve bedrijfssituatie na maatregelen

Geluidbelasting

- ≤ 50 dB(A)
- 51 - 55 dB(A)
- 56 - 60 dB(A)

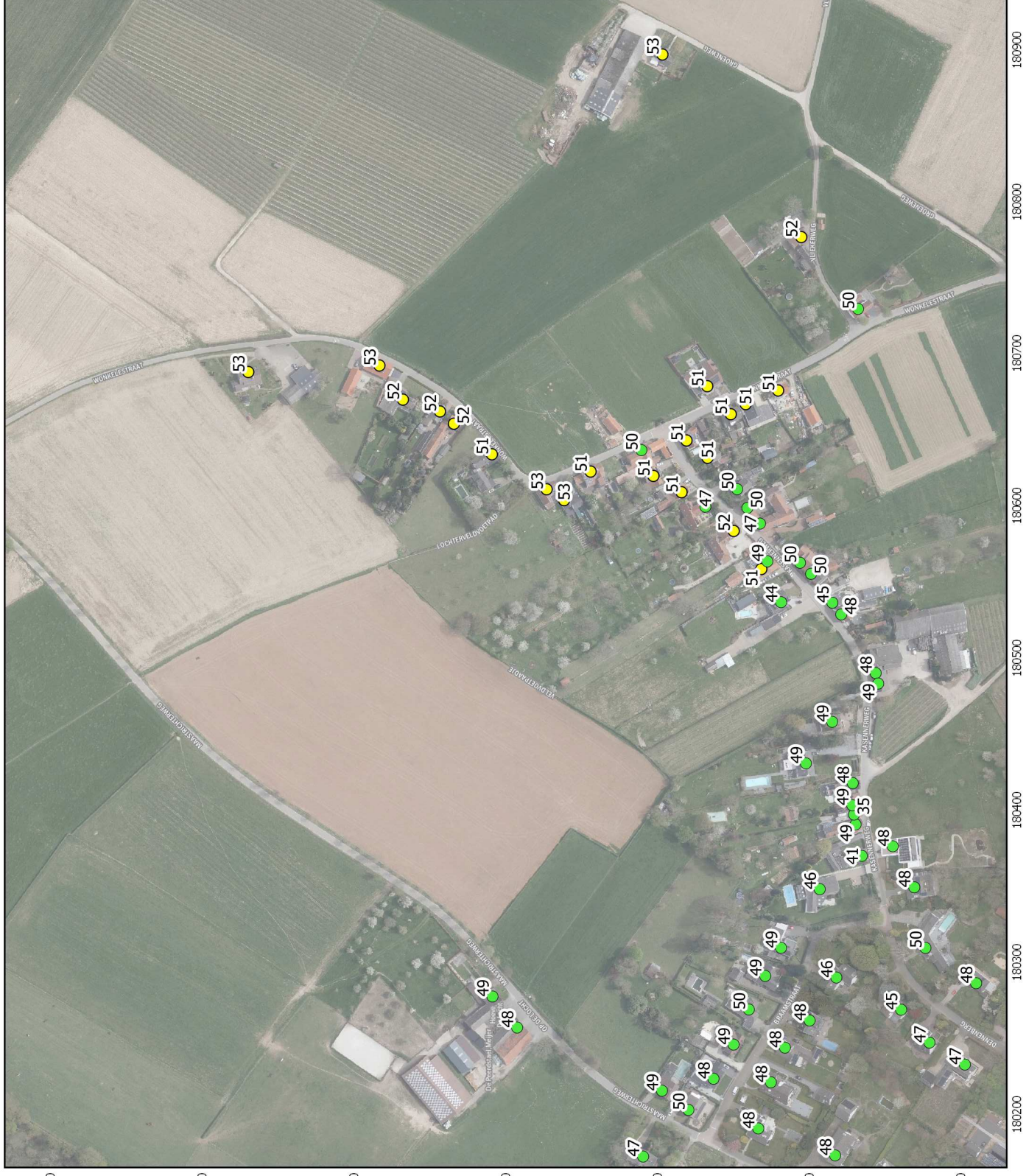
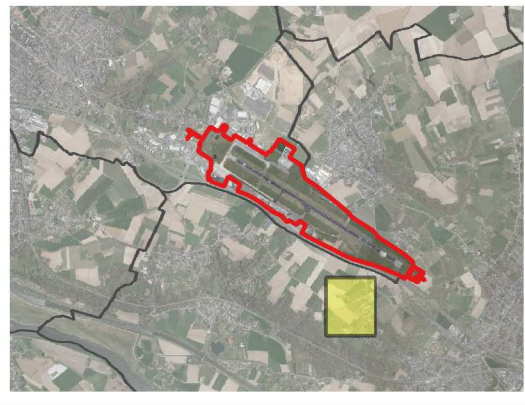

324400 324300 324200 324100 324000 323900 323800

180200 180300 180400 180500 180600 180700 180800 180900

PEUTZ

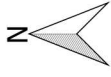

0 25 50 75 100 125 m



Maastricht Aachen Airport

Representatieve bedrijfssituatie
na maatregelen

Geluidbelasting

- ≤ 50 dB(A)
- 51 - 55 dB(A)
- 56 - 60 dB(A)

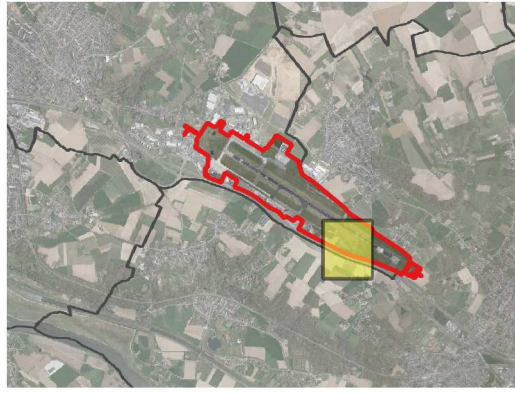

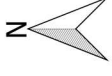

0 25 50 75 100 125 m



Maastricht Aachen Airport

Representatieve bedrijfssituatie na maatregelen

Geluidbelasting

- ≤ 50 dB(A)
- 51 - 55 dB(A)
- 56 - 60 dB(A)

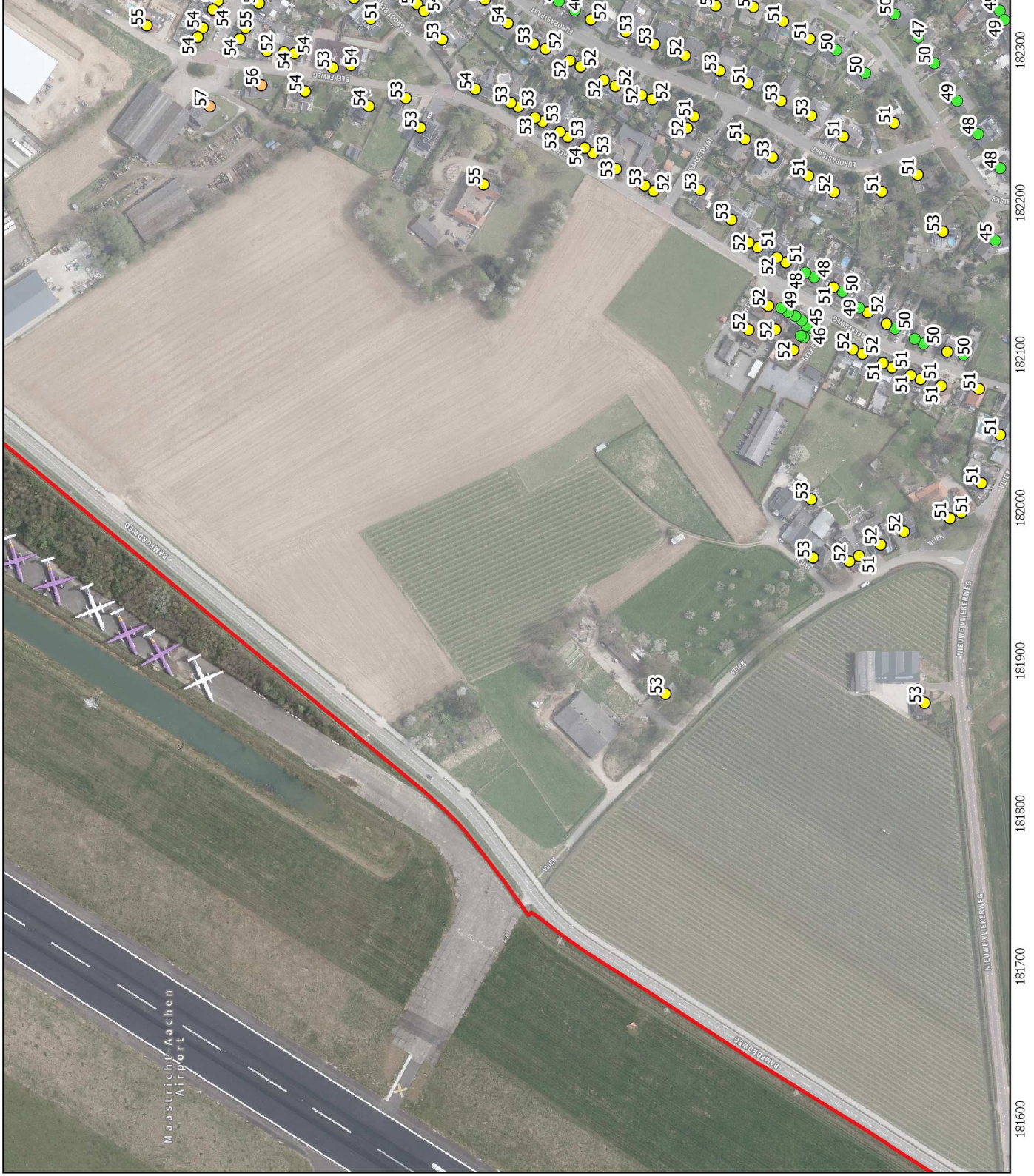
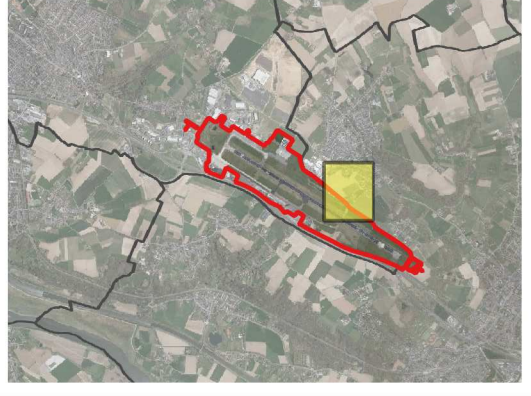



0 25 50 75 100 125 m



Maastricht Aachen Airport

Representatieve bedrijfssituatie na maatregelen

Geluidbelasting

- ≤ 50 dB(A)
- 51 - 55 dB(A)
- 56 - 60 dB(A)

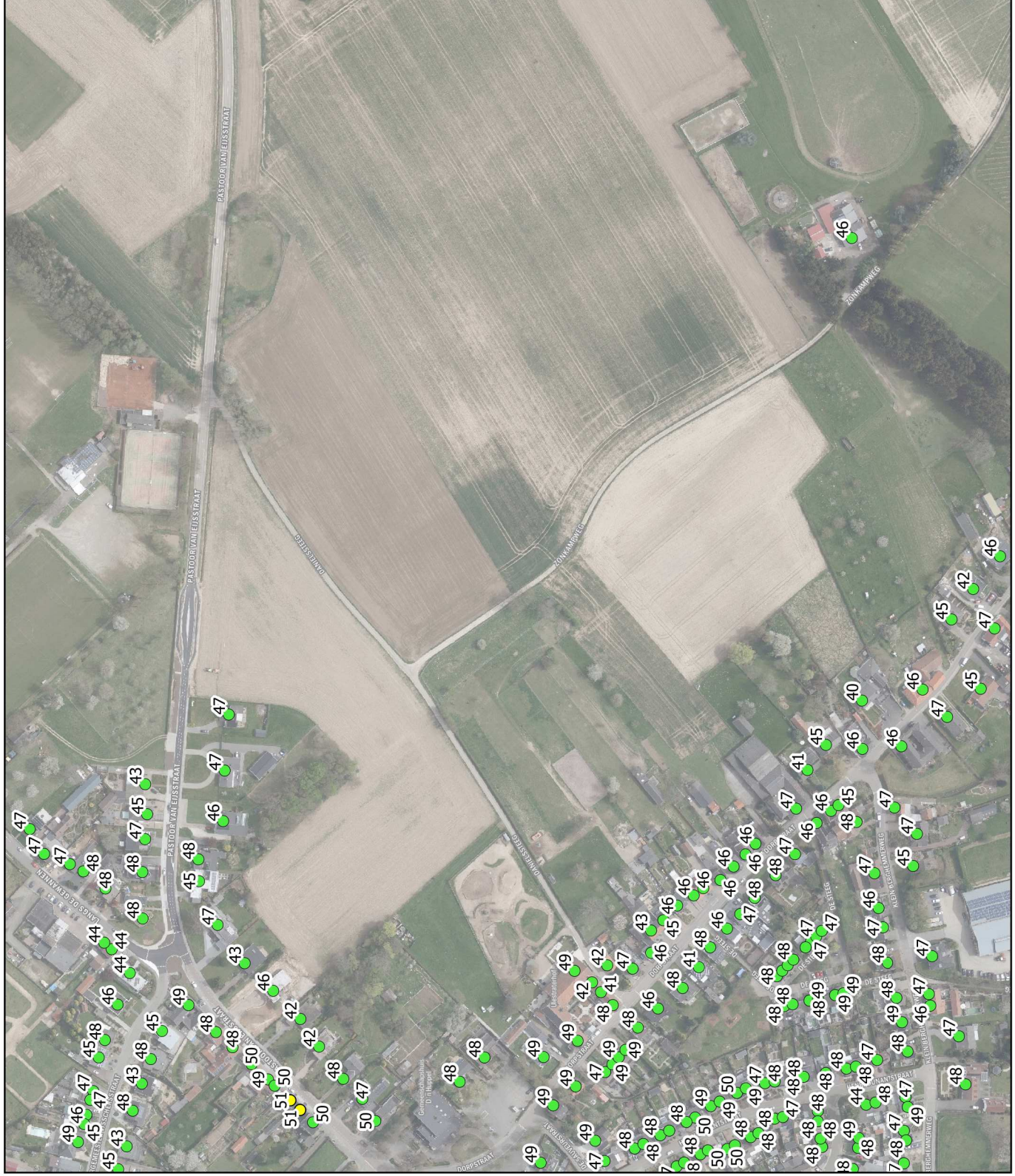
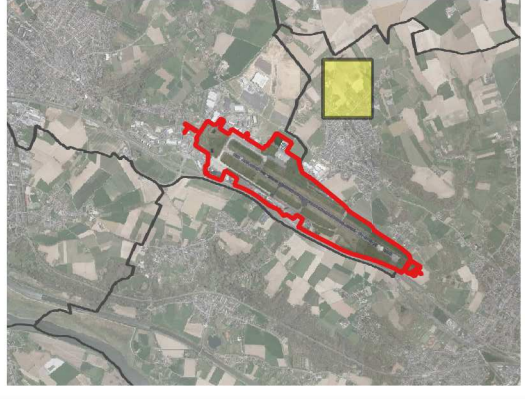

324400

324300

324200

324100

324000

323900

323800

1833000

1833100

1833200

1833300

1833400

1833500

1833600

1833700

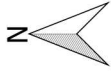

0 25 50 75 100 125 m



Maastricht Aachen Airport

Representatieve bedrijfssituatie na maatregelen

Geluidbelasting

- ≤ 50 dB(A)
- 51 - 55 dB(A)
- 56 - 60 dB(A)

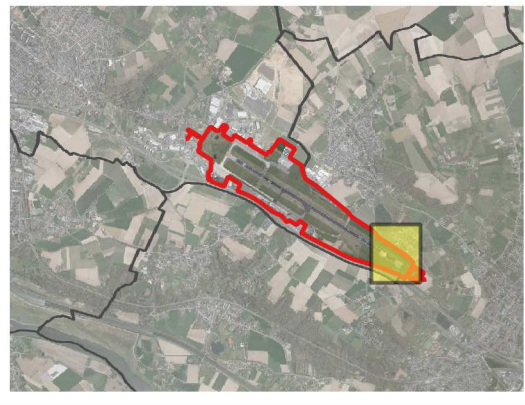

323800

323700

323600

323500

323400

323300

323200

180900

181000

181100

181200

181300

181400

181500

181600

PEUTZ

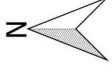

0 25 50 75 100 125 m



Maastricht Aachen Airport

**Representatieve bedrijfssituatie
na maatregelen**

Geluidbelasting

- ≤ 50 dB(A)
- 51 - 55 dB(A)
- 56 - 60 dB(A)

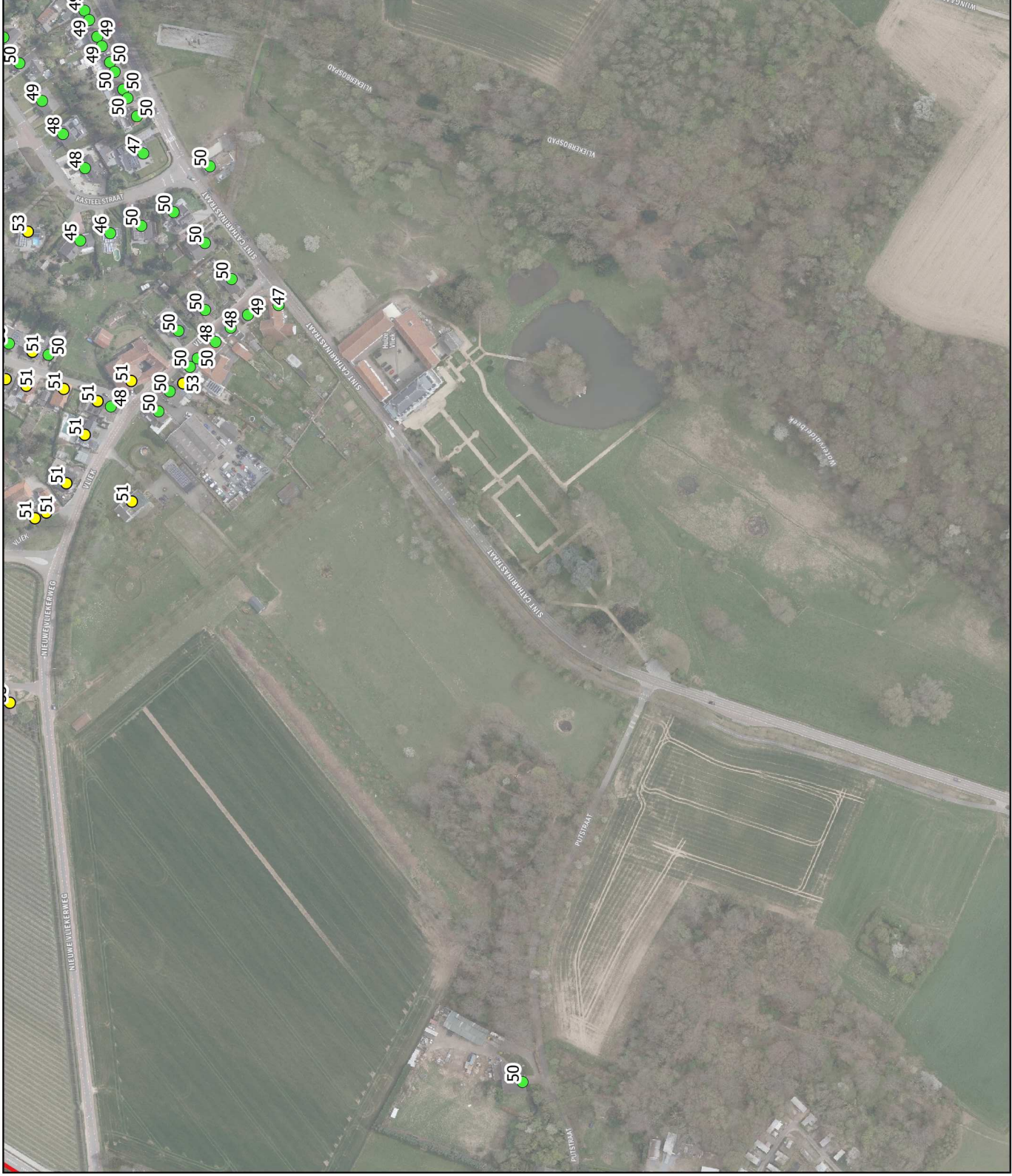
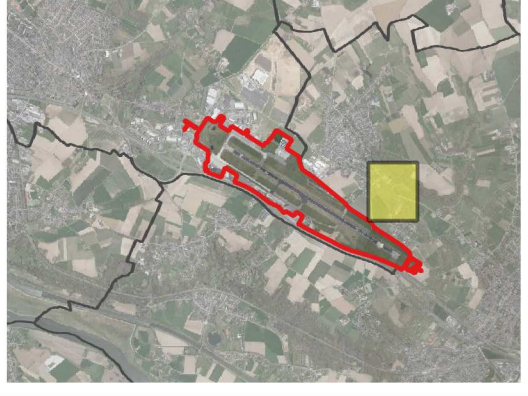

PEUTZ

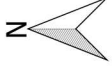

0 25 50 75 100 125 m



Maastricht Aachen Airport

**Representatieve bedrijfssituatie
na maatregelen**

Geluidbelasting

- ≤ 50 dB(A)
- 51 - 55 dB(A)
- 56 - 60 dB(A)

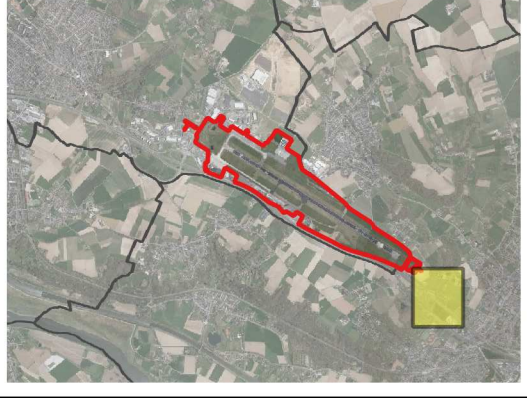

In onderstaande tabellen is het effect van de in hoofdstuk 5 van het hoofdrapport als "niet doelmatig" aangeduide maatregelen gekwantificeerd. Per maatregel wordt steeds aangeduid:

- 1) hoe het aantal woningen waarvoor een "hogere waarde" benodigd is wijzigt door de maatregel (ten opzichte van de 680 woningen op basis van de in het hoofdrapport gepresenteerde representatieve bedrijfssituatie inclusief de daarbij genoemde maatregelen).
- 2) welk effect (afname) de maatregel heeft in dB(A) per woning (voor woningen waar de geluidbelasting hoger dan 50 dB(A) is).

N.B. Ten opzichte van het voorontwerp PIP zijn de uitgangspunten voor het proefdraaien gewijzigd, waardoor niet meer voor 680 woningen hogere waarden aan de orde zijn, maar voor 720 woningen. De onderstaande tabellen zijn hierop niet aangepast, omdat deze reeds laten zien dat sprake is van maatregelen die "niet doelmatig" zijn.

t1 *Samenvatting geluideffecten – maatregel: inzet PCA op platform B*

| Situatie | Aantal woningen | Wijziging geluidbelasting (bij woningen > 50 dB(A)) | Aantal woningen |
|-------------------------------|-----------------|--|-----------------|
| | > 50 dB(A) | | |
| RBS | 680 | Geen afname / afname kleiner dan 1,0 dB(A) | 678 |
| RBS met aanvullende maatregel | 648 | Afname 1,0 tot 3,0 dB(A) | 2 |
| | | Afname 3,0 tot 5,0 dB(A) | 0 |
| | | Afname groter dan 5,0 dB(A) | 0 |

t2 *Samenvatting geluideffecten – maatregel: uitbreiding scherm proefdraaiplaats*

| Situatie | Aantal woningen | Wijziging geluidbelasting (bij woningen > 50 dB(A)) | Aantal woningen |
|-------------------------------|-----------------|--|-----------------|
| | > 50 dB(A) | | |
| RBS | 680 | Geen afname / afname kleiner dan 1,0 dB(A) | 680 |
| RBS met aanvullende maatregel | 680 | Afname 1,0 tot 3,0 dB(A) | 0 |
| | | Afname 3,0 tot 5,0 dB(A) | 0 |
| | | Afname groter dan 5,0 dB(A) | 0 |

t3 *Samenvatting geluideffecten – maatregel: wal van 12 meter hoog tussen proefdraaiplaats en Ulestraten*

| Situatie | Aantal woningen | Wijziging geluidbelasting (bij woningen > 50 dB(A)) | Aantal woningen |
|-------------------------------|-----------------|--|-----------------|
| | > 50 dB(A) | | |
| RBS | 680 | Geen afname / afname kleiner dan 1,0 dB(A) | 680 |
| RBS met aanvullende maatregel | 680 | Afname 1,0 tot 3,0 dB(A) | 0 |
| | | Afname 3,0 tot 5,0 dB(A) | 0 |
| | | Afname groter dan 5,0 dB(A) | 0 |

t4 *Samenvatting geluideffecten – maatregel: parkeergebouw van 9 meter hoog op P2*

| Situatie | Aantal woningen > 50 dB(A) | Wijziging geluidbelasting (bij woningen > 50 dB(A)) | Aantal woningen |
|-------------------------------|--|---|------------------------|
| RBS | 680 | Geen afname / afname kleiner dan 1 dB(A) | 680 |
| RBS met aanvullende maatregel | 680 | Afname 1 tot 3 dB(A) | 0 |
| | | Afname 3 tot 5 dB(A) | 0 |
| | | Afname groter dan 5 dB(A) | 0 |

t5 *Samenvatting geluideffecten – maatregel: grondwal van 12 meter hoog tussen C-platform en Geverik*

| Situatie | Aantal woningen > 50 dB(A) | Wijziging geluidbelasting (bij woningen > 50 dB(A)) | Aantal woningen |
|-------------------------------|--|---|------------------------|
| RBS | 680 | Geen afname / afname kleiner dan 1,0 dB(A) | 678 |
| RBS met aanvullende maatregel | 679 | Afname 1,0 tot 3,0 dB(A) | 1 |
| | | Afname 3,0 tot 5,0 dB(A) | 0 |
| | | Afname groter dan 5,0 dB(A) | 1 |

t6 *Samenvatting geluideffecten – maatregel: scherm tussen SAMCO en Aviation House*

| Situatie | Aantal woningen > 50 dB(A) | Wijziging geluidbelasting (bij woningen > 50 dB(A)) | Aantal woningen |
|-------------------------------|--|---|------------------------|
| RBS | 680 | Geen afname / afname kleiner dan 1,0 dB(A) | 680 |
| RBS met aanvullende maatregel | 680 | Afname 1,0 tot 3,0 dB(A) | 0 |
| | | Afname 3,0 tot 5,0 dB(A) | 0 |
| | | Afname groter dan 5,0 dB(A) | 0 |

t7 *Samenvatting geluideffecten – maatregel: scherm van 12 meter hoog langs het D-platform*

| Situatie | Aantal woningen > 50 dB(A) | Wijziging geluidbelasting (bij woningen > 50 dB(A)) | Aantal woningen |
|-------------------------------|--|---|------------------------|
| RBS | 680 | Geen afname / afname kleiner dan 1,0 dB(A) | 680 |
| RBS met aanvullende maatregel | 667 | Afname 1,0 tot 3,0 dB(A) | 0 |
| | | Afname 3,0 tot 5,0 dB(A) | 0 |
| | | Afname groter dan 5,0 dB(A) | 0 |

t8 *Samenvatting geluideffecten – maatregel: grondwal van 12 meter hoog tussen D-platform en Ulestraten*

| Situatie | Aantal woningen > 50 dB(A) | Wijziging geluidbelasting (bij woningen > 50 dB(A)) | Aantal woningen |
|-------------------------------|--|---|------------------------|
| RBS | 680 | Geen afname / afname kleiner dan 1,0 dB(A) | 678 |
| RBS met aanvullende maatregel | 680 | Afname 1,0 tot 3,0 dB(A) | 2 |
| | | Afname 3,0 tot 5,0 dB(A) | 0 |
| | | Afname groter dan 5,0 dB(A) | 0 |

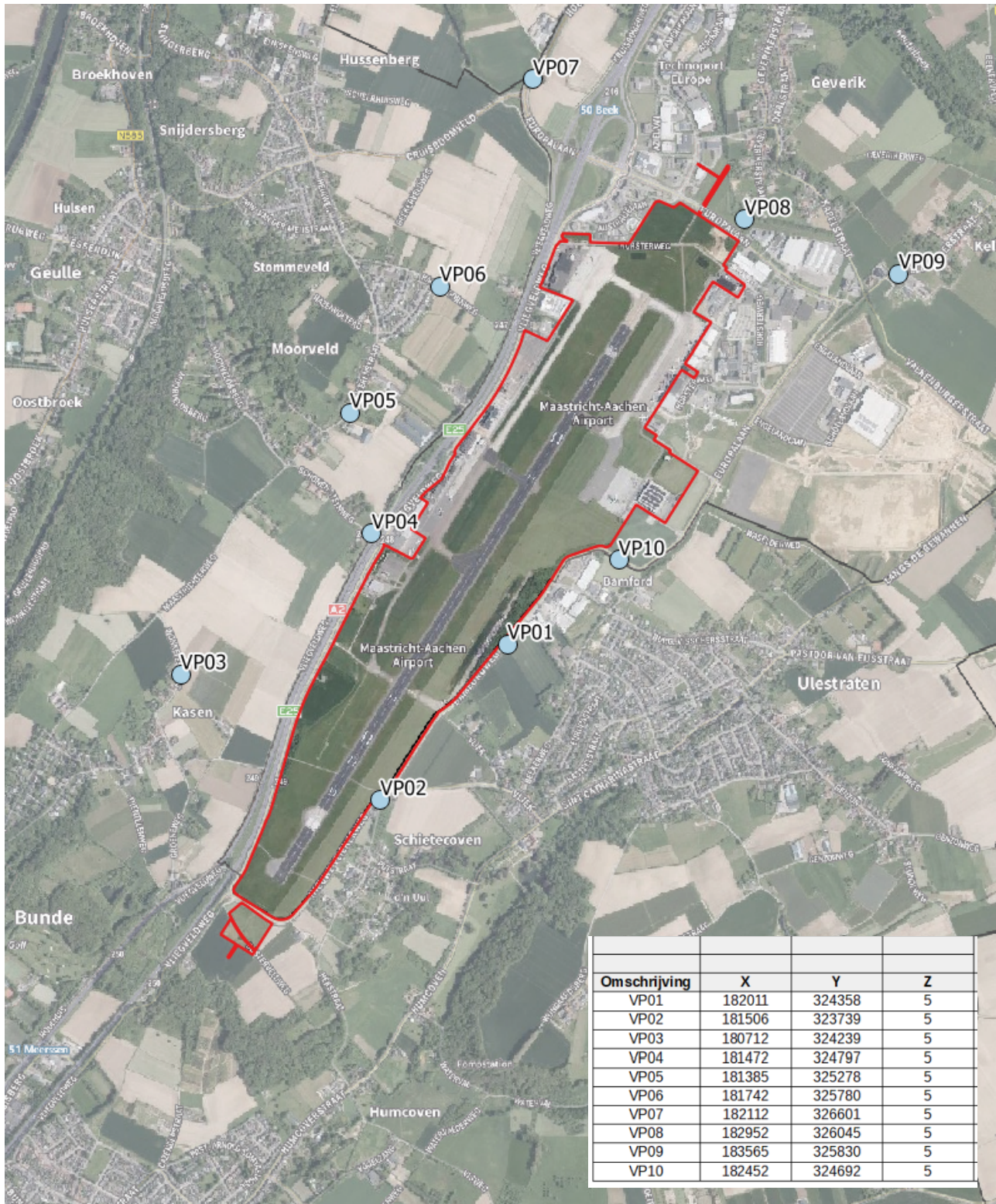

RBS LARLT

| Omschrijving | X | Y | Z | Langtijdgemiddelde beoordelingsniveaus in dB(A) | | |
|--------------|--------|--------|---|--|-------|-------|
| | | | | DAG | AVOND | NACHT |
| VP01 | 182011 | 324358 | 5 | 59 | 49 | 39 |
| VP02 | 181506 | 323739 | 5 | 54 | 45 | 34 |
| VP03 | 180712 | 324239 | 5 | 50 | 40 | 28 |
| VP04 | 181472 | 324797 | 5 | 61 | 51 | 41 |
| VP05 | 181385 | 325278 | 5 | 51 | 44 | 36 |
| VP06 | 181742 | 325780 | 5 | 53 | 46 | 39 |
| VP07 | 182112 | 326601 | 5 | 52 | 40 | 31 |
| VP08 | 182952 | 326045 | 5 | 59 | 50 | 41 |
| VP09 | 183565 | 325830 | 5 | 46 | 39 | 34 |
| VP10 | 182452 | 324692 | 5 | 58 | 51 | 44 |

RBS LARLT – OVERIG GELUID (EXCLUSIEF PROEFDRAAIEN)

| Omschrijving | X | Y | Z | Langtijdgemiddelde beoordelingsniveaus in dB(A) | | |
|--------------|--------|--------|---|--|-------|-------|
| | | | | DAG | AVOND | NACHT |
| VP01 | 182011 | 324358 | 5 | 46 | 43 | 39 |
| VP02 | 181506 | 323739 | 5 | 40 | 37 | 34 |
| VP03 | 180712 | 324239 | 5 | 36 | 32 | 28 |
| VP04 | 181472 | 324797 | 5 | 50 | 49 | 41 |
| VP05 | 181385 | 325278 | 5 | 45 | 41 | 36 |
| VP06 | 181742 | 325780 | 5 | 48 | 44 | 39 |
| VP07 | 182112 | 326601 | 5 | 41 | 36 | 31 |
| VP08 | 182952 | 326045 | 5 | 50 | 46 | 41 |
| VP09 | 183565 | 325830 | 5 | 42 | 39 | 34 |
| VP10 | 182452 | 324692 | 5 | 53 | 49 | 44 |

RBS LAMAX

| Omschrijving | X | Y | Z | Maximale geluidniveaus in dB(A) | | |
|--------------|--------|--------|---|------------------------------------|-------|-------|
| | | | | DAG | AVOND | NACHT |
| VP01 | 182011 | 324358 | 5 | 79 | 64 | 56 |
| VP02 | 181506 | 323739 | 5 | 75 | 60 | 58 |
| VP03 | 180712 | 324239 | 5 | 70 | 55 | 49 |
| VP04 | 181472 | 324797 | 5 | 80 | 62 | 62 |
| VP05 | 181385 | 325278 | 5 | 65 | 56 | 48 |
| VP06 | 181742 | 325780 | 5 | 67 | 57 | 53 |
| VP07 | 182112 | 326601 | 5 | 65 | 53 | 45 |
| VP08 | 182952 | 326045 | 5 | 73 | 64 | 58 |
| VP09 | 183565 | 325830 | 5 | 63 | 49 | 49 |
| VP10 | 182452 | 324692 | 5 | 73 | 62 | 62 |

IBS A – MEER APU-GEbruIK OP PLATFORM B EN D

| Omschrijving | X | Y | Z | Langtijdgemiddelde beoordelingsniveaus in dB(A) | | |
|--------------|--------|--------|---|--|-------|-------|
| | | | | DAG | AVOND | NACHT |
| VP01 | 182011 | 324358 | 5 | 59 | 49 | 40 |
| VP02 | 181506 | 323739 | 5 | 54 | 45 | 35 |
| VP03 | 180712 | 324239 | 5 | 50 | 40 | 30 |
| VP04 | 181472 | 324797 | 5 | 61 | 51 | 42 |
| VP05 | 181385 | 325278 | 5 | 52 | 45 | 38 |
| VP06 | 181742 | 325780 | 5 | 54 | 48 | 42 |
| VP07 | 182112 | 326601 | 5 | 52 | 41 | 34 |
| VP08 | 182952 | 326045 | 5 | 59 | 52 | 44 |
| VP09 | 183565 | 325830 | 5 | 48 | 42 | 36 |
| VP10 | 182452 | 324692 | 5 | 60 | 52 | 47 |

IBS B – MOTORINSTALLATIE DASH8 CLASSIC OP TRS OF C-PLATFORM

| Omschrijving | X | Y | Z | Langtijdgemiddelde beoordelingsniveaus in dB(A) | | |
|--------------|--------|--------|---|--|--|--|
| | | | | DAG | | |
| VP01 | 182011 | 324358 | 5 | 63 | | |
| VP02 | 181506 | 323739 | 5 | 59 | | |
| VP03 | 180712 | 324239 | 5 | 54 | | |
| VP04 | 181472 | 324797 | 5 | 62 | | |
| VP05 | 181385 | 325278 | 5 | 56 | | |
| VP06 | 181742 | 325780 | 5 | 57 | | |
| VP07 | 182112 | 326601 | 5 | 53 | | |
| VP08 | 182952 | 326045 | 5 | 63 | | |
| VP09 | 183565 | 325830 | 5 | 46 | | |
| VP10 | 182452 | 324692 | 5 | 62 | | |

IBS C – MOTORINSTALLATIE DASH8 Q400 OP TRS OF C-PLATFORM

| Omschrijving | X | Y | Z | Langtijdgemiddelde beoordelingsniveaus in dB(A) | | |
|--------------|--------|--------|---|--|--|--|
| | | | | DAG | | |
| VP01 | 182011 | 324358 | 5 | 59 | | |
| VP02 | 181506 | 323739 | 5 | 55 | | |
| VP03 | 180712 | 324239 | 5 | 50 | | |
| VP04 | 181472 | 324797 | 5 | 61 | | |
| VP05 | 181385 | 325278 | 5 | 52 | | |
| VP06 | 181742 | 325780 | 5 | 54 | | |
| VP07 | 182112 | 326601 | 5 | 52 | | |
| VP08 | 182952 | 326045 | 5 | 60 | | |
| VP09 | 183565 | 325830 | 5 | 46 | | |
| VP10 | 182452 | 324692 | 5 | 59 | | |

IBS D – ENGINE BREAK IN EMB/CRJ OP TRS OF C-PLATFORM

| Omschrijving | X | Y | Z | Langtijdgemiddelde beoordelingsniveaus in dB(A) | | |
|--------------|--------|--------|---|--|--|--|
| | | | | DAG | | |
| VP01 | 182011 | 324358 | 5 | 65 | | |
| VP02 | 181506 | 323739 | 5 | 61 | | |
| VP03 | 180712 | 324239 | 5 | 57 | | |
| VP04 | 181472 | 324797 | 5 | 67 | | |
| VP05 | 181385 | 325278 | 5 | 59 | | |
| VP06 | 181742 | 325780 | 5 | 60 | | |
| VP07 | 182112 | 326601 | 5 | 60 | | |
| VP08 | 182952 | 326045 | 5 | 66 | | |
| VP09 | 183565 | 325830 | 5 | 54 | | |
| VP10 | 182452 | 324692 | 5 | 64 | | |

MEMO

| | |
|----------------------|---|
| PROJECT | Maastricht Aachen Airport – aanvraag Omgevingsvergunning |
| PROJECTNUMMER | SLM008488 |
| ONDERWERP | Informatie ten behoeve van afweging realisatie GRE op MAA |
| AUTEUR | Franci Vanweert i.s.m. Hermie Keulen (MAABI) en Tony Kessen (Peutz) |
| DATUM | 13 oktober 2023 |

1 AANLEIDING

Op 1 februari 2022 heeft de provincie Limburg het voorontwerp PIP MAA Proefdraaien ter inzage gelegd. Ten tijde van de terinzagelegging hebben een aantal informatiebijeenkomsten plaatsgevonden waar vragen zijn gesteld. Door belanghebbenden zijn ook reacties ingediend op het voorontwerp PIP. Een aantal vragen en reacties heeft betrekking op geluidafscherming rondom de proefdraailocatie(s).

Op 3 juni 2022 heeft Provinciale Staten een eerste besluit genomen over de toekomst van de luchthaven. Onderdeel van het besluit is het vaststellen van het Amendement 145 Heldens c.s. inzake ‘Een omgevingsbewust en toekomstbestendig MAA’. PS is overeenkomstig dit amendement van mening dat:

Bij het binnenkort vast te stellen PIP voor het proefdraaien van straalmotoren op het luchthaventerrein een deugdelijke afscherming geplaatst dient te worden om de aangrenzende dorpskernen zoveel mogelijk te ontlasten;

Er is geen wettelijke aanleiding voor het plaatsen van een “deugdelijke afscherming”: de situatie zonder “deugdelijke afscherming”, zoals beschreven in de voorontwerp PIP en in de nu voorliggende vergunningsaanvraag past reeds binnen alle wettelijke bepalingen. Het eventueel realiseren van een aanvullende afscherming is derhalve een bovenwettelijke maatregel.

Door belanghebbenden is het realiseren van een Ground Run-Up Enclosure (GRE) voorgesteld in de inspraakreacties. Een GRE is één van de mogelijkheden om tot een deugdelijke afschemering te komen, zoals weergegeven in de aanhef van het Amendement 145 Heldens c.s.

MAA/MAABI heeft aan WSP en Peutz opdracht gegeven om basisinformatie te verzamelen ten behoeve van het maken van een afweging over het al dan niet realiseren van een GRE.

Deze basisinformatie is door de provincie Limburg gebruikt om – als bijlage 4 bij het Statenvoorstel “Uitwerking transitie Maastricht Aachen Airport” d.d. 15 november 2022 - een variantenafweging te maken van maatregelen die invulling kunnen geven aan de geciteerde overweging van Amendement 145.

In de aanvraag om de Omgevingsvergunning worden andere proefdraaiactiviteiten aangevraagd dan waarop de eerder verstrekte basisinformatie is gebaseerd, hetgeen leidt tot andere akoestische effecten van de beschouwde GRE-varianten.

Voorliggende notitie geeft een update van deze basisinformatie. De update betreft enkel de akoestische informatie. Veder zijn diverse losstaande documenten geïntegreerd tot één document.

De afwegingsinformatie is op 2 niveaus verzameld:

- Alternatievenafweging: globale afweging betreffende type en locatie van de GRE
- Variantenafweging: detailafweging van een aantal (varianten van de) alternatieven

In deze memo is deze afwegingsinformatie beschreven op basis van GRE-concepten.

Indien gekozen wordt voor een GRE, dan dient vervolgens deze variant verder geoptimaliseerd en in detail ontworpen te worden, zodat de investerings- en operationele kosten gedetailleerd inzichtelijk kunnen worden gemaakt en geluideffecten bepaald kunnen worden op een nauwkeurigheidsniveau. De geluidbelastingen op basis van de geoptimaliseerde en in detail uitgewerkte GRE kunnen gebruikt worden voor een besluit over het PIP waarbij de hogere waarde voor het gezoneerde industrieterrein worden vastgesteld en voor de omgevingsvergunning waarin de geluidgrenswaarden voor MAA worden vastgelegd.

Tot slot is in deze memo ook de afweging van MAA/MAABI opgenomen ten aanzien van het wel of niet realiseren van een GRE.

Leeswijzer:

In **hoofdstuk 2** wordt toegelicht wat een GRE is. In **hoofdstuk 3** zijn de mogelijkheden voor het toepassen van een GRE op MAA beschreven in relatie tot andere luchthavens. In **hoofdstuk 4** is beschreven en gemotiveerd welke afwegingsinformatie is verzameld. In **hoofdstuk 5** heeft een globale afweging plaatsgevonden die vooral gericht is op type GRE en locatie van de GRE en zijn varianten bepaald die nader zijn gedetailleerd. In **hoofdstuk 6** is deze nadere detaillering beschreven. In **hoofdstuk 7** is het standpunt van MAA/MAABI opgenomen.

2 WAT IS EEN GRE?

Een Ground Run-Up Enclosure (GRE) is een 2, 3 of 4-zijdige geluidafscherming rondom een proefdraailocatie. De GRE wordt zodanig ontworpen dat de luchtstroom (blast) van de proefdraaiende vliegtuigen (deels) door de geluidafschermende voorziening kan stromen of via zogenaamde blast deflectors wordt afgebogen, zodat het proefdraaien minimaal wordt gehinderd. Doordat geluidreducerende voorzieningen in wanden en luchtstroomopeningen zijn aangebracht, kan een geluidreductie tot 15 á 20 dB (afhankelijk van de afmetingen en oriëntatie van de GRE) gerealiseerd worden. In figuur 1 t/m 3 zijn foto's opgenomen van mogelijke GRE's.



Figuur 1: 2-zijdige GRE



Figuur 2: 3-zijdige GRE



Figuur 3: 4-zijdige GRE

Wereldwijd zijn slechts een beperkt aantal bedrijven actief in de bouw van GRE's. BDI is het meest bekend. BDI heeft wereldwijd circa 30 GRE's gebouwd (peildatum 2016), waaronder de GRE op de Billy Bishop Toronto City Airport, Zurich International Airport, Finkenwerder Airport Hamburg en de Cambridge Airport (Engeland).

GRE's worden meestal gebouwd op luchthavens waar:

1. vliegtuigbouwers met R&D-, productie- en testfaciliteiten zijn gesitueerd;
2. vliegtuigen in de nachtperiode moeten worden getest;
3. het proefdraaien bij omliggende woningen een geluidbelasting veroorzaakt die hoger is dan hetgeen wettelijk is toegestaan.

Ad. 1

Het betreft meestal locaties waar vliegtuigbouwers intensief gebruik moeten maken van de proefdraaifaciliteiten. Voorbeelden in Europa zijn Hamburg (GRE eigendom van Airbus GmbH) en Cambridge (GRE eigendom van Marchall Aerospace & Defence Group).

Ad.2

Luchtvaartmaatschappijen zijn verplicht om hun vliegtuigen routinematig te inspecteren en te onderhouden om de veiligheid te waarborgen. Elk vliegtuig heeft een strikt onderhoudsschema op basis van het aantal uren in operatie. Run-ups zijn routinematige vliegtuigmotoren onderhouds-tests, waarvoor de werking van een motor met hoog vermogen op de grond vereist is gedurende enkele minuten. Op drukke luchthavens waar luchtvaartmaatschappijen hun basis hebben, vinden deze tests meestal 's nachts plaats wanneer de vliegtuigen klaar zijn met vliegen voor de dag. Om slaapverstoring bij omwonenden te vermijden hebben een aantal luchthavens daarom een GRE gebouwd om het proefdraaien van vliegtuigmotoren 's nachts te laten plaatsvinden.

Ad. 3

Ook zijn er luchthavens bekend waar – bij minder frequente proefdraaiactiviteiten buiten de nachtperiode – een GRE is gebouwd om de hinder bij omwonenden te beperken. Een voorbeeld hiervan is de Ground Run-up Enclosure bij Billy Bishop Airport in Toronto.

De Billy Bishop Airport in Toronto is een passagiersluchthaven waar jaarlijks 2.8 miljoen passagiers vertrekken of landen. Op het luchthaventerrein zijn ook onderhoudsbedrijven gesitueerd. De maximale geluidbelasting bij de woningen vanwege de daar plaatsvindende proefdraaiactiviteiten bedraagt tussen 75 en 85 dB(A) inclusief +5 dB toeslag voor de avondperiode. Op het luchthaventerrein is een 3-zijdige GRE gebouwd van 60 m bij 60 m en een hoogte van 11 tot 14 m. Na realisatie van de GRE verminderde de maximale geluidbelasting tot ca. 65 dB(A) + 5 dB toeslag voor de avondperiode.

3 MOGELIJKHEDEN GRE OP MAA

In hoofdstuk 2 is toegelicht wat een Ground Run-Up Enclosure (GRE) is en waarom op andere luchthavens een GRE is geïnstalleerd rondom de Test Run Site (TRS). De situatie op MAA verschilt behoorlijk van de andere luchthavens waar een GRE is geïnstalleerd:

Ad. 1

Op MAA is geen vliegtuigbouwer gesitueerd die intensief gebruik moeten maken van de TRS voor het full-power proefdraaien van vliegtuigen.

Ad. 2

Op MAA heeft geen luchtvaartmaatschappij een basis waardoor er in de avond- en nachtperiode proefgedraaid moet worden. Het proefdraaien op MAA veroorzaakt geen slaapverstoring.

Ad. 3

Op MAA zijn weliswaar woningen gesitueerd op relatief korte afstand van proefdraailocaties. Echter, de geluiduitbreiding vanaf de proefdraailocaties tot de dichtstbijzijnde woningen wordt in Maastricht afgeschermd door de bestaande geluidafscherming van de TRS aan de zijde van de A2 en de gebouwen ten oosten van platform C. De situatie in Maastricht is derhalve van dien aard dat zonder GRE reeds voldaan kan worden aan de wettelijke grenswaarden. Er is geen wettelijke verplichting om een GRE te installeren.

Aan BDI is gevraagd om desondanks een aantal concepten uit te werken voor de realisatie van een GRE ter plaatse van 3 mogelijke proefdraailocaties op MAA: de bestaande TRS, taxibaan E/platform C en een nieuwe TRS aan de oostzijde van de start- en landingsbaan waarbij diverse locaties zijn beschouwd. In de figuren 8 tot en met 15 zijn de onderzochte proefdraailocaties en GRE-varianten grafisch weergegeven. In tegenstelling tot de gebruikelijke manier van werken van BDI, waarbij dat vertrokken wordt vanuit een te behalen geluidreductie, heeft BDI voorstellen gedaan op basis van GRE's met een hoogte van 10 m. De voorstellen hebben derhalve een conceptueel karakter. Ten behoeve van de besluitvorming voor de omgevingsvergunning en het PIP dienen de conceptuele voorstellen nog verder ge-engineerd te worden en dienen de effecten op de omgeving nog gedetailleerde bepaald te worden. BDI heeft technische informatie verstrekt op het vlak van:

- afmetingen van de GRE
- investeringskosten van de GRE (incl. civieltechnische werken en fundering)
- de gebruiksmogelijkheden/beperkingen van een test run side (TRS) met een GRE
- de geluidsafschermende en -reflecterende eigenschappen van een TRS

BDI heeft de concepten uitgewerkt voor het proefdraaien van vliegtuigen van het type A220 of kleiner. BDI heeft zowel de concepten van de 2, 3 als de 4-zijdige GRE's uitgewerkt voor MAA. Voor wat betreft de bestaande proefdraailocaties is daarbij rekening gehouden met de aanwezige bebouwing die in combinatie met de GRE van invloed is op de aerodynamische randvoorwaarden van de TRS. BDI stelt 3 types GRE voor, telkens met een (maximale) hoogte van 10 m.

Overall ~ 62m long x 45m wide o/a

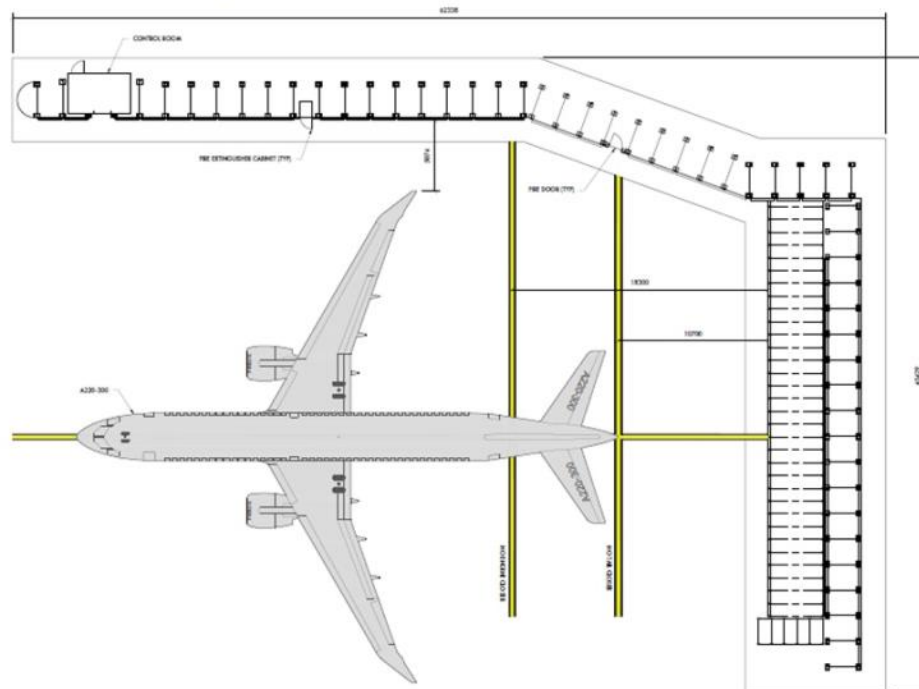

Figuur 4: Concept 2-zijdige GRE

Overall ~ 62m long x 54m wide

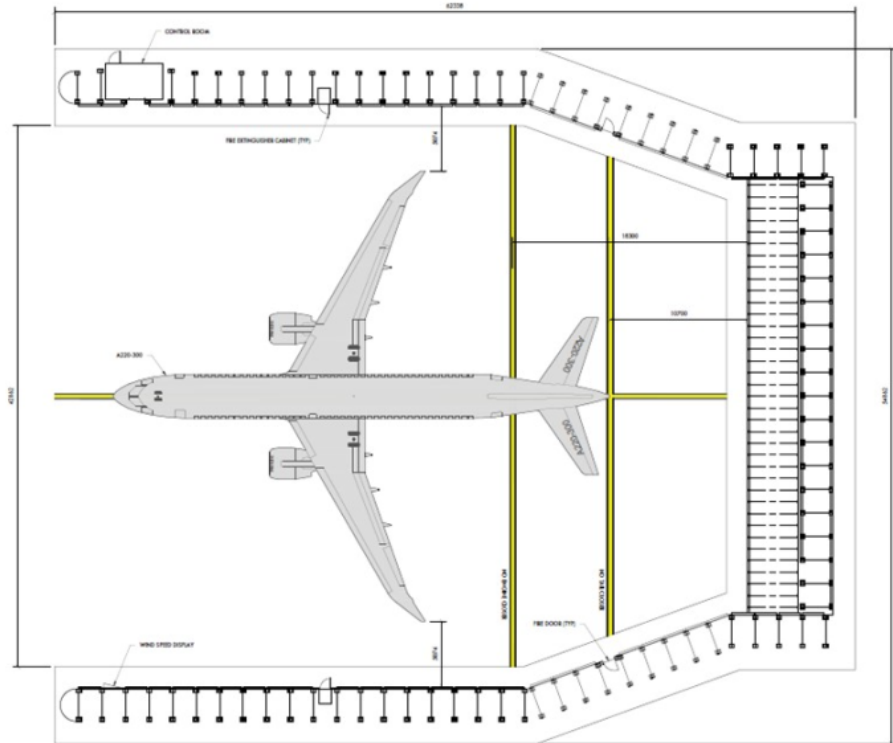

Figuur 5: Concept 3-zijdige GRE

- Overall including open gates: ~ 82m long x 76m wide
- Fixed walls: ~ 54m long x 54m wide

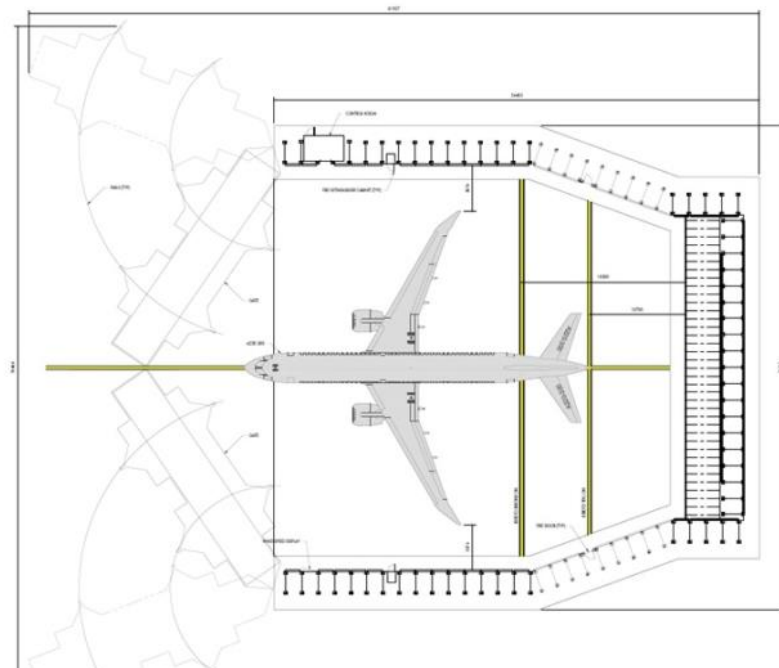

Figuur 6: Concept 4-zijdige GRE

Het grootste vliegtuig dat Samco onderhoudt en proefdraait is de A220. Voor MAA moet derhalve gedacht worden aan een GRE met een afmeting van ca. 45 bij 62 m met een hoogte van (minstens) 10 m bij een tweezijdige GRE en circa 62 bij 54 m met een hoogte van (minstens) 10 m bij een driezijdige GRE. Ingeval van een 4-zijdige GRE is een ruimte van ca. 82 bij 76 m nodig vanwege de bewegende vierde wand.

4 WIJZE VAN AFWEGING REALISATIE GRE

Bij de afweging over het al dan niet realiseren van een GRE moeten een aantal elementen worden betrokken:

4.1 WAT IS HET GELUIDEFFECT VAN DE GRE?

BDI heeft instructies gegeven over de wijze van modellering van de GRE in het akoestische overdrachtsmodel: de wijze van geluidafscherming, geluidreflectie en geluidtransmissie door de (aerodynamische openingen van de) GRE. Peutz heeft op basis van deze instructie de geluidseffecten van de diverse GRE's bepaald.

In de voorliggende afweging is voor ieder van de onderzochte GRE's bepaald voor hoeveel woningen een hogere waarden moet worden vastgesteld. Basis voor het berekenen van dit aantal woningen (met GRE) is de situatie overeenkomstig de aanvraag omgevingsvergunning, waarbij dat – ingeval van de aanwezigheid van een GRE – ervan uit wordt gegaan dat alle full-power proefdraaibeurten binnen de GRE plaatsvinden.

Door de geluidseffecten op deze wijze inzichtelijk te maken, wordt voorbij gegaan aan het feit dat:

- de akoestische maatgevende proefdraaiactiviteiten (i.c. full power) maximaal 62 keer per jaar plaatsvinden gemiddeld gedurende enkele minuten. Uitzonderlijk wordt langer proefgedraaid.
- er weliswaar ook op flight-idle en ground-idle proefgedraaid wordt, doch dat de geluidbelasting vanwege deze proefdraaiactiviteiten veel beperkter is dan de geluidbelasting vanwege het full power proefdraaien en dat geluidafscherming voor flight-idle en ground-idle proefdraaien dus nog minder effectief is dan voor full power proefdraaien;
- er vanuit juridisch-technisch oogpunt moet worden uitgegaan van het meest lawaaiige toestel terwijl dat op dit moment diverse nieuwere toestellen relevant minder geluid uitstralen dan waarvan in de berekeningen is uitgegaan;
- de berekende geluidseffecten derhalve overschat zijn ten opzichte van de werkelijk voorkomende situatie;
- de te proefdraaien vliegtuigen in de toekomst als maar stiller worden waardoor geluidbelastingen lager worden en de effectiviteit van een GRE minder wordt;
- nieuwere vliegtuigen als maar minder in de setting full-power proefgedraaid moeten worden, waardoor het aantal noodzakelijke proefdraaibeurten op full-power op jaarbasis zal afnemen.

Ten opzichte van de situatie die is beschreven in het voorontwerp PIP, zijn een aantal operationele wijzigingen in het proefdraaien doorgevoerd. Kortheidshalve wordt verwezen naar de beschrijving in het akoestisch rapport. Deze gewijzigde situatie vormt het vertrekpunt voor het bepalen van de akoestische effecten, waarbij dat - ingeval van de aanwezigheid van een GRE – ervan uit wordt gegaan dat alle full-power proefdraaibeurten binnen de GRE plaatsvinden.

4.2 WAT ZIJN DE INVESTERINGSKOSTEN?

Hierbij moet onderscheid worden gemaakt tussen investeringen in civiele werken (taxibaan naar TRS, aanpassingen bestaande TRS/realisatie nieuwe TRS, fundering GRE, ...) en de kosten van de eigenlijke GRE. De kosten voor de civiele investeringen zijn begroot door MAABI; de kosten voor de GRE zijn begroot door BDI.

4.3 WAT ZIJN DE GEBRUIKSBEPERKINGEN VAN DE GRE?

In hoofdstuk 1 is toegelicht dat een vliegtuig slechts in 1 richting kan proefdraaien indien een GRE is geplaatst op de proefdraailocatie. Tegelijkertijd moet een vliegtuig “met de neus in de wind” staan om te kunnen proefdraaien. Er kan derhalve niet bij alle windrichtingen proefgedraaid worden. BDI heeft op basis van de langjaargemiddelde windstatistiek voor Maastricht bepaald wat de gebruiksbepkeringen zijn van de onderzochte GRE’s. Deze gebruiksbepkering wordt uitgedrukt in het percentage “usability”: het percentage van de tijd dat – uitgaande van de vaste richtingspositie van het vliegtuig – de meteorologische omstandigheden voldoen aan de voorwaarden om te kunnen proefdraaien. BDI heeft bij het bepalen van de usability gebruik gemaakt van onderstaande windroos:

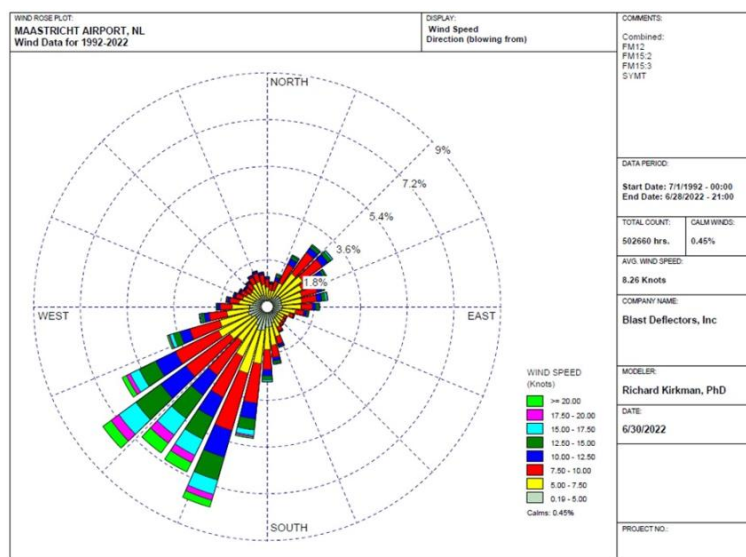

Figuur 7: Windroos Maastricht Airport voor het bepalen van de usability.

4.4 OVERIG

Daarnaast zijn er nog diverse overige elementen die in een afweging moeten worden betrokken: bijvoorbeeld ruimtelijke en operationele consequenties, consequenties voor de toekomstige vastgoedontwikkeling, bedrijfseconomische aspecten, Deze aspecten zijn nog niet uitgewerkt in voorliggende analyse op conceptueel niveau.

5 GLOBALE AFWEGING ALTERNATIEVEN

In deze benadering is op basis van een grove afweging van alternatieven afwegingsinformatie verzameld en zijn enkele alternatieven gedestilleerd, waarvan een aantal varianten gedetailleerd zijn beschouwd in hoofdstuk 6.

De onderzochte alternatieven zijn:

- 2-zijdige GRE op bestaande TRS (zijde A2);
- 2-zijdige GRE op bestaande TRS (zijde Ulestraten);
- 3-zijdige GRE op bestaande TRS;
- 4-zijdige GRE op bestaande TRS;
- GRE op platform C;
- 2-zijdige GRE op nieuwe TRS locatie oost geoptimaliseerd voor het gebruik;
- 2-zijdige GRE op nieuwe TRS locatie oost akoestisch geoptimaliseerd;
- 3-zijdige GRE op nieuwe TRS locatie oost geoptimaliseerd voor het gebruik;
- 3-zijdige GRE op nieuwe TRS locatie oost akoestisch geoptimaliseerd;

- 4-zijdige GRE op nieuwe TRS locatie oost geoptimaliseerd voor het gebruik;
- 4 zijdige GRE op nieuwe TRS in de onmiddellijke omgeving van de MRO-boulevard;
- 4 zijdige GRE op nieuwe TRS nabij de vliegtuigspottersplaats.

5.1 BESTAANDE TRS

Ter plaatse van de bestaande Test Run Site (TRS) is na het verwijderen van de bestaande geluidafschermende voorziening voldoende ruimte beschikbaar voor het realiseren van een 2, 3 of 4-zijdige GRE (zie figuur 7). De ingang van de TRS is nu zuidoostelijk georiënteerd. Ingeval van een 3- of 4-zijdige GRE zal de open zijde van de GRE in zuidwestelijke richting georiënteerd moeten zijn, zodat het gebruik van de TRS niet te veel belemmerd wordt door meteorologische omstandigheden en om voldoende geluidwinst te boeken in Ulestraten.

Realisatie van de GRE op de TRS heeft een aantal ruimtelijke, operationele en bedrijfsmatige voor- en nadelen. Deze voor- en nadelen zijn in de voorliggende conceptuele inventarisatie niet betrokken.

Er zijn 4 varianten onderzocht van een GRE ter plaatse van de bestaande TRS:

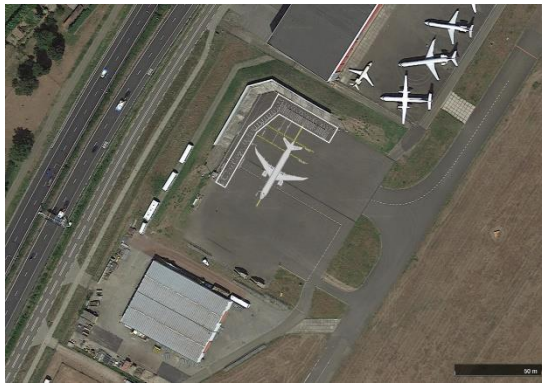

2-zijdige GRE TRS zijde A2



2-zijdige GRE TRS zijde Ulestraten

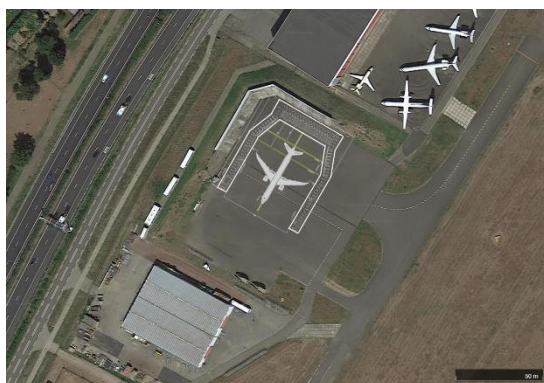

3-zijdige TRS GRE



4-zijdige GRE TRS

Figuur 8: Onderzochte GRE's op de bestaande TRS

5.2 TAXIBAAN E / PLATFORM C

Voor de proefdraailocatie op taxibaan E/platform C zijn er fysiek geen mogelijkheden om een effectieve geluidafscherming of GRE te realiseren. De opstelplaatsen tijdens het proefdraaien bevinden zich in het midden van de taxibaan en het platform. Geluidafscherming is pas effectief als deze óf kort bij de bron, óf kort bij de ontvanger wordt gerealiseerd. Geluidafscherming kort bij de bron is vanwege de benodigde vrije ruimte op de taxibaan en het platform niet mogelijk.

Om die reden heeft geen verder onderzoek plaatsgevonden naar geluidafschermende mogelijkheden voor het proefdraaien op taxibaan E / platform C.

5.3 NIEUWE TRS AAN DE OOSTZIJDE VAN DE BAAN

Een GRE ter plaatse van de bestaande TRS heeft voor- en nadelen. Het grootste nadeel is de toegangs- en gebruiksbeperkingen van de TRS na realisatie van een GRE en de afstand tot de MRO-boulevard. Om deze nadelen tot een minimum te beperken is ook onderzocht of op een alternatieve locatie aan de oostzijde van het luchthaventerrein een nieuwe TRS met een GRE gerealiseerd kan worden. Uit een locatieafweging komen een 3-tal potentiële locaties naar voor.

5.3.1 TEN ZUIDEN VAN HET BESTAANDE PLATFORM D

Deze locatie is gesitueerd ten zuiden van het bestaande platform D. De toegang tot een TRS op deze locatie kan gerealiseerd worden met beperkte verlenging van taxibaan E. De oriëntatie van de TRS kan geoptimaliseerd worden; zowel voor de usability van de TRS alsook vanuit akoestisch oogpunt. Omdat deze locatie grenst aan platform D, wordt eventueel noodzakelijke toekomstige uitbreiding van platform D naar de zuidzijde belemmerd.

Realisatie van een nieuwe TRS ten oosten van start- en landingsbaan en een GRE op deze nieuwe TRS heeft ook een aantal ruimtelijke, operationele en bedrijfsmatige voor- en nadelen. Deze voor- en nadelen zijn in de voorliggende conceptuele inventarisatie evenmin betrokken.

Er zijn 5 varianten onderzocht voor een GRE ter plaatse van een nieuwe TRS aan de oostzijde van de baan



2-zijde GRE oost gebruik geoptimaliseerd



3-zijdige GRE oost gebruik geoptimaliseerd



4-zijdige GRE oost gebruik geoptimaliseerd



2-zijdige GRE oost akoestisch geoptimaliseerd



3-zijdige GRE oost akoestisch geoptimaliseerd

Figuur 9: Onderzochte GRE's op een nieuwe TRS aan de oostzijde van de start- en landingsbaan.

5.3.2 IN DE ONMIDDELIJKE OMGEVING VAN DE MRO-BOULEVARD

Situering van de TRS op deze locatie minimaliseert de interactie tussen vliegtuigen die taxiën van en naar platform D en vliegtuigen die taxiën naar de TRS. De TRS met GRE veroorzaakt echter grote overlast ter plaatse van de bedrijfsgebouwen in de onmiddellijke omgeving en ter plaatse van woningen in Ulestraten. Enkel een 4-zijdige GRE kan de geluidhinder enigszins beperken. Echter, het gebruik van een TRS op deze locaties wordt te fel beperkt door de ongunstige oriëntaties van de TRS met GRE ten opzicht van de meest voorkomende windrichtingen en/of de aanwezigheid van hoge gebouwen en de ongunstige invloed van deze hoge gebouwen op de windstromen.

Vanwege de te verregaande beperkingen van het gebruik van de TRS met eventuele GRE op deze locaties, zijn deze varianten niet verder uitgewerkt.



Figuur 10: Mogelijke situering TRS met GRE in de omgeving van de MRO-boulevard.

5.3.3 NABIJ DE VLIEGTUIGSPOTTERSPLAATS

Eveneens is – globaal – een TRS met GRE meer zuidelijk van platform D, nabij de vliegtuig spottersplaats, beschouwd.



Figuur 11: Mogelijke situering van de TRS met GRE nabij de vliegtuigspotterplaats.

De bruikbaarheid (usability – zie 4.3) en de akoestische effecten van een TRS met GRE ter plaatse van de vliegtuigspotterplaats zijn grosso modo vergelijkbaar met deze van een TRS met GRE ten zuiden van platform C (zie 5.3.1). Deze locatie vraagt echter relevant hogere investeringen omdat voor deze locatie de taxibaan verlengd moet worden. De usability, de akoestische effecten en de investeringskosten van deze variant zijn niet nader gedetailleerd. Op basis van de analyse van de TRS met GRE ten zuiden van platform D, kunnen ook standpunten worden ingenomen over een TRS met GRE ter plaatse van de vliegtuigspotterplaats.

5.4 GROVE AFWEGING ALTERNATIEVEN

In tabel 1 zijn de afwegingselementen (usability, investering en geluidseffect) van de onderzochte GRE-varianten weergegeven.

Tabel 1 Globale afwegingsinformatie (excl. overig)

| GRE-Variant | Usability | Investering (in € x 1.000.00) | Geluideffect # vast te stellen hogere waarden |
|---|---------------------------------|-------------------------------------|---|
| Aangevraagde situatie zonder GRE | 100% | 0 | 720 |
| 2-zijdige GRE TRS (zijde A2) | 78% | 7,7 – 7,9* | 695-725 |
| 2-zijdige GRE TRS (zijde Ulestraten) | 78% | 7,7 – 7,9* | 270-310 (!) |
| 3-zijdige GRE TRS | 87-96%** | 9,0 – 9,3* | 110-130 |
| 4-zijdige GRE TRS | 85-93%** | 13.2-17.7* | 100 -120 |
| Platform C | fysiek niet mogelijk | | |
| 2-zijdige GRE locatie oost gebruiksoptimal. | 78% | 4.8-5.4 | 370-410 (!) |
| 2-zijdige GRE locatie oost akoest. optimal. | ≤ 78% | 4.8-5.4 | 280-320 |
| 3-zijdige GRE locatie oost gebruiksoptimal. | 87-96%** | 6.1-6.8 | 210-240 |
| 3-zijdige GRE locatie oost akoest. optimal. | ≤87-96%** | 6.1-6.8 | 130-170 |
| 4-zijdige GRE locatie oost gebruiksoptimal. | 85-93%** | 9.4-14.7 | 95-115 |
| 4-zijdige GRE nabij MRO boulevard | Verregaande gebruiksbeperkingen | | |
| 3-zijdige GRE nabij vliegtuigspotplaats | ≤87-96%** | 6.1-6.8 | n.b. |

(!) voldoet niet aan de wet: leidt tot langtijdgemiddelde geluidbelasting van meer dan 60 dB(A) bij een aantal woningen

* inclusief kosten verplaatsen van de daar gesitueerde brandweer oefenlocatie en het amoveren van de huidige geluidweringsvoorziening

** standaard deflector - Vertivent ducted rear wall

Op basis van deze informatie heeft in hoofdstuk 6 een nadere detailanalyse plaatsgevonden van een aantal varianten.

6 DETAILAFWEGING VARIANTEN

Op basis van de globale informatie van de alternatievenafweging is de afwegingsinformatie van de volgende varianten nader gedetailleerd:

- Variant 5: 3 zijdig GRE op de bestaande TRS: zie figuur 12;
- Variant 1: 3 zijdig GRE tussen platform D en vliegtuigspotplaats: zie figuur 13;
- Variant 3: 3 zijdig GRE ten zuiden van platform D – uitvoering 1: zie figuur 14;
- Variant 4: 3 zijdig GRE ten zuiden van platform D – uitvoering 2: zie figuur 15.

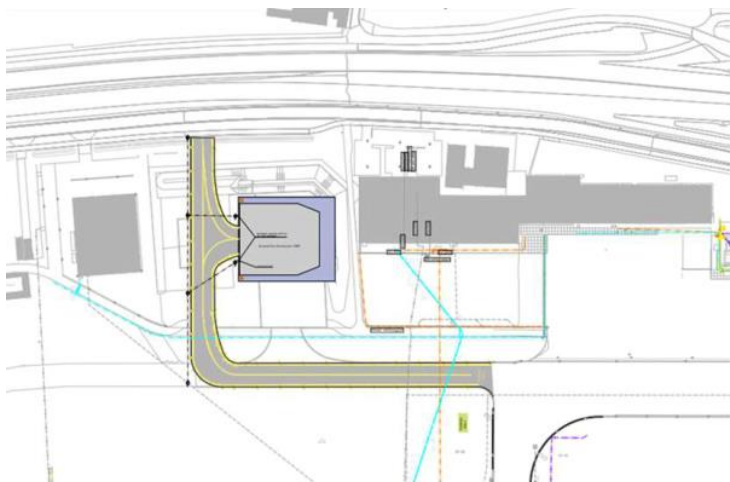

Figuur 12: Schematische ontwerp variant 5

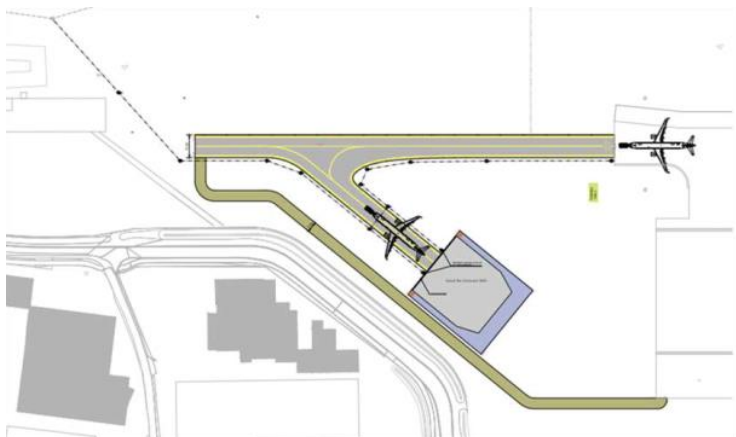

Figuur 13: Schematische ontwerp variant 1

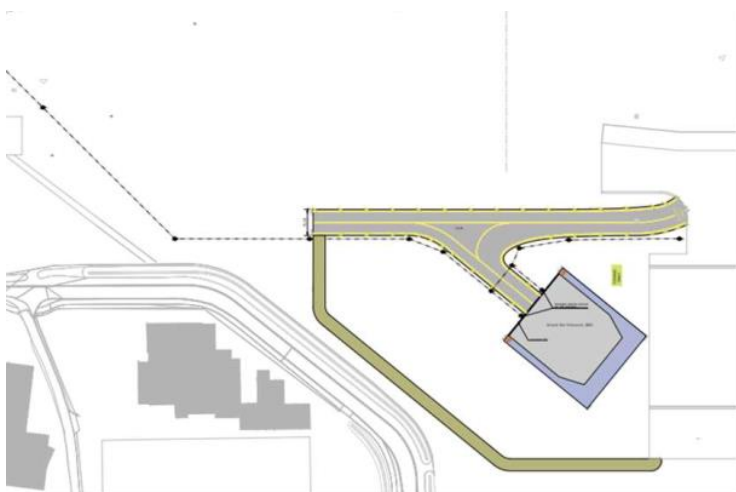

Figuur 14: schematische ontwerp variant 3

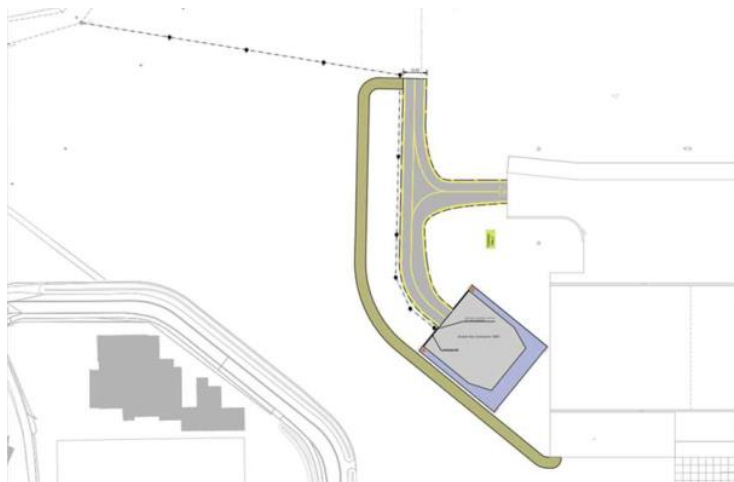

Figuur 15: Schematisch ontwerp variant 4

In de detailafweging zijn enkel investeringskosten en geluidseffecten beschouwd. De usability is niet meer beschouwd omdat deze geen echte onderscheidende factor is van de beschouwde varianten.

De detailafweging is op hoofdlijnen als volgt aangepakt:

- bepalen eventuele alternatieve GRE-locatie(s) dzv MAA/MAABI;
- schetsontwerp (aanvullende) infrastructuur dzv MAA/MAABI;
- geluidseffecten van de respectievelijke GRE-locaties dzv Peutz (zie bijlage 1 bij deze memo);
- kostenraming van de respectievelijke GRE-locaties dzv AirportCreators; (zie bijlage 2 bij deze memo);
- integrale afweging varianten dzv MAA/MAABI.

Hierbij zijn de volgende uitgangspunten gehanteerd:

- De geluidseffecten van de respectievelijke GRE-locaties, zoals weergegeven in overzichtstekening in bijlage 1, zijn geactualiseerd aangezien de (aanvullende) infrastructuur bekend is en hierop van invloed is.
- De kostenraming voor de (aanvullende) infrastructuur voor een 3-zijdige GRE, bijlage 2, is gebaseerd op een schetsontwerp obv de Standaard Systematiek Kostenramingen (SSK) van de provincie Limburg en betreft een P85 raming. De kostenramingen voor een 2-zijdige GRE zijn hiervan afgeleid.
- Voor levering en plaatsing van de GRE-constructie zelf is uitgegaan van de aangeleverde gegevens van BDI. Gebaseerd op een globaal ontwerp waarbij nadere engineering noodzakelijk is.

| GRE-Variant | Investering (in € x 1.000.00) | Geluideffect # vast te stellen hogere waarden |
|--|-------------------------------------|---|
| Aangevraagde situatie zonder GRE | 0 | 720 |
| 3-zijdige GRE TRS (variant 5) | 9,0 – 9,3* | 117 |
| 3 zijdige GRE tussen platform D en vliegtuigspotplaats (variant 1) | 6.5-6.8 | 137 |
| 3 zijdige GRE ten zuiden van platform D – uitvoering 1 (variant 3) | 6.1-6.4 | 141 |
| 3 zijdige GRE ten zuiden van platform D – uitvoering 2 (variant 4) | 6.1-6.4 | 139 |

* inclusief kosten verplaatsen van de daar gesitueerde brandweer oefenlocatie en het amoveren van de huidige geluidweringsvoorziening

7 AFWEGING MAA/MAABI

Het standpunt van MAA inzake het wel of niet realiseren van een GRE is onderstaand weergegeven.

Overwegende dat:

- de investering in een GRE als doel heeft om de geluidbelasting vanwege het proefdraaien bovenwettelijk te verminderen;
- de akoestische maatgevende proefdraaiactiviteiten (i.c. full power) maximaal 62 keer per jaar plaatsvinden gedurende enkele minuten en – bij uitzondering - langer.
- er weliswaar ook op flight-idle en ground-idle proefgedraaid wordt, doch dat de geluidbelasting vanwege deze proefdraaiactiviteiten veel beperkter is dan de geluidbelasting vanwege het full power proefdraaien en dat geluidafscherming voor flight-idle en ground-idle proefdraaien dus nog minder effectief is dan voor full power proefdraaien;
- afhankelijk van de gekozen GRE-variant een investering van 3 tot 12 miljoen Euro nodig is;
- deze investering en kosten niet in verhouding staan tot de geluideffecten die slechts gedurende beperkte tijd per jaar voorkomen en dus vanuit financieel-akoestisch oogpunt niet doelmatig zijn;
- er geen wettelijke grondslag is die MAA verplicht om een GRE te bouwen;
- er vanuit juridisch-technisch oogpunt moet worden uitgegaan van het meest lawaaiige toestel, terwijl op dit moment diverse nieuwere toestellen relevant minder geluid uitstralen dan waarvan in de berekeningen moet worden uitgegaan;
- de berekende geluideffecten derhalve overschat zijn ten opzichte van de werkelijk voorkomende situatie;
- de te proefdraaien vliegtuigen in de toekomst steeds stiller worden waardoor geluidbelastingen lager worden en de effectiviteit van een GRE minder wordt;
- nieuwere vliegtuigen steeds minder in de setting full-power proefgedraaid moeten worden, waardoor het aantal noodzakelijke proefdraai beurten op full-power op jaarbasis in de toekomst zal afnemen;
- MAA/MAABI al diverse inspanning doen om de milieueffecten van de grondgebonden activiteiten te minimaliseren. Enkele voorbeelden:
 - inzet van elektrisch grondgebonden materieel;
 - ontmoedigen van het gebruik van de APU's;
 - verduurzaming van het vastgoed;
 - reconstructies van de dienstweg noord;
 - plaatsen van zonnepanelen;
 - vermindering van het aantal vergunde full-power proefdraaiactiviteiten van 220 keer per jaar (waarvan 160 gedurende 18 minuten) naar 62 keer per jaar gedurende enkele minuten of – bij uitzondering - langer;

- het beperken van het aantal flight-idle en ground-idle proefdraaisessies

concludeert Maastricht Aachen Airport dat een GRE niet doelmatig is, dat een GRE wettelijk niet noodzakelijk is én dat een GRE in alle redelijkheid niet gevegd kan worden van MAA. MAA maakt de afweging niet tot realisatie van een GRE, al of niet in combinatie met een nieuwe TRS-locatie over te gaan.

Indien desondanks besloten wordt tot het realiseren van een GRE dan dienen in de optiek van MAA/MAABI de volgende afwegingscriteria in de uiteindelijke afweging betrokken te worden:

- gezonde en veilige (werk)omgeving: risico op gezondheidseffecten door emissies van geluid, trillingen én ultrafijnstof;
- efficiënte en veilige bedrijfsvoering: risico op conflicterende activiteiten en ongewenste afhankelijkheden en operationele belemmeringen;
- toekomstbestendige inpassing: mate waarin de locatie past in de toekomstige ruimtelijke ontwikkeling van de luchthaven;
- maakbaarheid: mate waarin de voorziening gemaakt zonder impact op bestaande functies;
- hinder op omgeving: mate waarin de locatie bijdraagt aan hinderbeleving van omwonenden;
- kosten: investeringskosten per minder vast te stellen hogere grenswaarde.

Op basis van deze analyse zijn de aangevraagd proefdraaiactiviteiten en de in hoofdstuk 6 benoemde GRE-varianten vanuit de bovenstaande oogpunten als meest effectief en in volgorde van voorkeur aan te merken:

1. een 3-zijdige GRE ter plaatse van een nieuw te bouwen TRS aan de oostzijde van de start en landingsbaan (locatie/variant 1):
 - Investering: €M 6,5 – 6,8
 - Geluidseffect: voor 137 woningen hogere waarden vaststellen
2. een 3-zijdige GRE ter plaatse van een nieuw te bouwen TRS aan de oostzijde van de start en landingsbaan: (locatie/variant 4)
 - Investering: €M 6,1 – 6,4
 - Geluidseffect: voor 139 woningen hogere waarden vaststellen
3. een 3-zijdige GRE ter plaatse van de bestaande TRS (locatie/variant 5):
 - Investering: €M 9,0 – 9,3
 - Geluidseffect: voor 117 woningen hogere waarden vaststellen.

Zie onderstaande tabel voor onderbouwing voorkeurs volgorde.

| Afwegingscriteria | Variant 1 (3-zijdig) | Variant 4 (3-zijdig) | Variant 5 (3-zijdig) |
|--|-------------------------|---|---|
| Gezonde en veilige werkomgeving <i>Risico op gezondheidseffecten door emissies van geluid, trillingen, NO_x en (ultra)fijnstof.</i> | Niet tot zeer laag | Gemiddeld tot hoog | Hoog |
| Efficiënte en veilige bedrijfsvoering <i>Risico op conflicterende activiteiten en ongewenste afhankelijkheden en operationele belemmeringen.</i> | Laag | Hoog ivm afhankelijkheid afhandeling D-platform | Hoog ivm extra baankruisingen |
| Toekomstbestendige inpassing <i>Mate waarin de locatie past in de toekomstige ruimtelijke ontwikkeling van de luchthaven.</i> | Hoog | Laag | Laag |
| Maakbaarheid <i>Mate waarin de voorziening gemaakt zonder impact op bestaande functies.</i> | Hoog | Hoog | Laag ivm uitplaatsing BRW oefenplaats, aanpak rijbaan |
| Akoestisch effect | Significant | Significant | Significant |
| Kosten Verhoudingsgewijs ten opzichte van elkaar | Laag | Laag | Midden |

Tot slot wordt opgemerkt dat de mogelijkheden voor het realiseren van een GRE zijn onderzocht op basis van conceptuele ontwerpen. Indien besloten wordt om één van de GRE-varianten te realiseren dient het ontwerp nog verder gedetailleerd ge-engineerd te worden, zodat de investerings- en operationele kosten gedetailleerd inzichtelijk kunnen worden gemaakt en geluideffecten bepaald kunnen worden op een nauwkeurigheidsniveau, zodat deze gebruikt kunnen worden voor een besluit over het PIP en de omgevingsvergunning.

BIJLAGEN

Bijlage 1: Variantenstudie GRE – geluidaspecten (Peutz)

Bijlage 2: Toelichting kostenschattings alternatieve locaties GRE (AirportCerators)

BIJLAGE

1

VARIANTENSTUDIE GRE –
GELUIDASPECTEN (PEUTZ)

Maastricht Aachen Airport

PEUTZ

Variantenstudie GRE Geluidaspecten



Oktober 2023

Uitgangssituatie PIP/vergunning met maatregelen

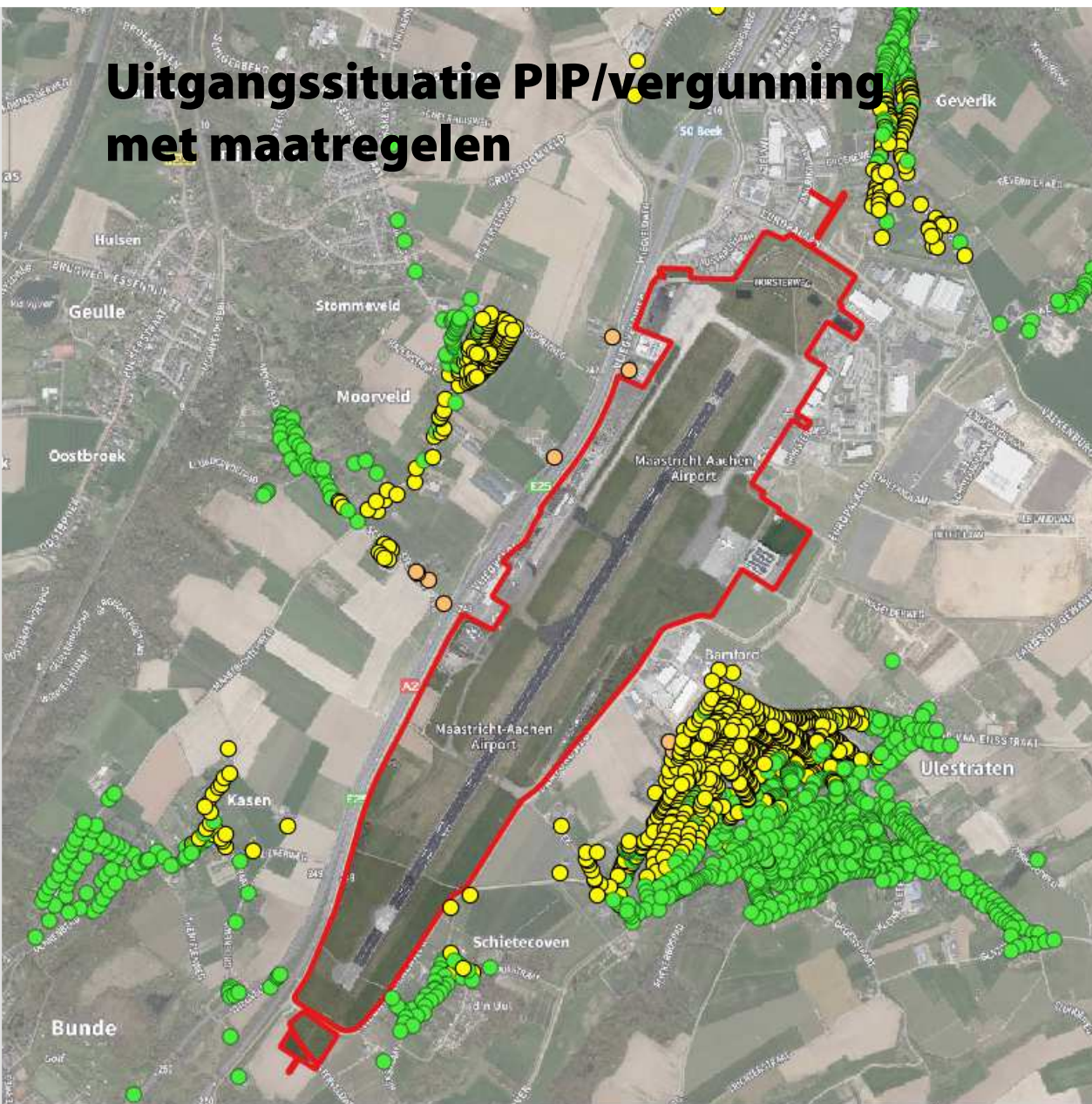

PEUTZ

| Woonkern | Aantal woningen |
|--------------------|-----------------|
| Ulestraten | 497 |
| Bunde | 21 |
| Moorveld | 111 |
| Geulle | 6 |
| Beek (Geverik) | 83 |
| Elsoo | 1 |
| Maastricht-Airport | 1 |
| Totaal | 720 |

Uitgangspunten GRE

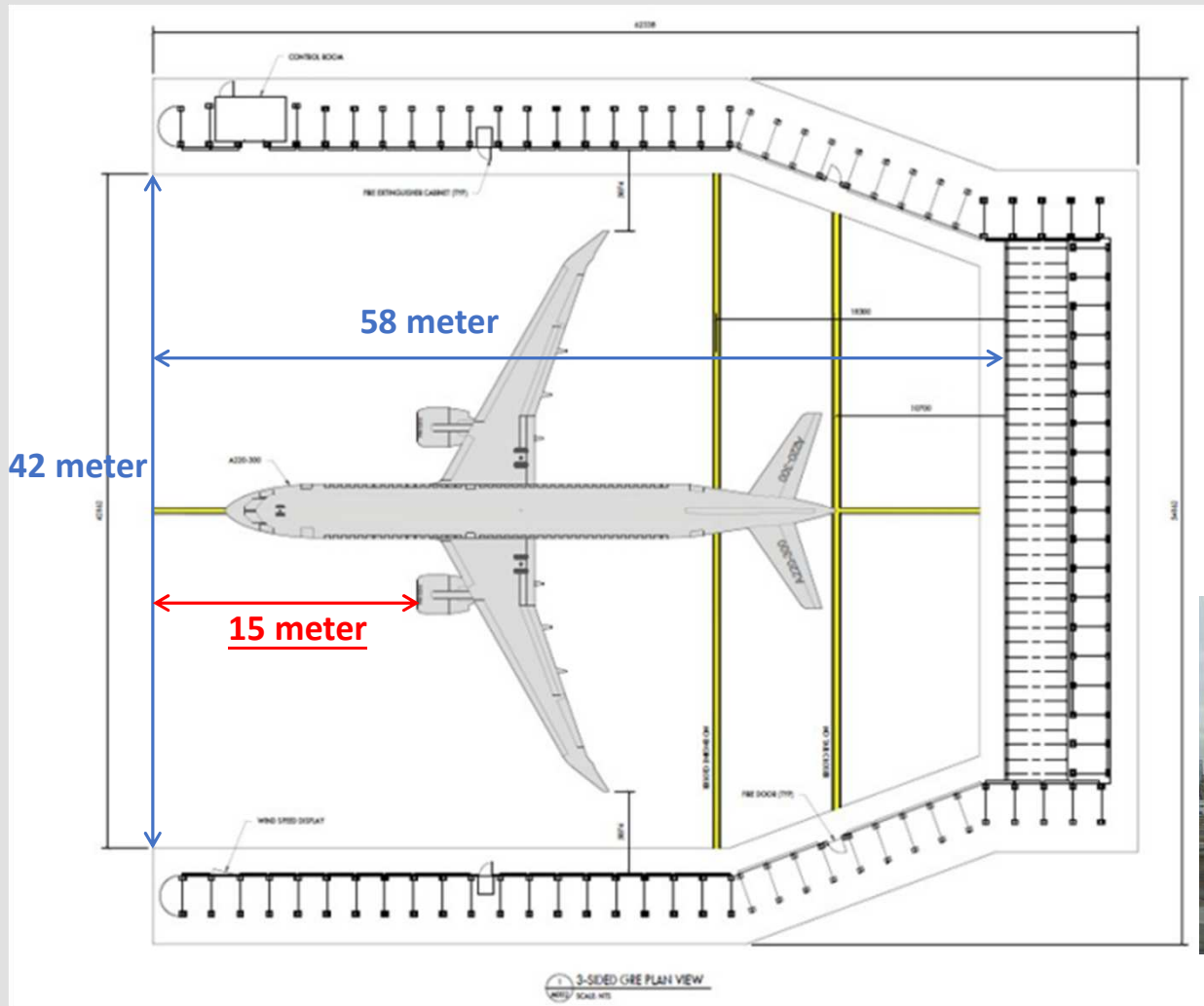

3-zijdige GRE

Wanden 10 meter hoog, op uiteinden aflopend naar 7 meter

*Binnen*afmetingen globaal 42 x 58 meter

Geschikt voor A220/Dash8



NB let op geluidberekeningen zijn vrij gevoelig voor de afstand van de motor tot de voorkant van de GRE, omdat dit de vrije zichtlijn tussen motor en woningen beïnvloedt: het positioneren van het vliegtuig "dieper" de GRE is heeft een gunstig effect (minder geluid naar de omgeving)

AANGEHOUDEN:

15 METER

conform tekening BDI

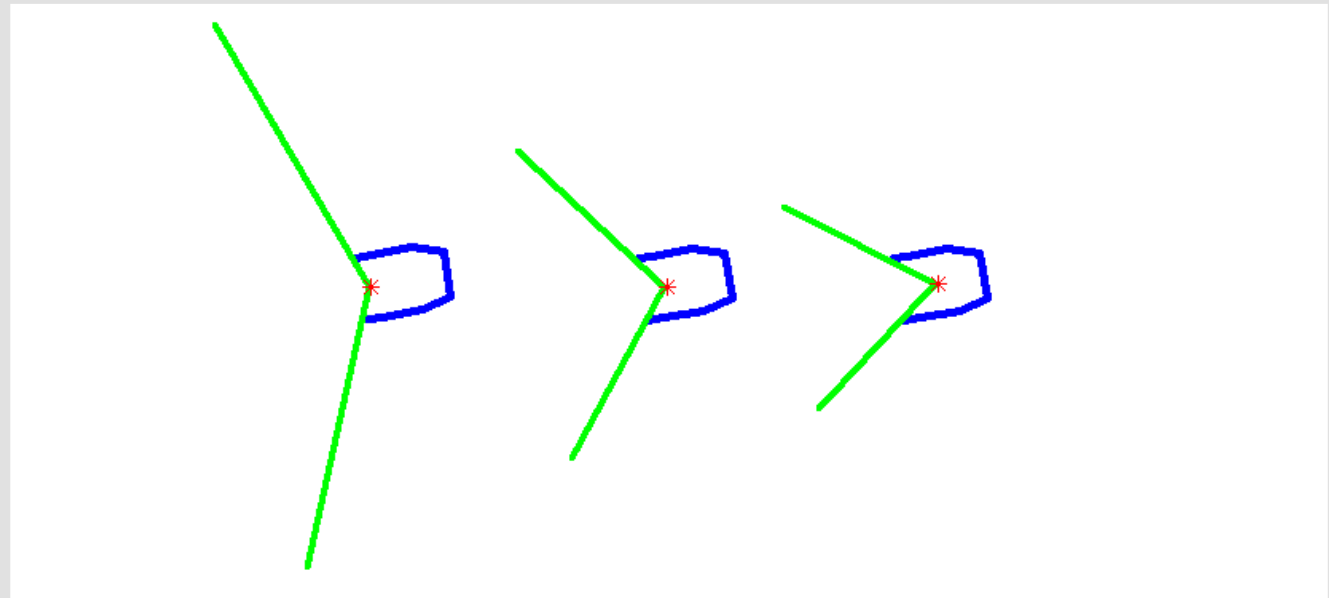

Potentiële locaties GRE

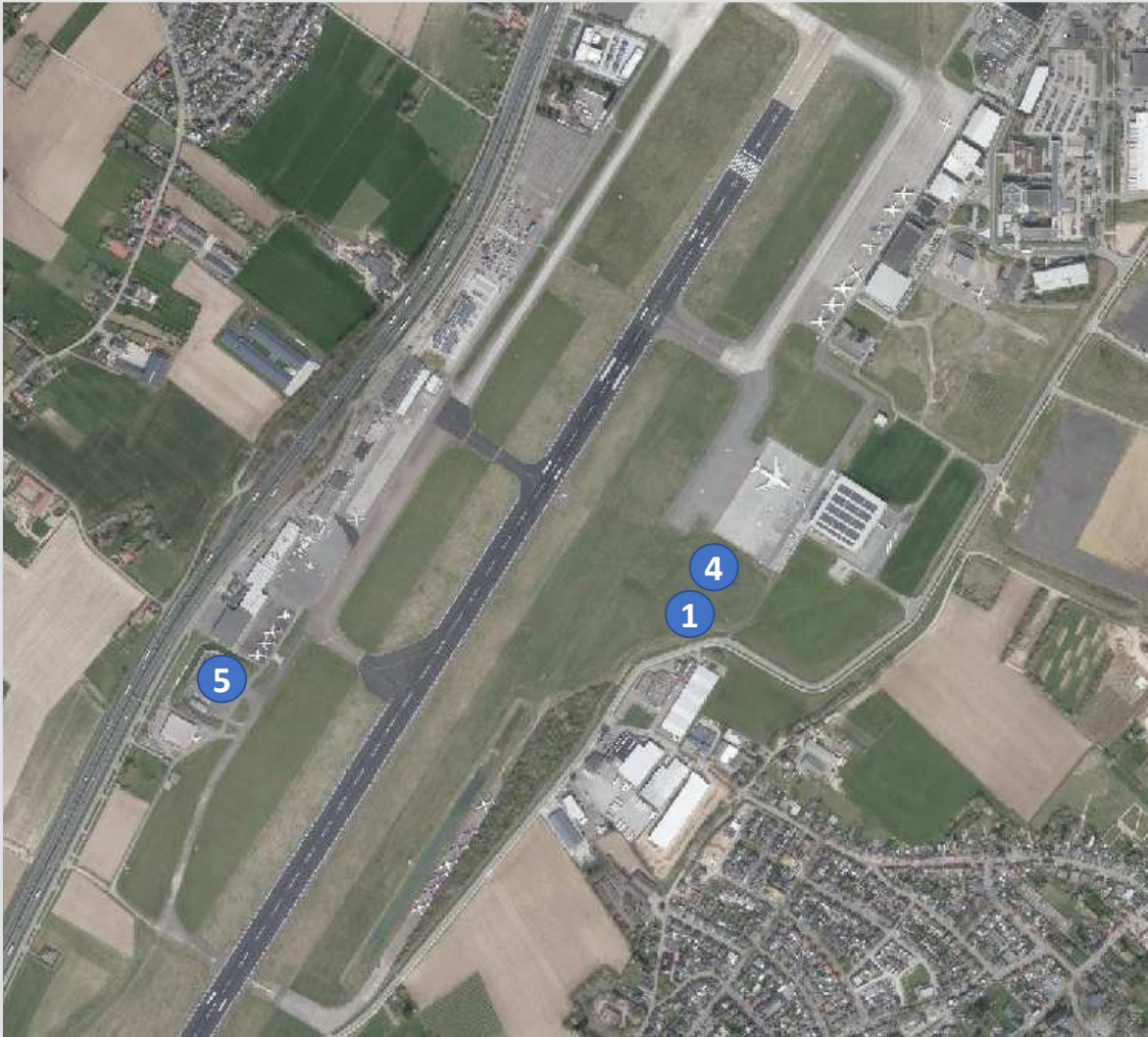

PEUTZ

3 locaties geselecteerd door MAA
1x op bestaande proefdraaiplaats
(variant 5)

3x nabij platform D (variant 1, 3
en 4)

Variant 3 en 4 op zelfde plek,
andere uitvoering

Variant 1

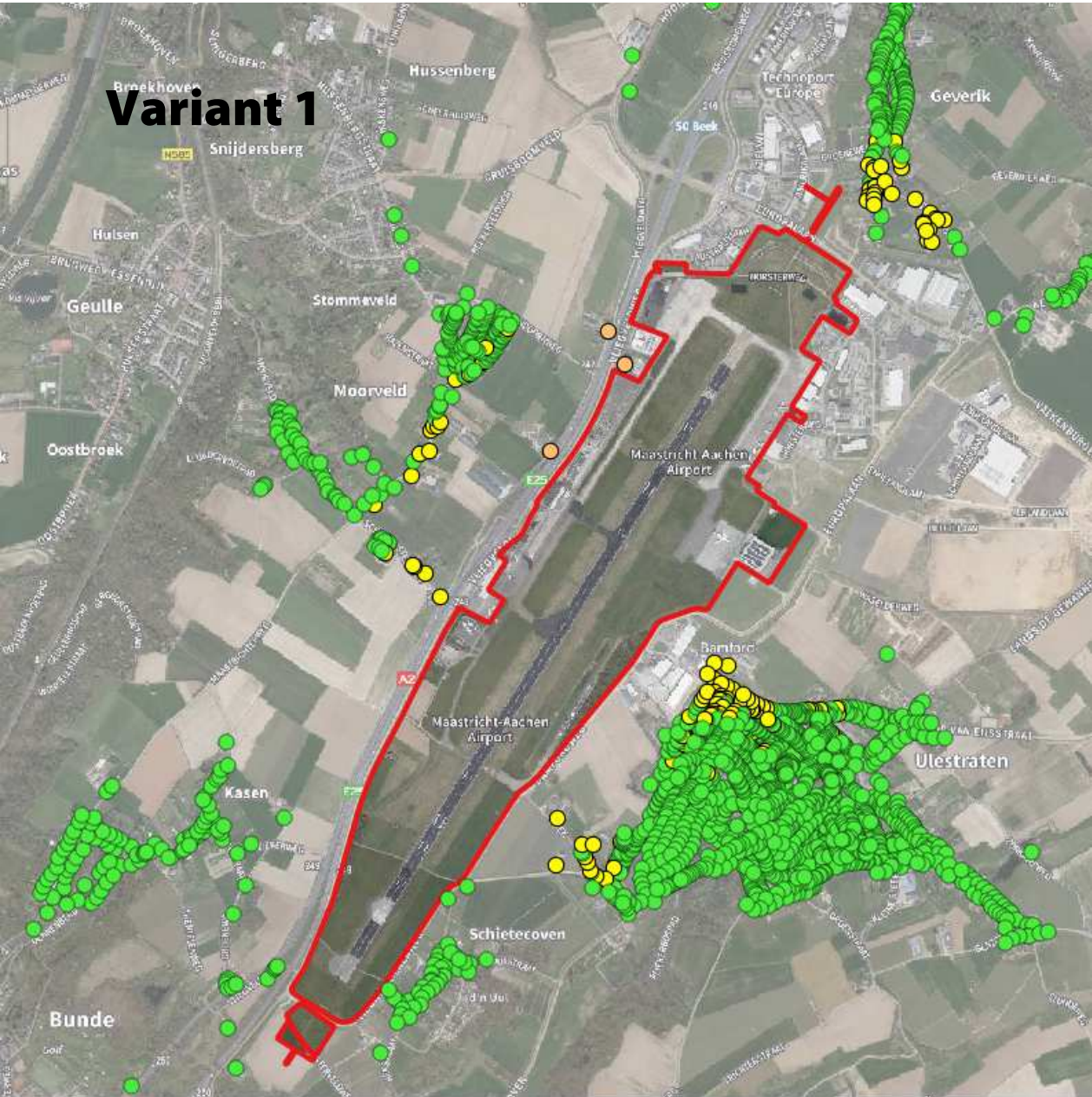

PEUTZ

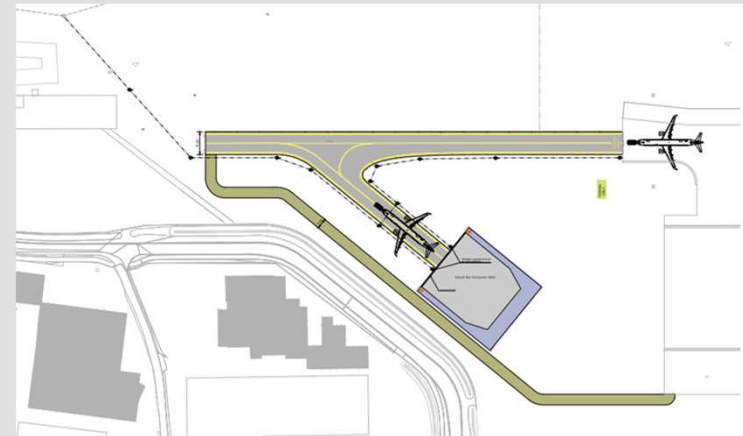

| Woonkern | Aantal woningen |
|--------------------|-----------------|
| Ulestraten | 83 |
| Bunde | 0 |
| Moorveld | 20 |
| Geulle | 1 |
| Beek (Geverik) | 32 |
| Elsoo | 0 |
| Maastricht-Airport | 1 |
| Totaal | 137 |

Variant 3

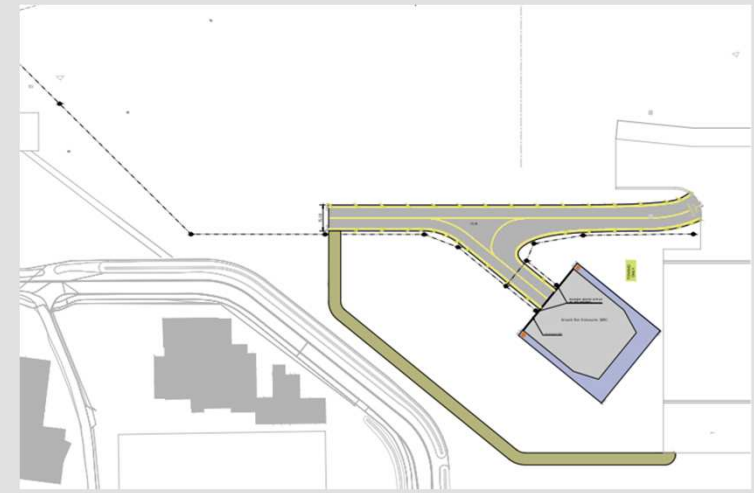
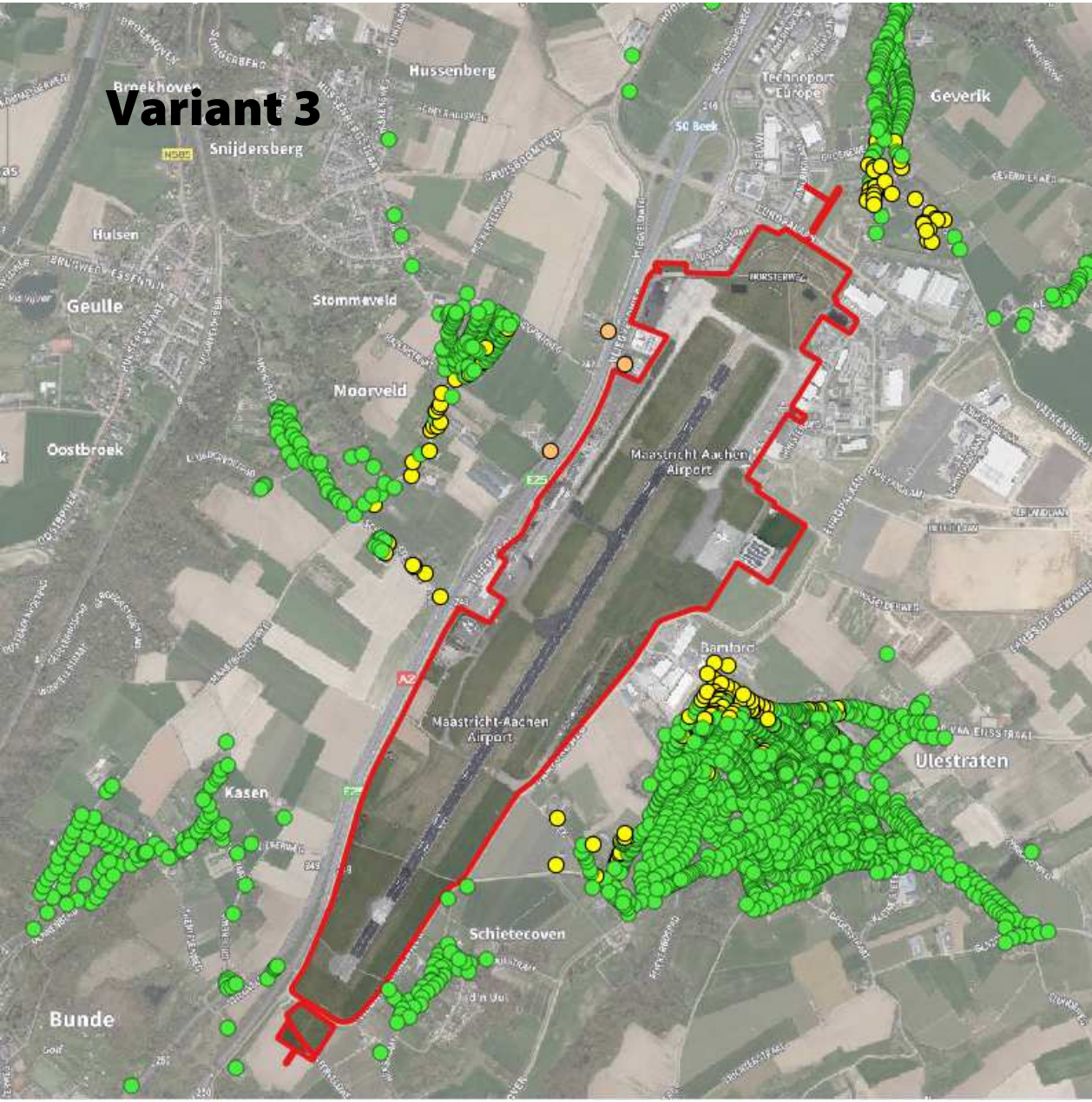

| Woonkern | Aantal woningen |
|--------------------|-----------------|
| Ulestraten | 79 |
| Bunde | 0 |
| Moorveld | 26 |
| Geulle | 1 |
| Beek (Geverik) | 32 |
| Elsoo | 0 |
| Maastricht-Airport | 1 |
| Totaal | 139 |

Variant 4

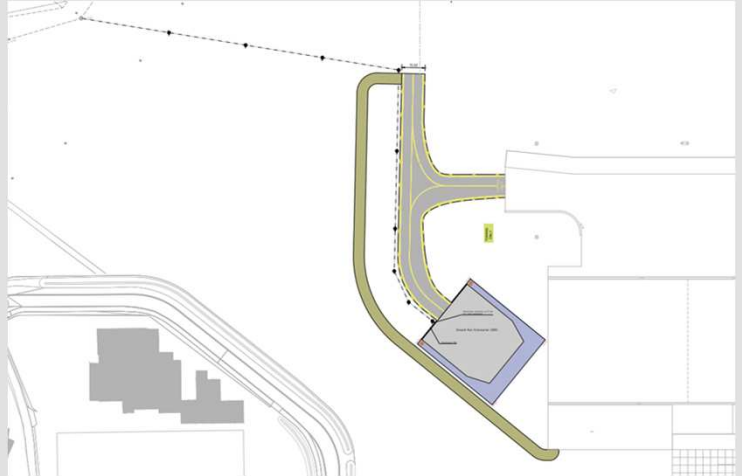
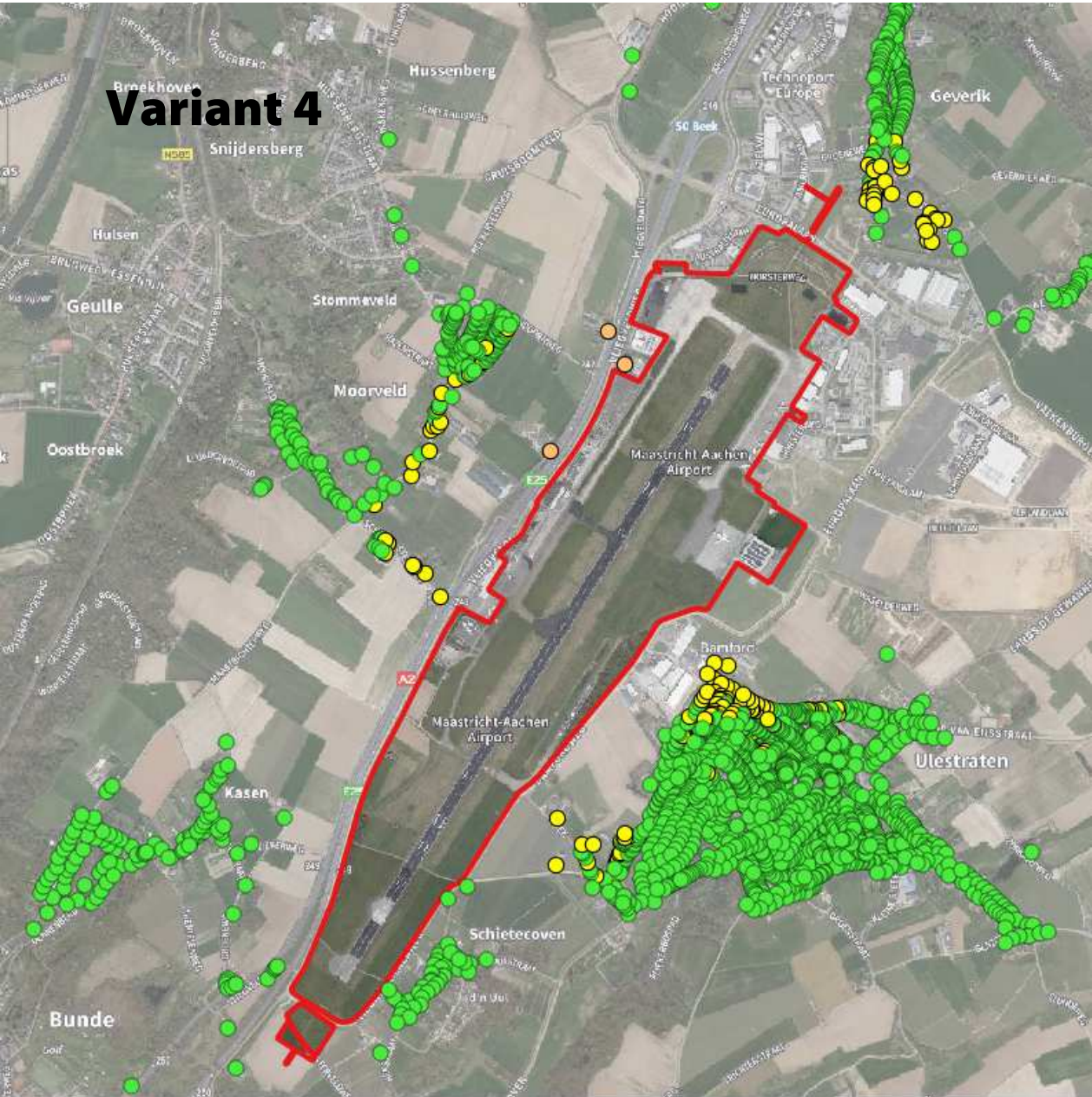

| Woonkern | Aantal woningen |
|--------------------|-----------------|
| Ulestraten | 81 |
| Bunde | 0 |
| Moorveld | 26 |
| Geulle | 1 |
| Beek (Geverik) | 32 |
| Elsoo | 0 |
| Maastricht-Airport | 1 |
| Totaal | 141 |

Variant 5

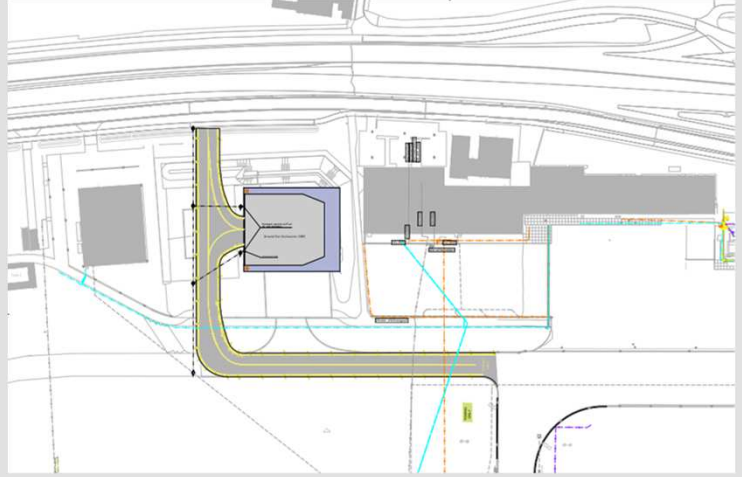
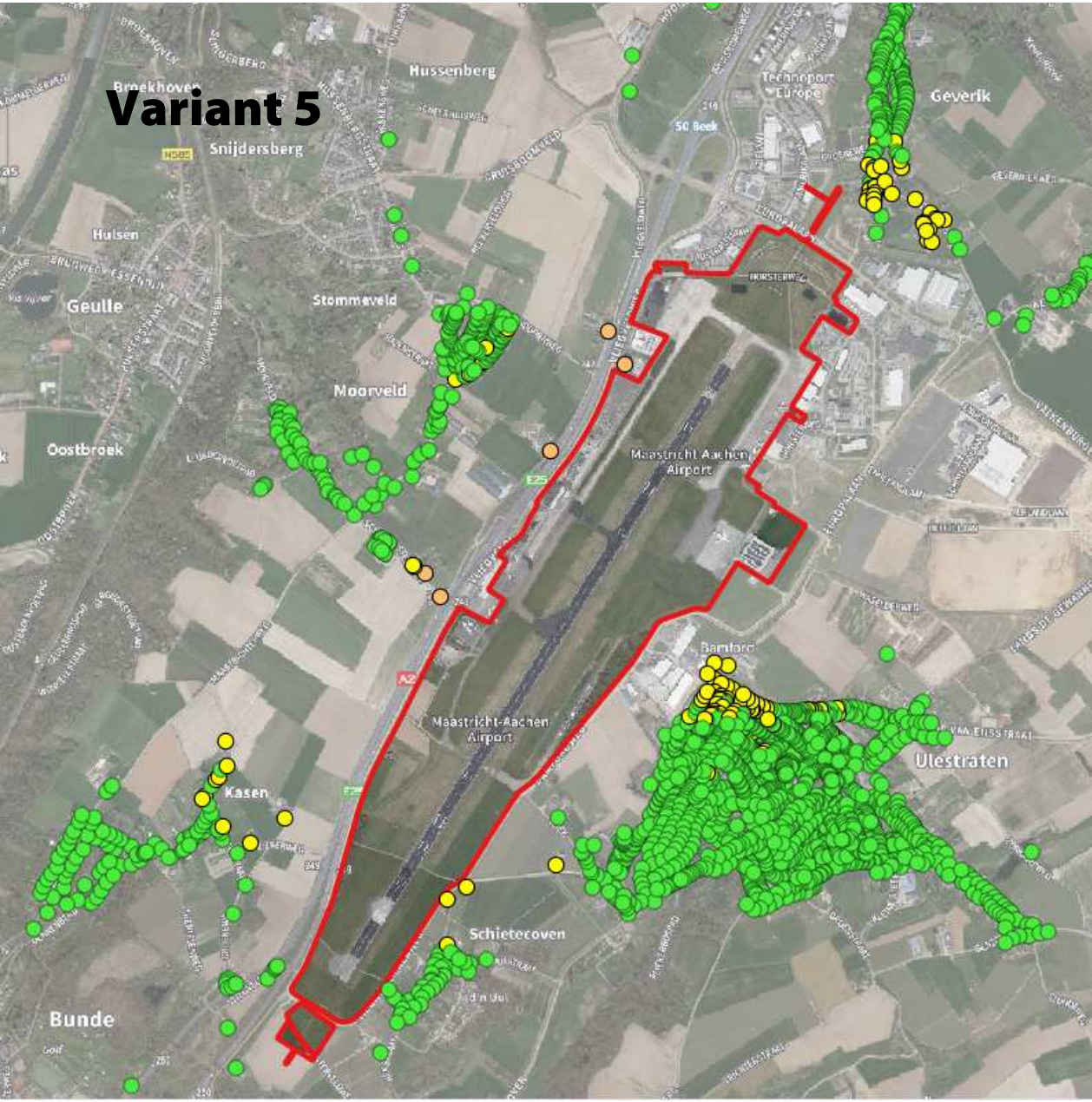

| Woonkern | Aantal woningen |
|--------------------|-----------------|
| Ulestraten | 63 |
| Bunde | 9 |
| Moorveld | 11 |
| Geulle | 1 |
| Beek (Geverik) | 32 |
| Elsoo | 0 |
| Maastricht-Airport | 1 |
| Totaal | 117 |

BIJLAGE

2

TOELICHTING
KOSTENSCHATTING
ALTERNATIEVE LOCATIES
GRE (AIRPORTCERATORS)

MEMO

Datum 10 april 2023
Project Maastricht Aachen Airport B&I
Onderwerp **Toelichting kostenschatting
alternatieve locaties GRE**

AirportCreators B.V.
Tupolevlaan 93
1119 PA Schiphol-Rijk

e hello@airportcreators.com
i www.airportcreators.com
t 020 899 0000

BTW 8567.94.594
KVK 67015549
Bank NL93 RABO 0336 46 79 07
BIC RABONL2U

Inleiding

Op uw verzoek heeft AirportCreators een kosteninschatting opgesteld voor vier alternatieve locaties voor de test run site, ookwel ground run-up enclosure (afk. GRE). Het werk bestaat in hoofdzaak uit:

- Platform (vliegtuigopstelplaats t.b.v. GRE) in beton. Asphalt EME (of vergelijkbaar) dient nader onderzocht te worden.
- HWA en verlichting op platform
- Sleeproute voor code C verkeer, met markering, markers en drainage. Zonder verlichting.
- Dienstweg voor sleepvoertuigen en ander dienstverkeer

In de vijfde variant is tevens de reconstructie van de bestaande rijbaan en de aanleg van een nieuwe brandweeroefenplaats opgenomen, exclusief oefenopstelling.

Uitgangspunten

Voor de raming zijn de volgende uitgangspunten gehanteerd:

- Vertrekpunt; variantschetsen van MAA, opgewerkt door AirportCreators t.b.v. een controle op verhardingsoppervlak d.m.v. rijvcurvesimulatie;
- Peil van de verharding nader te bepalen, voor nu uitgegaan van huidig maaiveld;
- Maatgevend toestel Boeing 737 / A321 (EASA code C)
- Rijbaan is enkel voor sleepverkeer, oftewel geen zelfstandig manoeuvreren van vliegtuigen;
- Toevoegen van dienstweg voor grondverkeer;
- Toevoegen van platformverlichting en hemelwaterafvoer;
- P85 raming, SSK methode cf. leidraad kostenbegroting provincie (versie 1.03 uit 2020);
- Exclusief kosten GRE systeem.

Buiten scope

- Extra opstelruimte voor afhandelingsmaterieel;
- Voorzieningen en aansluitingen voor opladen van GSE, elektrificatie, 400hz, etc;
- Inrichten van watercompensatie;
- Sanering, afvoer van vervuilde grond, wel opgenomen als objectoverstijgend risico;
- Opsporen en verwijderen van ondergrondse obstakels (archeologie, conventionele explosieven, funderingsresten, etc., wel opgenomen als objectoverstijgend risico;
- Toepassen van beveiligingsmaatregelen, camera, etc.

De kostenschatting is opgesteld volgens de Leidraad kostenbegrotingsysteem Provincie Limburg versie 1.03. Het project is geclassificeerd met een laag risico in de fase initiatieffase. Daarmee volstaat een deterministische raming met onderstaand parameters:

- | | |
|------------------------------------|--------|
| • Engineering | 15% |
| • Nader te detailleren | 15% |
| • Indirecte kosten | 27,34% |
| • Niet-benoemd objectrisico | 15% |
| • Niet benoemd object-overstijgend | 5% |

In de kosteninschatting is rekening gehouden met realisatie in 2026 en de daarmee gemoeide prijsstijgingen. De indexatie betreft effectief 15,75% t.o.v. prijspeil 2023 (3 jaar 5%). Deze indexatie houdt rekening met een beperkte normalisering van de prijsstijgingen.

Varianten

MAA B&I onderzoekt drie locaties, met verschillende wijze van inpassing. In totaal zijn er vier varianten in onderzoek. De locaties van deze varianten zijn weergegeven in onderstaande luchtfoto. Varianten 3 en 4 zijn op de zelfde locatie gelegen, echter op een andere wijze ingepast.



Variant 1

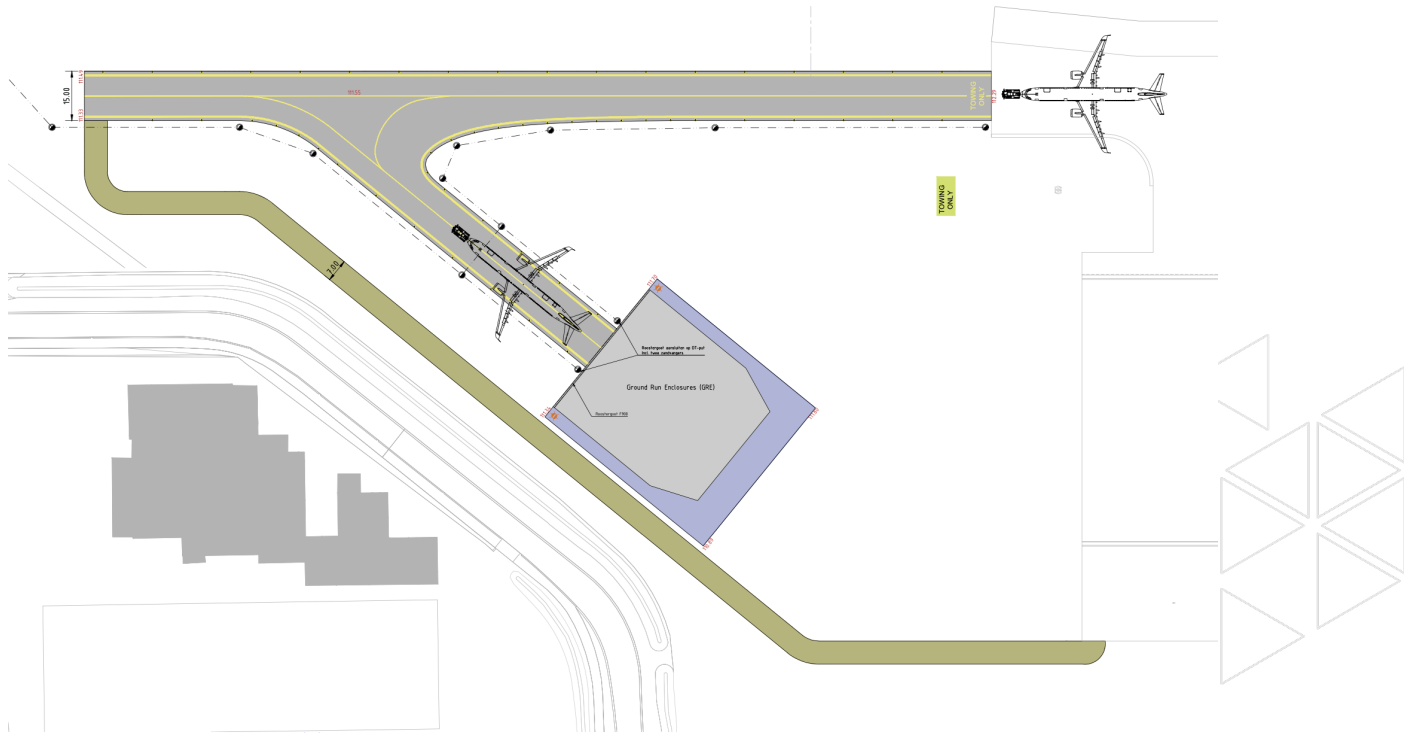

Variant 3

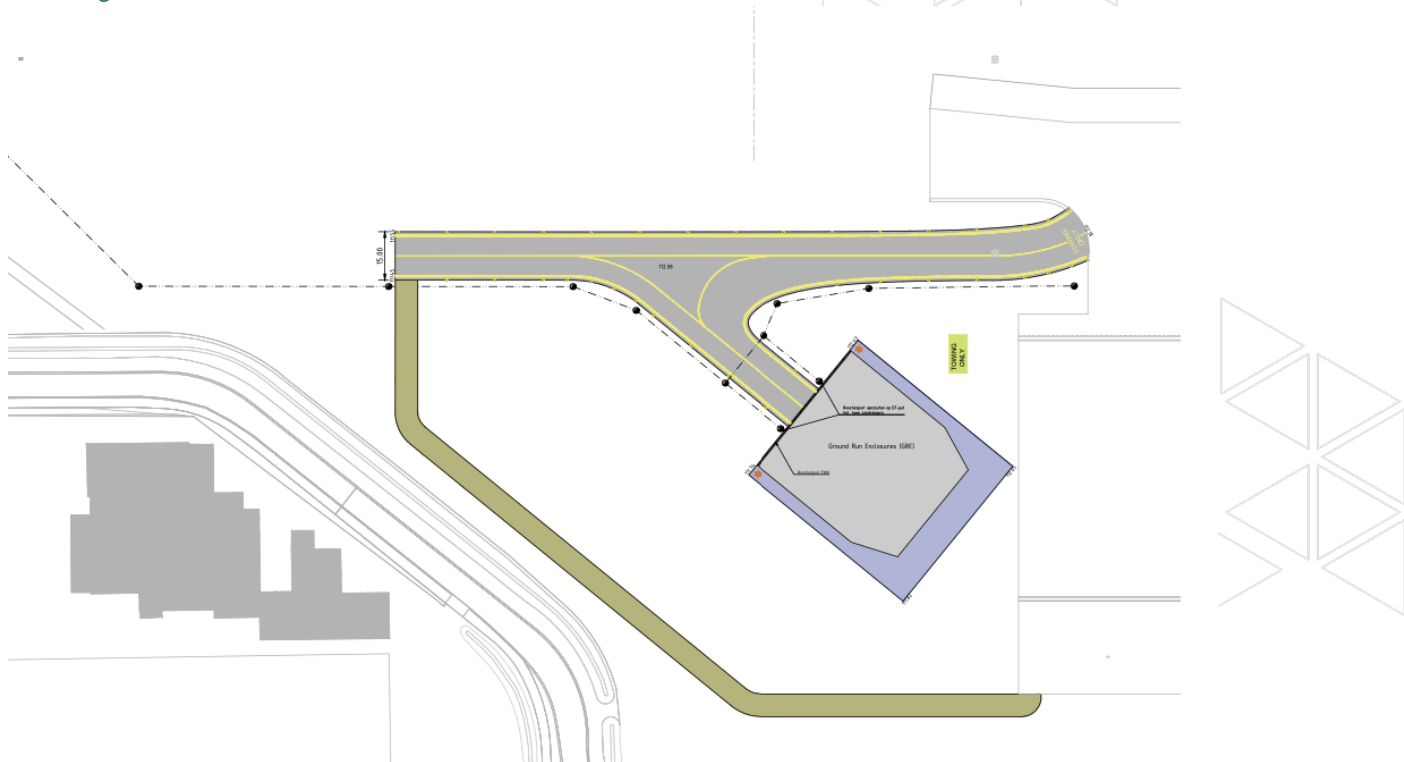

Variant 4

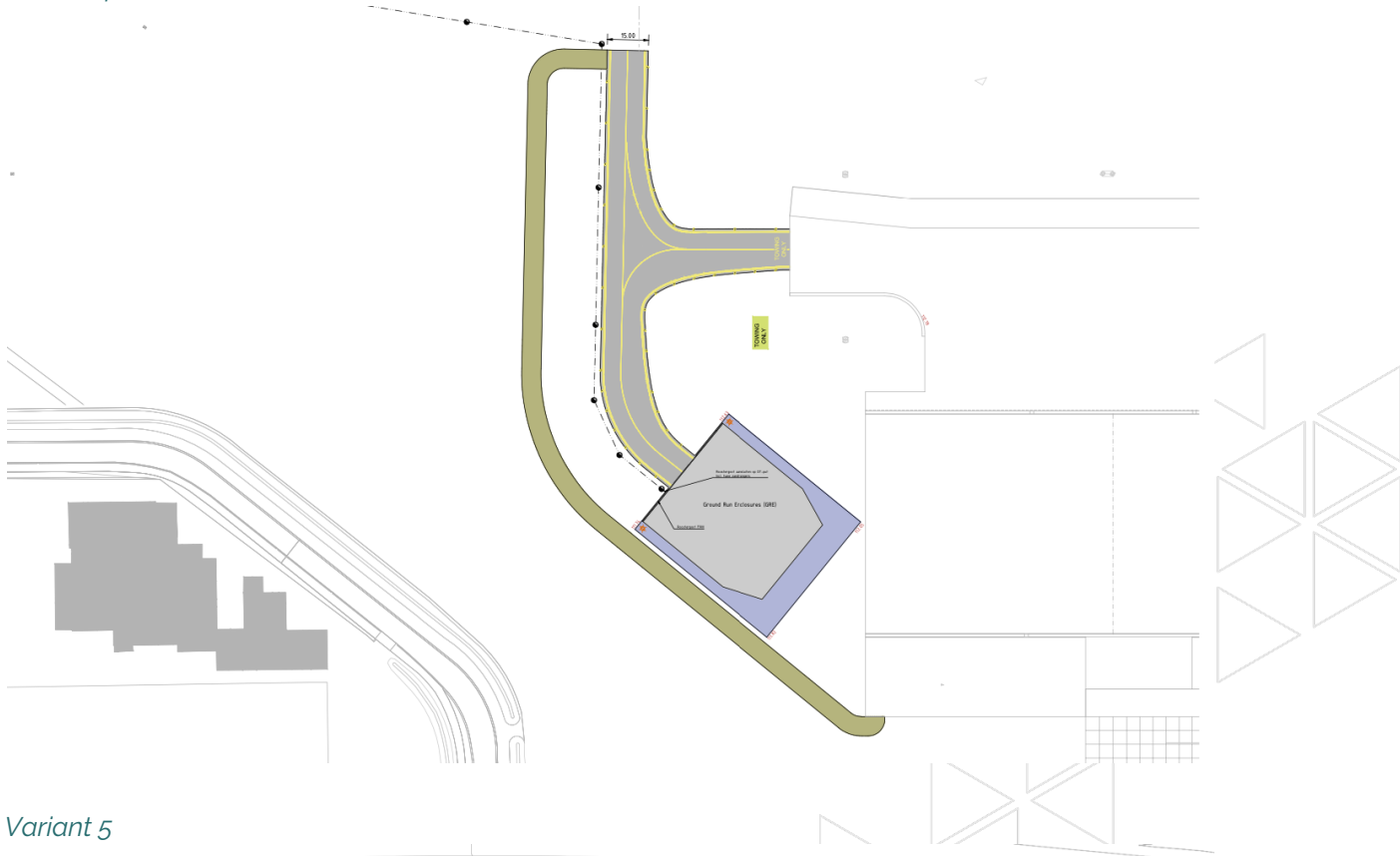

Variant 5

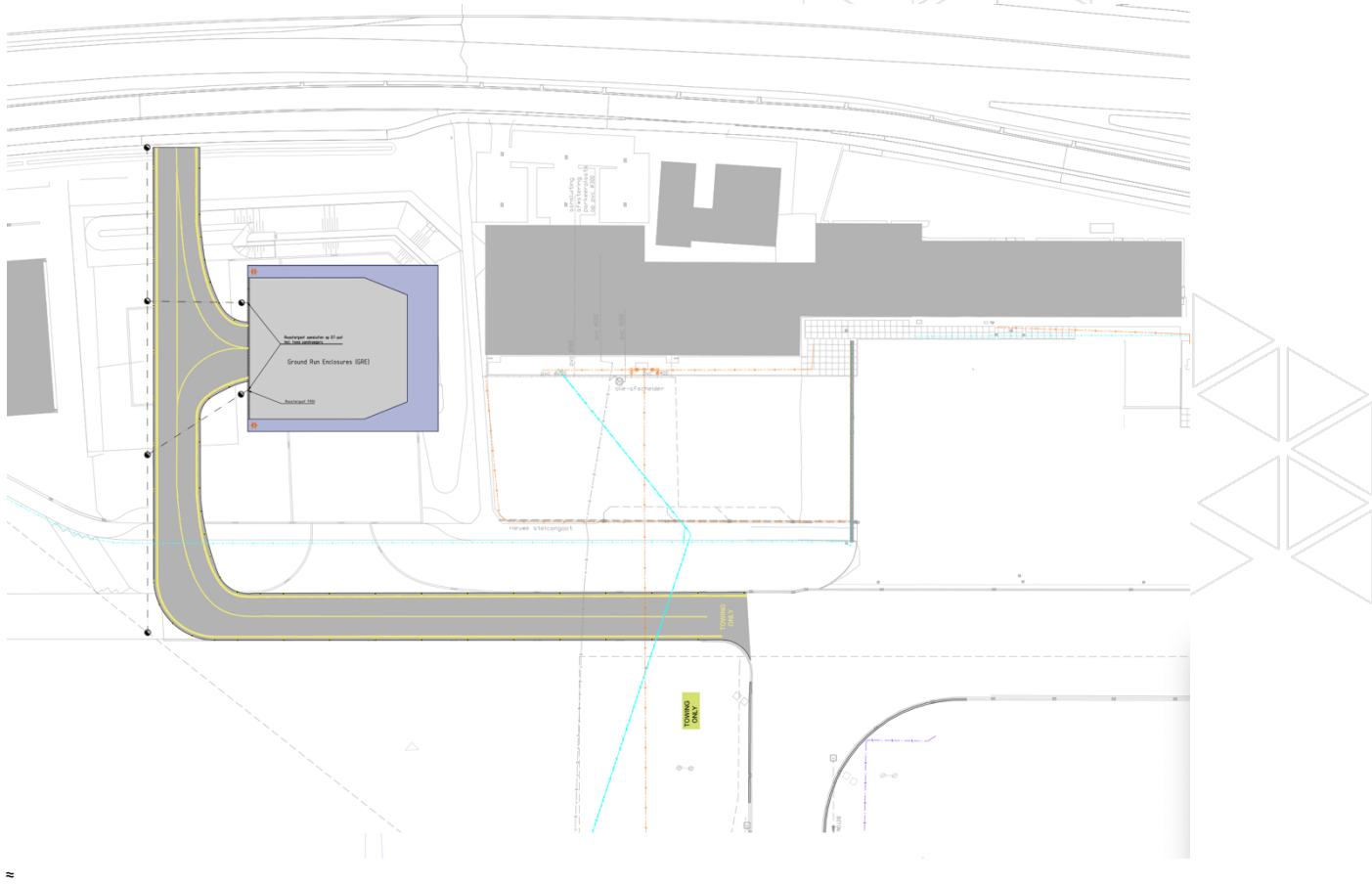

Uitkomsten van kosteninschatting

| | Variant 1 | Variant 3 | Variant 4 | Variant 5 |
|--|------------|-------------|-------------|-------------|
| Investeringskosten P85 pp 2026 | €2.887.377 | € 2.520.986 | € 2.458.527 | € 5.383.097 |

