

Handleiding intekenen locatiegegevens in het kader van de subsidieregeling “Preventie Faunaschade 2026-2027”

1. Open het formulier via de link:

Het formulier opent zich. Vul bij onderstaande vragen de gegevens van de aanvrager in.

Aanvraagdatum*

Achternaam*

Voorletters*

E-mail adres*

Type aanvrager*

2. Vul in voor welke soort maatregelen u subsidie aanvraagt

Voor welke soort maatregel(en) vraagt u subsidie aan?*

<input checked="" type="checkbox"/>	Afschermingsmaatregelen
<input type="checkbox"/>	Overige preventie maatregelen

Indien u [een afrastering of andere afschermingsmaatregelen](#) wilt plaatsen, klikt u deze aan.
Indien u [andere maatregelen](#) wilt aanvragen, klikt u de optie “overige preventie maatregelen” aan.
Het is mogelijk om voor beide maatregelen subsidie aan te vragen. Klik in dat geval beide opties aan.

3. Heeft u in stap 2 afschermingsmaatregelen aangevinkt?

Er opent dan een tabblad “Afschermingsmaatregelen”. Geef aan tegen welke dieren u deze afschermingsmaatregel plaatst. Indien deze maatregel voor preventie tegen meerdere dieren geplaatst wordt, klikt u al deze dieren aan.

Vul de vragen in per unieke afrastering of afscherming. Indien u meerdere afrasteringen of afschermingsmaatregelen gaat plaatsen, kunt u door op het plusje te klikken een maatregel toevoegen. Vul vervolgens alle vragen in.

Afschermingsmaatregelen (1)



Voor de schade van welke diersoort u verbod op...

In het kaartje kunt u intekenen waar de afschermingsmaatregel geplaatst wordt. Indien de afrastering of de afscherming vast is, kunt u de omtrek van het hekwerk/ de afscherming intekenen op de kaart. Indien de afscherming verplaatsbaar is kunt u hier het gebied intekenen waarbinnen de afscherming gebruikt zal worden.

Waar wordt de afscherming geplaatst?

Teken hier waar de afscherming wordt geplaatst.

Indien de afscherming verplaatsbaar is kunt u hier het gebied intekenen waarbinnen de afscherming gebruikt wordt.





Klik op het vierkantje aan de linkerkant om de kaart te vergroten.



Ga vervolgens naar het perceel waar u de maatregelen wilt intekenen. Dit kunt u doen door het adres boven in de zoekbalk in te typen.

Klik vervolgens rechtsboven op de knop met de vijfhoek om te beginnen met intekenen (met de klok mee).

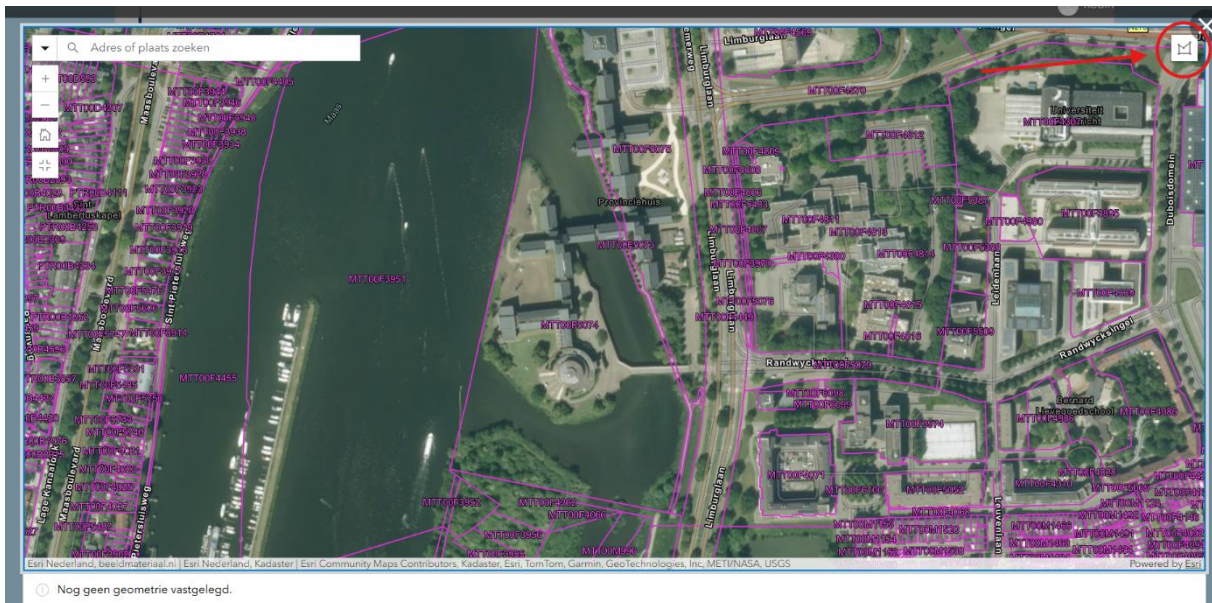

Teken vervolgens het gebied (met de klok mee) in. Dubbelklik om te stoppen met intekenen of klik op het vinkje onderaan het scherm.



Indien u het gebied daarna nog wilt bewerken klikt u op het potloodje rechts bovenin het scherm. U kunt de bolletjes in het gebied verplaatsen. Klik vervolgens weer op het vinkje om de bewerking op te slaan.

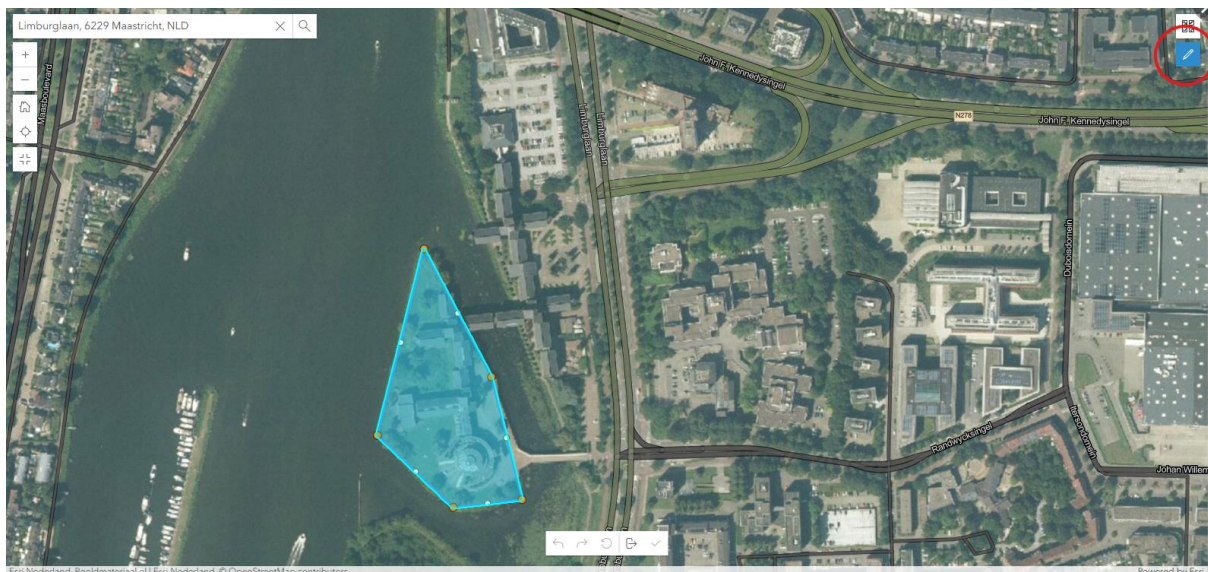

Wanneer u tevreden bent met de intekening klikt u rechts bovenin op het kruisje om het volledig venster te sluiten.

Ga vervolgens verder met het invullen van de vragen.

Indien u meerdere afschermingsmaatregelen wilt aanvragen kunt u een maatregel toevoegen door op het plusje te klikken.

Afschermingsmaatregelen (1)



Voer de schade van welke diersoort u subsidie aanvraagt...

4. Heeft u in stap 2 Overige preventie maatregelen aangevinkt?

Er opent dan een tabblad “Overige preventie maatregelen”. Geef aan tegen welke dieren u deze maatregel plaatst. Indien deze maatregel voor preventie tegen meerdere dieren geplaatst wordt klikt u al deze dieren aan.

Vul de vragen in per unieke maatregel. Indien u meerdere maatregelen gaat nemen kunt u door op het plusje te klikken een maatregel toevoegen. Vul de vervolgens alle vragen in.

Overige preventie maatregelen (1)



Voeg de schade van welke dieren voortvloeit toe.

In het kaartje kunt u intekenen waar de maatregel uitgevoerd wordt.

Waar wordt de maatregel getroffen*

Teken hier in in welk gebied de maatregel wordt uitgevoerd.

+
-









Esri Nederland, Beeldmateriaal.nl
Powered by Esri

ⓘ
Nog geen geometrie vastgelegd.

Klik op het vierkantje aan de linkerkant om de kaart te vergroten.



Ga vervolgens naar het perceel waar u de maatregelen wilt intekenen. Dit kunt u doen door het adres boven in de zoekbalk in te typen.

Klik vervolgens op de knop met de vijfhoek aan de rechterkant om te beginnen met intekenen.



Teken vervolgens het gebied met de klok mee in. Dubbelklik om te stoppen met intekenen of klik op het vinkje onderaan het scherm.



Indien u het gebied daarna nog wilt bewerken klikt u op het potloodje rechts bovenin het scherm. U kunt de bolletjes in het gebied verplaatsen. Klik vervolgens weer op het vinkje om de bewerking op te slaan.



Wanneer u tevreden bent met de intekening klikt u rechts bovenin op het kruisje om het volledig venster te sluiten.

Ga vervolgens verder met het invullen van de vragen.

Indien u meerdere maatregelen wilt aanvragen kunt u een maatregel toevoegen door op het plusje te klikken

Overige preventie maatregelen (1)



Voeg de schade van welke diersoort u schade

5. Afronden en indienen formulier

Wanneer u alle maatregelen waarvoor u subsidie gaat aanvragen heeft ingetekend klikt u op de knop "Verzenden".

Let op! Nadat u het formulier heeft verzonden kunt u deze niet meer aanpassen.



Mocht u nog vragen hebben of mocht er onverhoopt toch iets mis zijn gegaan neem dan contact op middels: postbus@prvlimburg.nl. Vermeld hierbij als onderwerp 'Preventie Faunaschade 2026-2027'